

# 黎明技術學院

111學年度

(自111年8月1日至112年7月31日止)

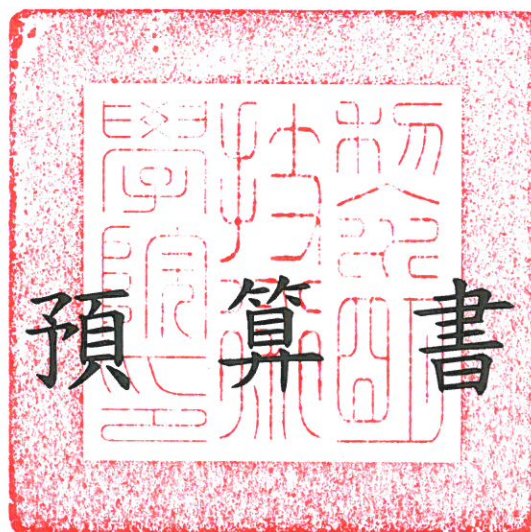

# 目 錄

	頁次
一、 預算說明書	1
二、 收支餘絀預計表	7
三、 預計長期營運資產變動表	8
四、 預計增置重要長期營運資產明細表	9
五、 預計借款變動表	12
六、 收入預算明細表	13
七、 成本與費用預算明細表	14
八、 預計購建土地及重大工程明細表	16
九、 最近5年現金概況表	17
十、 學雜費收入估計表	18
十一、 學雜費收費基準表	19
十二、 人事費估算表	20

# 黎明技術學院

## 預算說明書

111 學年度

壹、學校組織及職掌：

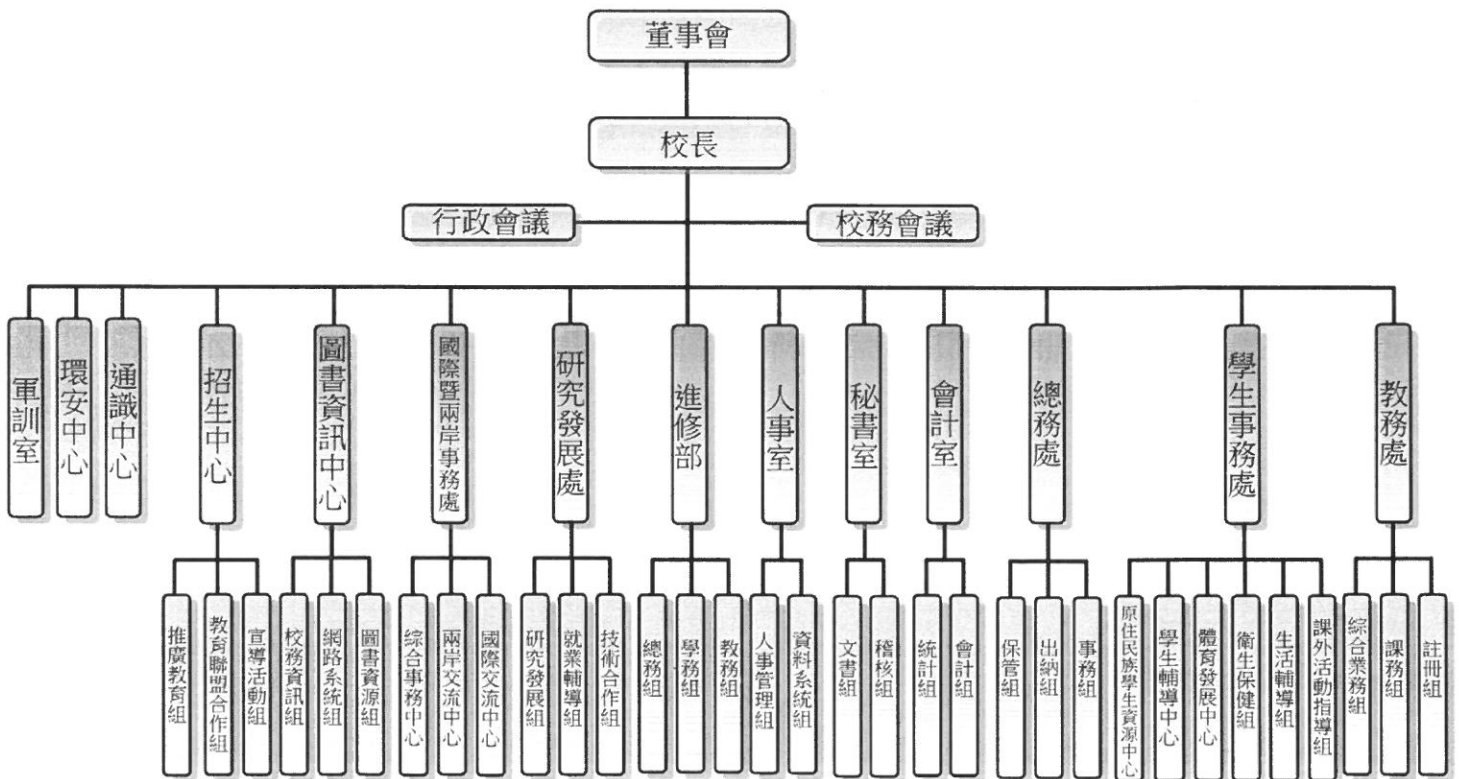

黎明技術學院

預算說明書

111 學年度

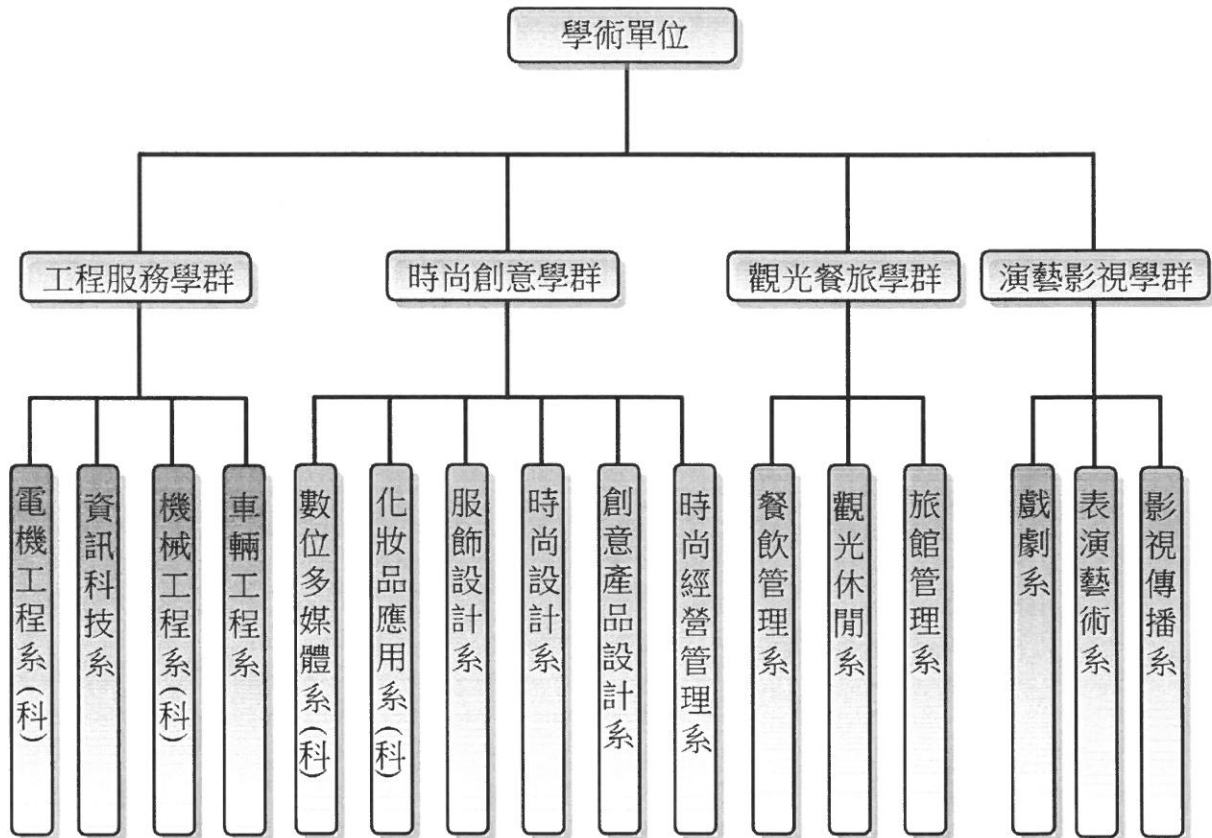

# 黎明技術學院

## 預算說明書

### 111 學年度

#### 貳、重要校務計畫：

##### 一、營運計畫：

(一) 黎明技術學院秉持「誠、樸、精、勤」為中心辦學理念，其意義在於培養學生誠懇正直之健全品格、樸厚務實之生活習性、日益精進之知識技能、勤勞奮發之工作態度。配合教育演進及社會脈動，本校以誠樸精勤為內涵，目的在培養「工作理論」與「實務技能」兼具之初、中階專業人才，並將學校定位為「就業力導向之技術與管理人才培育中心」。

##### (二) 教育發展目標：

- 1.健全品格態度
- 2.培養實務技能
- 3.厚植人文素養
- 4.培育產業人才
- 5.創造完全就業

##### 二、重要長期營運資產增置計畫：

依本校校務發展計畫並配合學校整體規劃，本校 111 學年度預計增置資產約 20,150,818 元。

##### 三、長期債務之舉借及償還：

本校自 104 學年度起，舉債指數已轉正為零，短期借款與長期借款全數清償並維持不再動用。

##### 四、其他重要計畫：

- (一)本校 111 學年度新南向專班，預計新增 5 班。
- (二)本校 111 學年度獲教育部補助「高教深耕計畫」。

# 黎明技術學院

## 預算說明書

### 111 學年度

#### 參、本學年度預算概要

##### 一、收入預算說明

總收入：564,171,594 元。

##### (一)學雜費收入：

本校 111 學年度學雜費收費基準未調整。學雜費收入計 380,620,393 元，約佔總收入之 67.47%。

1.學費收入：請參照學雜費收入預估統計表。

2.雜費收入：請參照學雜費收入預估統計表。

3.電腦實習費收入：請參照學雜費收入預估統計表。

##### (二)推廣教育收入：

本校辦理學分班、非學分班、政府及機構委辦訓練等各期收入約 2,000,000 元，各項支出約 2,000,000 元。

##### (三)產學合作收入：

本校產學合作收入係估計科技部專案研究計畫、政府機構之研究計畫及民間企業之產學合作計畫，收入約 15,137,505 元，各項支出約 15,137,505 元。

##### (四)補助收入：主要係教育部各項獎補助款。

項次	項目	金額
1.	教育部 111 年整體發展獎勵補助款	26,806,037
2.	教育部 111 年學生事務與輔導工作經費	1,527,240
3.	教育部 111 年學生事務與輔導創新工作專業人力	4,000,000
4.	教育部 111 年輔導身心障礙學生計畫	6,599,922
5.	教育部 111 年高教深耕計畫	19,600,000
6.	教育部 111 年新南向專班	20,400,000
7.	教育部 111 年軍訓教官薪資	6,747,700
9.	其他補助款	27,531,463

##### (五)利息收入：為本校定期存款及活期存款利息收入，估計 728,101 元。

# 黎明技術學院

## 預算說明書

### 111 學年度

#### 二、成本與費用預算說明

總支出：563,079,302 元。

(一)董事會支出：2,151,049 元。

(二)行政管理支出：111,121,703 元。

(三)教學研究及訓輔支出：354,752,757 元。

(四)不動產、房屋及設備採直線法提列折舊及攤銷：

111 學年度折舊及攤銷預估數為 83,562,060 元。

項次	項目	金額
1.	行政-折舊及攤銷	27,649,128
2.	教學-折舊及攤銷	55,912,932

(五)獎助學金支出：

111 學年度獎助學金支出 68,372,413 元。

項次	項目	金額	佔學雜費收入
1.	111 學年度其他補助獎助學金	9,282,653	2.44%
2.	111 學年度學雜費提撥就學補助金	11,500,000	3.02%
3.	111 學年度校內其他獎助學金	47,589,760	12.50%

其中校內款獎助學金合計為 59,089,760 元，約佔學雜費收入比率約 15.52%。

(六)推廣教育支出：

本校辦理學分班、非學分班、政府及機構委辦訓練等各期收入約 2,000,000 元，各項支出約 2,000,000 元。

(七)產學合作支出：

本校產學合作收入係估計科技部專案研究計畫、政府機構之研究計畫及民間企業之產學合作計畫，收入約 15,137,505 元，各項支出約 15,137,505 元。

(八)試務費支出：

為辦理 111 學年度各項招生考試支出，約 2,934,083 元。

## 黎明技術學院

### 預算說明書

#### 111 學年度

(九)本校預計 111 學年度經常門支出合計為 563,079,302 元，經常門支出中行政管理支出及教學研究及訓輔支出之人事費為 297,311,670 元 (含保險及退撫金)，約佔學雜費收入比率約 78.11%。

#### 三、重要長期營運資產增置計畫預算說明

本校 111 學年度配合學校整體規劃，積極充實教學設備，提升教學環境品質，資本支出共計 20,150,818 元。

項次	項目	111 學年度 A	110 學年度 B	增減數 A-B
1.	房屋及建築		12,000,000	(12,000,000)
2.	機械儀器及設備	16,370,904	18,274,984	(1,904,080)
3.	圖書及博物	1,056,293	1,402,358	(346,065)
4.	其他設備	1,448,621	1,112,504	336,117
5.	電腦軟體	1,275,000	1,510,000	(235,000)

#### 肆、其他必要說明事項

一、111 學年度學生人數預估 4,794 人。日間部 3,615 人、進修部 1,179 人。

二、依公教人員保險法第 20 條規定，111 學年度本校預估支付超額年金計 3,609,792 元。

三、111 學年度現金收支餘絀說明

項目	111 學年度
總收入	564,171,594
支出	
經常門支出	563,079,302
資本門支出	20,150,818
扣除經、資門支出後餘絀	(19,058,526)
加：折舊及攤銷(含報廢)	86,562,060
減：不產生現金流入之收入	0
加：應收項目調整數	0
加：應付項目調整數	0
減：償還銀行借款	0
加：銀行借款	0
減：影響本期現金收支調整數	0
當年度現金餘絀	67,503,534



**黎明技術學院**  
**收支餘絀預計表**  
**111學年度**

全1頁第1頁  
單位：新臺幣元

(前)學年度 決算數	項目	(本)學年度 預算數 (1)	估計(上)學年度 決算數 (2)	比較增減	
				金額 (3)=(1)-(2)	% (4)=(3)/(2)*100
609,047,024	<b>各項收入</b>	564,171,594	571,403,879	(7,232,285)	(1.27)
406,352,300	學雜費收入	380,620,393	402,205,119	(21,584,726)	(5.37)
2,917,246	推廣教育收入	2,000,000	1,689,105	310,895	18.41
19,829,269	產學合作收入	15,137,505	13,658,391	1,479,114	10.83
43,548	其他教學活動收入	0	27,699	(27,699)	(100.00)
155,641,276	補助及受贈收入	139,412,362	130,492,284	8,920,078	6.84
662,514	財務收入	730,290	697,682	32,608	4.67
23,600,871	其他收入	26,271,044	22,633,599	3,637,445	16.07
605,460,669	<b>各項成本與費用</b>	563,079,302	580,457,625	(17,378,323)	(2.99)
1,528,780	董事會支出	2,151,049	1,691,650	459,399	27.16
114,060,868	行政管理支出	111,121,703	112,221,968	(1,100,265)	(0.98)
386,017,776	教學研究及訓輔支出	354,752,757	365,805,150	(11,052,393)	(3.02)
73,045,179	獎助學金支出	68,372,413	75,608,690	(7,236,277)	(9.57)
1,465,955	推廣教育支出	2,000,000	1,689,105	310,895	18.41
19,853,750	產學合作支出	15,137,505	13,658,391	1,479,114	10.83
185,400	其他教學活動支出	0	30,672	(30,672)	(100.00)
9,302,961	其他支出	9,543,875	9,751,999	(208,124)	(2.13)
3,586,355	<b>本期餘絀</b>	1,092,292	(9,053,746)	10,146,038	(112.06)



**黎明技術學院**  
**預計長期營運資產變動表**  
**111學年度**

全1頁第1頁  
單位：新臺幣元

項目名稱	估計本學年初 結存金額	預計本學年度 增加金額	預計本學年度 減少金額	預計本學年度 重分類金額	預計本學年度 底結存金額	說明
<b>不動產、房屋及設備</b>	1,640,324,813	18,875,818	18,000,000	0	1,641,200,631	
土地	17,529,312	0	0	0	17,529,312	
土地改良物	128,891,545	0	0	0	128,891,545	
房屋及建築	1,030,299,531	0	0	0	1,030,299,531	
機械儀器及設備	306,596,018	16,370,904	17,400,000	0	305,566,922	
圖書及博物	70,087,500	1,056,293	0	0	71,143,793	
其他設備	72,531,940	1,448,621	600,000	0	73,380,561	
購建中營運資產	14,388,967	0	0	0	14,388,967	
累計減損	0	0	0	0	0	
累計折舊	911,356,210	80,800,632	15,000,000	0	977,156,842	
土地改良物	97,842,043	4,600,596	0	0	102,442,639	
房屋及建築	569,390,708	47,163,156	0	0	616,553,864	
機械儀器及設備	196,524,235	24,578,880	14,500,000	0	206,603,115	
其他設備	47,599,224	4,458,000	500,000	0	51,557,224	
<b>不動產、房屋及設備淨額</b>	728,968,603	(61,924,814)	3,000,000	0	664,043,789	
<b>投資性不動產</b>	0	0	0	0	0	
累計減損	0	0	0	0	0	
累計折舊	0	0	0	0	0	
<b>投資性不動產淨額</b>	0	0	0	0	0	
<b>無形資產</b>	48,777,361	1,275,000	0	0	50,052,361	
電腦軟體	48,777,361	1,275,000	0	0	50,052,361	
累計減損	0	0	0	0	0	
累計攤銷	38,535,535	2,761,428	0	0	41,296,963	
電腦軟體	38,535,535	2,761,428	0	0	41,296,963	
<b>無形資產淨額</b>	10,241,826	(1,486,428)	0	0	8,755,398	
<b>合計</b>	739,210,429	(63,411,242)	3,000,000	0	672,799,187	



**黎明技術學院**  
**預計增置重要長期營運資產明細表**  
**111學年度**

項目、重要長期營運資產名稱	提出單位	數量	單價	總價	備註
土地				-	
土地改良物				-	
房屋及建築				-	
<b>機械儀器及設備</b>				<b>16,370,904</b>	
行政事務設備	學生輔導中心	1	50,000	50,000	
電腦設備套組	學生輔導中心	1	22,440	22,440	
電腦設備套組	學生輔導中心	1	10,500	10,500	
超短焦投影機	學生輔導中心	1	31,200	31,200	
VisCam AI影像辨識光學模組	事務組	1	374,872	374,872	
高速單針平縫機	事務組	3	27,340	82,020	
無線高畫質儲存裝置系統	事務組	1	60,000	60,000	
工業乾濕兩用吸塵器	事務組	1	20,508	20,508	
無線喊話器雙麥克風組	事務組	1	17,500	17,500	
蒸氣掛燙機	事務組	1	32,000	32,000	
超高速四線包縫機	事務組	1	35,000	35,000	
全景攝影機	事務組	1	19,515	19,515	
電動車系統教學訓練模組	事務組	1	350,000	350,000	
實習車輛	事務組	1	42,219	42,219	
機架伺服器	事務組	1	250,000	250,000	
高拉低拉雙功能訓練機	事務組	2	95,000	190,000	
加厚型運動專用地墊	事務組	1	210,000	210,000	
多功能訓練架	事務組	3	90,000	270,000	
多功能訓練機	事務組	1	90,000	90,000	
可調式訓練椅	事務組	3	29,000	87,000	
俯臥屈腿訓練機	事務組	1	76,000	76,000	
坐式大腿伸展訓練機	事務組	1	76,000	76,000	
大腿內收外展訓練機	事務組	1	77,000	77,000	
全身水療機	事務組	1	180,000	180,000	
製冰機	事務組	1	83,000	83,000	
擴大機機櫃音響組	事務組	1	90,000	90,000	
軟式組合跳箱	事務組	1	10,500	10,500	
牆面貼鏡	事務組	1	43,000	43,000	
競技槓片	事務組	4	18,900	75,600	
計分板計時器組	事務組	1	98,419	98,419	
計分板計時器組	事務組	1	520,000	520,000	
氣體燃料導管配管訓練盤	事務組	1	608,000	608,000	
氮氣管路系統	事務組	1	99,750	99,750	
分離式冷氣	事務組	5	17,156	85,780	
電動車牙機	事務組	2	118,675	237,350	
手動牙盤座	事務組	2	27,110	54,220	
造型設計專業實習桌	事務組	9	61,316	551,844	
造型設計專業鏡台	事務組	20	20,000	400,000	
數位多功能講桌	事務組	2	70,000	140,000	
抬頭式桌上型攪拌機	事務組	12	21,500	258,000	
真空包裝機	事務組	2	43,638	87,276	
製冰機	事務組	2	65,000	130,000	
網路教學分配系統	事務組	1	287,000	287,000	
投影機	事務組	2	69,000	138,000	
電動銀幕	事務組	2	30,000	60,000	
筆記型電腦	事務組	60	25,900	1,554,000	
電腦	事務組	22	41,953	922,966	
商用電腦	事務組	5	44,358	221,790	
商用筆記型電腦	事務組	1	43,975	43,975	
劇場防焰布幕	事務組	1	179,328	179,328	
劇服縫紉機組	事務組	1	39,288	39,288	



**黎明技術學院**  
**預計增置重要長期營運資產明細表**  
**111學年度**

全3頁第2頁  
 單位：新臺幣元

項目、重要長期營運資產名稱	提出單位	數量	單價	總價	備註
劇場通訊設備	事務組	1	110,000	110,000	
舞蹈行動喇叭	事務組	3	24,200	72,600	
運動攝影機	事務組	2	17,000	34,000	
電影播放機	事務組	2	46,312	92,624	
攝錄相機 1	事務組	2	64,980	129,960	
攝錄相機 2	事務組	1	111,044	111,044	
攝錄相機 3	事務組	1	94,980	94,980	
鏡頭 1	事務組	2	60,120	120,240	
鏡頭 2	事務組	2	82,333	164,666	
專業剪輯系統	事務組	2	46,260	92,520	
廣播級監視器	事務組	2	32,000	64,000	
剪輯示波器	事務組	2	39,900	79,800	
專業級無線圖傳系統	事務組	1	55,085	55,085	
攝影機穩定器	事務組	3	27,000	81,000	
專業數位錄音機	事務組	2	39,000	78,000	
微距鏡頭	事務組	1	43,000	43,000	
多功能梯形桌	事務組	58	11,600	672,800	
筆記型電腦造型展示櫃	事務組	4	55,000	220,000	
正六邊形軌道燈組	事務組	1	82,821	82,821	
液晶電視	事務組	1	246,000	246,000	
液晶顯示器	事務組	3	32,000	96,000	
無線影音訊號電視立架	事務組	3	21,500	64,500	
冷氣(一)	事務組	3	50,000	150,000	
冷氣(二)	事務組	1	50,000	50,000	
冷氣(三)	事務組	1	120,000	120,000	
自動化系統串接軟體	事務組	1	30,000	30,000	
多功能音柱型講桌式擴音機	事務組	2	83,900	167,800	
多功能計時器	事務組	1	70,204	70,204	
組合式大球車	事務組	1	13,000	13,000	
大型客製化戰術板	事務組	1	13,000	13,000	
手提移動式無線擴音機	事務組	1	47,000	47,000	
字幕機(斜坡)	事務組	1	94,000	94,000	
字幕機(國會)	事務組	1	57,400	57,400	
圖書	研究發展組	1	250,000	250,000	
伺服器	研究發展組	2	300,000	600,000	
無線跟焦器	研究發展組	2	43,000	86,000	
錄影油壓三腳架	研究發展組	3	21,000	63,000	
口袋雲台相機	研究發展組	3	12,000	36,000	
專業錄影補光燈	研究發展組	3	29,500	88,500	
儲存擴充機	研究發展組	1	74,000	74,000	
廣播級監聽耳機麥克風	研究發展組	2	22,000	44,000	
四燈充電提箱	研究發展組	1	15,000	15,000	
柔光面板燈	研究發展組	1	136,000	136,000	
繪圖顯示器	研究發展組	1	27,700	27,700	
無線麥克風	研究發展組	3	12,000	36,000	
遮光旗板套組	研究發展組	10	13,500	135,000	
剪輯筆電	研究發展組	1	35,800	35,800	
攝影機穩定器	研究發展組	1	27,000	27,000	
電腦	研究發展組	28	42,000	1,176,000	
智慧型手機	研究發展組	6	40,000	240,000	
學生實習電腦相關設備	網路系統組	1	10,000	10,000	
<b>圖書及博物</b>				<b>1,056,293</b>	
西文圖書	事務組	1	100,000	100,000	
中文圖書	事務組	1	556,293	556,293	
光碟	事務組	1	400,000	400,000	



**黎明技術學院**  
**預計增置重要長期營運資產明細表**  
**111學年度**

全3頁第3頁  
 單位：新臺幣元

項目、重要長期營運資產名稱	提出單位	數量	單價	總價	備註
<b>其他設備</b>				<b>1,448,621</b>	
註冊章植印機	註冊組	1	56,000	56,000	
冷氣	學生輔導中心	1	125,846	125,846	
無線喊話器套裝組	學生輔導中心	1	20,014	20,014	
樓梯擔架	衛生保健組	1	11,800	11,800	
窗型冷氣	事務組	2	49,000	98,000	
分離式冷氣	事務組	4	75,000	300,000	
懸吊式冷氣	事務組	1	71,961	71,961	
監視系統	事務組	1	400,000	400,000	
智慧型LED燈光系統	事務組	1	100,000	100,000	
智慧型LED燈光系統	事務組	1	250,000	250,000	
事務機採購費用	出納組	1	15,000	15,000	
購建中營運資產				-	
租賃資產				-	
租賃權益改良物				-	
投資性不動產				-	
購建中之投資性不動產				-	
專利權				-	
<b>電腦軟體</b>				<b>1,275,000</b>	
教學軟體	網路系統組	1	215,000	215,000	
學生電腦實習課程管理系統升級	網路系統組	1	1,060,000	1,060,000	
租賃權益				-	
發展中之無形資產				-	
其他無形資產				-	



黎明技術學院  
 預計借款變動表  
 111學年度

全1頁第1頁  
 單位：新臺幣元

借款用途	預計借款期間	估計期初金額	預計本學年度舉借金額	預計本學年度償還金額	預計期末金額	備註
合計		0	0	0	0	

註：本學年度無預計借款規劃。



**黎明技術學院**  
**收入預算明細表**  
**111學年度**

全1頁第1頁  
單位：新臺幣元

(前)學年度 決算數	項目名稱	(本)學年度 預算數	估計(上)學年 度決算數	(本)學年度預算與估計 (上)學年度決算比較		說明
				差異	%	
406,352,300	學雜費收入	380,620,393	402,205,119	(21,584,726)	(5.37)	主要為110學年度寒暑假 開課較多。
308,434,512	學費收入	287,699,319	305,668,362	(17,969,043)	(5.88)	
94,768,434	雜費收入	89,891,074	93,215,257	(3,324,183)	(3.57)	
3,149,354	實習實驗費收入	3,030,000	3,321,500	(291,500)	(8.78)	
2,917,246	推廣教育收入	2,000,000	1,689,105	310,895	18.41	
19,829,269	產學合作收入	15,137,505	13,658,391	1,479,114	10.83	
43,548	其他教學活動收入	0	27,699	(27,699)	(100.00)	
155,641,276	補助及受贈收入	139,412,362	130,492,284	8,920,078	6.84	
110,242,128	補助收入	113,212,362	99,229,184	13,983,178	14.09	
45,399,148	受贈收入	26,200,000	31,263,100	(5,063,100)	(16.20)	
662,514	財務收入	730,290	697,682	32,608	4.67	
660,325	利息收入	728,101	697,676	30,425	4.36	
2,189	基金收益	2,189	6	2,183	36,383.33	
23,600,871	其他收入	26,271,044	22,633,599	3,637,445	16.07	
2,454,083	試務費收入	2,454,083	2,269,722	184,361	8.12	
10,327,300	住宿費收入	14,453,000	10,759,700	3,693,300	34.33	
10,819,488	雜項收入	9,363,961	9,604,177	(240,216)	(2.50)	
609,047,024	合計	564,171,594	571,403,879	(7,232,285)	(1.27)	



**黎明技術學院**  
**成本與費用預算明細表**  
**111學年度**

全2頁第1頁  
單位：新臺幣元

(前)學年度 決算數	項目名稱	(本)學年度 預算數	估計(上)學年度 決算數	(本)學年度預算與估計 (上)學年度決算比較		說明
				差異	%	
1,528,780	<b>董事會支出</b>	2,151,049	1,691,650	459,399	27.16	如四階說明。
1,167,544	人事費	1,537,889	1,416,311	121,578	8.58	註1
136,236	業務費	260,000	114,109	145,891	127.85	註2
0	退休撫卹費	83,160	76,230	6,930	9.09	
225,000	出席及交通費	270,000	85,000	185,000	217.65	註3
114,060,868	<b>行政管理支出</b>	111,121,703	112,221,968	(1,100,265)	(0.98)	
49,025,878	人事費	49,246,625	49,512,970	(266,345)	(0.54)	
30,081,923	業務費	25,757,339	27,382,654	(1,625,315)	(5.94)	
3,170,758	維護費	5,029,954	4,314,926	715,028	16.57	
3,123,212	退休撫卹費	3,438,657	3,252,361	186,296	5.73	
28,659,097	折舊及攤銷	27,649,128	27,759,057	(109,929)	(0.40)	
386,017,776	<b>教學研究及訓輔支出</b>	354,752,757	365,805,150	(11,052,393)	(3.02)	
257,404,278	人事費	229,958,862	238,713,824	(8,754,962)	(3.67)	
56,240,436	業務費	52,348,452	55,378,636	(3,030,184)	(5.47)	
2,573,994	維護費	1,864,985	1,558,282	306,703	19.68	
12,683,489	退休撫卹費	14,667,526	13,367,953	1,299,573	9.72	
57,115,579	折舊及攤銷	55,912,932	56,786,455	(873,523)	(1.54)	
73,045,179	<b>獎助學金支出</b>	68,372,413	75,608,690	(7,236,277)	(9.57)	
30,873,131	獎學金支出	18,979,500	22,408,524	(3,429,024)	(15.30)	
42,172,048	助學金支出	49,392,913	53,200,166	(3,807,253)	(7.16)	
1,465,955	<b>推廣教育支出</b>	2,000,000	1,689,105	310,895	18.41	
718,497	人事費	856,500	792,132	64,368	8.13	
747,458	業務費	1,143,500	896,973	246,527	27.48	
19,853,750	<b>產學合作支出</b>	15,137,505	13,658,391	1,479,114	10.83	
12,315,813	人事費	9,620,000	8,919,125	700,875	7.86	
7,537,937	業務費	5,517,505	4,739,266	778,239	16.42	
185,400	<b>其他教學活動支出</b>	0	30,672	(30,672)	(100.00)	主要為110學年度寒 暑假開課較多。
185,400	人事費	0	30,672	(30,672)	(100.00)	
9,302,961	<b>其他支出</b>	9,543,875	9,751,999	(208,124)	(2.13)	
3,104,953	試務費支出	2,934,083	3,184,466	(250,383)	(7.86)	
3,531,766	財產交易短絀	3,000,000	3,397,294	(397,294)	(11.69)	
2,548,642	超額年金給付	3,609,792	3,170,239	439,553	13.86	
117,600	雜項支出	0	0	0	-	
605,460,669	<b>合計</b>	563,079,302	580,457,625	(17,378,323)	(2.99)	





黎明技術學院  
成本與費用預算明細表  
111學年度

備註：

註1：主要為111年1月起專任董事薪資調整，故111學年度專任董事人事費明細如下：  
專任董事薪資1,420,080元、勞保46,048元、健保71,761元。

註2：111學年度預算依110學年度預算編列260,000元，惟因估計110決算數業務支出較低為撙節開支所致。

註3：111學年度預算依110學年度預算編列270,000元，惟因估計110決算數董事會開會次數較少所致。



黎明技術學院  
 預計購建土地及重大工程明細表  
 111學年度

全1頁第1頁  
 單位：新臺幣元

土地及工程名稱	土地或工程 總預算及資金來源			全部計畫 各學年度預算		本學年度預算		說明
	總經費	資金來源及金額		學年度	金額	資金來源	金額	
		自有資金	借款					
合計	0	0	0		0		0	

註：本學年度無購建土地及重大工程規劃。



**黎明技術學院**  
**最近5年現金概況表**  
**107學年度至111學年度**

全1頁第1頁  
單位：新臺幣元

項目	111學年度 預算數	110學年度 預估決算數	109學年度 決算數	108學年度 決算數	107學年度 決算數	備註
<b>經常門現金收入</b>	564,171,594	571,403,879	596,989,576	576,214,024	523,512,694	
學雜費收入	380,620,393	402,205,119	406,352,300	400,230,377	388,412,777	
推廣教育收入	2,000,000	1,689,105	2,917,246	10,551,595	4,368,137	
產學合作收入	15,137,505	13,658,391	19,829,269	16,488,341	15,412,745	
其他教學活動收入	0	27,699	43,548	209,512	186,780	
補助及受贈收入	139,412,362	130,492,284	155,641,276	118,865,853	174,316,460	
財務收入	730,290	697,682	662,514	688,430	687,341	
其他收入	26,271,044	22,633,599	23,600,871	22,390,868	18,433,093	
減：不產生現金流入之收入	0	0	(2,189)	(257,235)	(55,789,465)	
資產負債項目調整增(減)數	0	0	(12,055,259)	7,046,283	(22,515,174)	
利息股利調整數	0	0	0	0	0	
<b>經常門現金支出</b>	476,517,242	492,514,819	516,412,130	488,650,910	479,002,150	
董事會支出	2,151,049	1,691,650	1,528,780	1,577,766	1,617,593	
行政管理支出	111,121,703	112,221,968	114,060,868	105,618,124	112,261,484	
教學研究及訓輔支出	354,752,757	365,805,150	386,017,776	370,212,387	362,454,882	
獎助學金支出	68,372,413	75,608,690	73,045,179	69,466,104	67,881,319	
推廣教育支出	2,000,000	1,689,105	1,465,955	7,741,095	934,424	
產學合作支出	15,137,505	13,658,391	19,853,750	16,327,333	15,385,884	
其他教學活動支出	0	30,672	185,400	69,120	111,420	
財務費用	0	0	0	0	75,131	
其他支出	9,543,875	9,751,999	9,302,961	8,329,335	9,493,404	
減：不產生現金流出之成本與費用	(86,562,060)	(87,942,806)	(89,508,842)	(90,507,286)	(89,105,435)	
資產負債項目調整增(減)數	0	0	460,303	(183,068)	(2,107,956)	
利息調整數	0	0	0	0	0	
<b>經常門現金餘(絀)數</b>	87,654,352	78,889,060	80,577,446	87,563,114	44,510,544	
<b>出售資產現金收入</b>	0	0	710,000	257,150	22,510	
<b>購置動產、無形資產及其他資產 現金支出</b>	20,150,818	28,261,537	27,451,803	32,865,402	43,978,512	
機械儀器及設備	16,370,904	12,836,933	23,269,604	25,847,048	32,056,147	
圖書及博物	1,056,293	1,867,438	1,551,667	1,432,994	2,098,277	
其他設備	1,448,621	3,281,046	988,512	4,088,360	1,743,308	
預付設備款	0	450,000	1,060,000	1,060,000	2,120,000	
電腦軟體	1,275,000	9,826,120	582,020	437,000	5,960,780	
<b>扣減不動產支出前現金餘絀</b>	67,503,534	50,627,523	53,835,643	54,954,862	554,542	
<b>購置不動產現金支出</b>	0	1,937,560	9,256,073	8,822,326	6,535,260	
土地改良物	0	0	0	295,000	275,260	
房屋及建築	0	1,397,560	8,716,073	8,032,326	5,486,000	
預付工程款及未完工程	0	540,000	540,000	495,000	774,000	
<b>舉債現金收入</b>	0	0	0	0	0	
<b>償債現金支出</b>	0	0	0	0	12,969,250	
償還長期借款支出	0	0	0	0	12,969,250	
<b>影響本期現金收支調整數</b>	0	0	1,445,240	(552,488)	(1,597,243)	
<b>本期現金及銀行存款淨流入(出)數</b>	67,503,534	48,689,963	46,024,810	45,580,048	(20,547,211)	
<b>期初現金及銀行存款餘額</b>	278,468,836	229,778,873	183,754,063	138,174,015	158,721,226	
<b>期末現金及銀行存款餘額</b>	345,972,370	278,468,836	229,778,873	183,754,063	138,174,015	



111學年度學雜費收入估計表(含電腦實習費收入)

列標籤	111-1 人數	111-1 學費	111-1 雜費	111-1 學分學雜費	111-1 電腦實習費	111-1 網路通訊費	111-2 人數	111-2 學費	111-2 雜費	111-2 學分學雜費	111-2 電腦實習費	111-2 網路通訊費
日間部	3,615	132,188,375	40,495,488		1,227,000	723,000	3,326	119,079,244	37,251,686		1,097,250	665,200
二年制專科	40	1,117,080	416,800		0	8,000	37	1,033,299	385,540		0	7,400
電機工程科	40	1,117,080	416,800		0	8,000	37	1,033,299	385,540		0	7,400
五年制專科	343	7,940,255	3,325,540		257,250	68,600	316	7,321,532	3,064,720		237,000	63,200
電機工程科	182	4,135,572	1,752,800		136,500	36,400	167	3,799,354	1,609,040		125,250	33,400
數位多媒體科	161	3,804,683	1,572,740		120,750	32,200	149	3,522,178	1,455,680		111,750	29,800
四年制技術系	3,232	123,131,040	36,753,148		969,750	646,400	2,973	110,724,413	33,801,426		860,250	594,600
化妝品應用系	323	12,575,359	3,717,730		54,750	64,600	298	11,602,034	3,429,980		25,500	59,600
車輛工程系	147	5,573,211	1,900,710		24,750	29,400	135	5,118,255	1,745,550		30,750	27,000
服飾設計系	121	4,710,893	1,392,710		90,750	24,200	111	4,321,563	1,277,610		83,250	22,200
表演藝術系	451	17,098,763	5,831,430		34,500	90,200	414	15,695,982	5,353,020		0	82,800
旅館管理系	30	1,141,470	251,310		0	6,000	28	1,065,372	234,556		0	5,600
時尚設計系	12	467,196	138,120		0	2,400	11	428,263	126,610		8,250	2,200
時尚經營管理系	159	6,049,791	1,331,943		119,250	31,800	146	5,555,154	1,223,042		109,500	29,200
創意產品設計系	17	644,521	219,810		0	3,400	16	606,608	206,880		12,000	3,200
資訊科技系	12	454,956	155,160		9,000	2,400	11	417,043	142,230		8,250	2,200
電機工程系	247	9,364,511	3,193,710		58,500	49,400	226	8,568,338	2,922,180		54,000	45,200
影視傳播系	233	8,833,729	3,012,690		122,250	46,600	214	8,113,382	2,767,020		111,750	42,800
數位多媒體系	253	9,591,989	3,271,290		165,750	50,600	233	8,833,729	3,012,690		153,000	46,600
機械工程系	306	11,601,378	3,956,580		209,250	61,200	281	8,113,449	3,633,330		134,250	56,200
餐飲管理系	501	19,062,549	4,196,877		0	100,200	461	17,540,589	3,861,797		0	92,200
戲劇系	146	5,535,298	1,887,780		81,000	29,200	135	5,118,255	1,745,550		73,500	27,000
觀光休閒系	274	10,425,426	2,295,298		0	54,800	253	9,626,397	2,119,381		56,250	50,600
進修部	1,179			24,889,472	363,750	117,900	1,122			23,686,128	342,000	112,200
二年制技術系	49			1,034,880	13,500	4,900	46			971,520	12,750	4,600
化妝品應用系	49			1,034,880	13,500	4,900	46			971,520	12,750	4,600
四年制技術系	1,130			23,854,592	350,250	113,000	1,076			22,714,608	329,250	107,600
化妝品應用系	131			2,766,720	0	13,100	124			2,618,880	0	12,400
車輛工程系	257			5,423,728	86,250	25,700	246			5,191,584	55,500	24,600
表演藝術系	79			1,667,216	0	7,900	77			1,625,008	0	7,700
時尚設計系	11			232,320	8,250	1,100	10			211,200	7,500	1,000
時尚經營管理系	118			2,492,160	88,500	11,800	112			2,365,440	84,000	11,200
電機工程系	129			2,722,416	51,000	12,900	123			2,595,792	48,750	12,300
數位多媒體系	83			1,751,632	62,250	8,300	79			1,667,216	59,250	7,900
機械工程系	140			2,954,560	54,000	14,000	132			2,785,728	74,250	13,200
餐飲管理系	182			3,843,840	0	18,200	173			3,653,760	0	17,300
總計	4,794	132,188,375	40,495,488	24,889,472	1,590,750	840,900	4,448	119,079,244	37,251,686	23,686,128	1,439,250	777,400

學雜費總計	377,590,393
電腦實習費總計	3,030,000
網路通訊費總計	1,618,300

黎明技術學院  
111學年度學雜費收費基準

一、技專校院學雜費收費基準一覽表

學制		學院		
		工學院	理學院	商學院
日間部	學費 (私校含退撫基金)	37,913	38,933	38,049
	雜費	12,930	11,510	8,377
	合計	50,843	50,443	46,426
進修部	學分學雜費	1,319	1,320	1,320
在職專班(學士)	學分學雜費	1,520	1,620	1,620

二、專科學校學雜費收費基準一覽表

學制		類別			
		工學院	理學院	商學院	
日間部	五專前3年	學費 (私校含退撫基金)	20,410		
		雜費	9,280		
		合計	29,690		
日間部	五專後2年	學費 (私校含退撫基金)	27,927		
		雜費	10,420		
		合計	38,347		
夜間部		學分學雜費	1,256	1,279	1,279
在職專班		學分學雜費	1,256	1,279	1,279

工農類：	B3	數位多媒體系	電機工程系	機械工程系	資訊科技系
		電資學士班學位學程	創意產品設計系	表演藝術系	影視傳播系
		車輛工程系	戲劇系		
商管類：	B1	餐飲管理系	旅館管理系	觀光休閒系	時尚經營管理
理醫類：	B2	化粧品應用系	服飾設計系	時尚設計系	

111學年度人事費估算表

薪津

項目	董事會	行政管理支出	教學研究及訓輔支出	推廣教育支出	產學合作支出	其他支出	合計
薪資	1,420,080	29,817,080	168,983,141	856,500	9,620,000		210,696,801
主管加給		14,808,000					14,808,000
導師費			5,589,000				5,589,000
鐘點/出席			34,794,724				34,794,724
教官薪資			5,942,396				5,942,396
保險費	117,809	4,450,245	14,649,601				19,217,655
其他(津貼)		171,300					171,300
合計	1,537,889	49,246,625	229,958,862	856,500	9,620,000	-	291,219,876

退撫儲金

項目	董事會	行政管理支出	教學研究及訓輔支出	推廣教育支出	產學合作支出	其他支出	合計
退撫儲金		921,201	11,066,638				11,987,839
勞退基金	83,160	2,517,456	3,600,888				6,201,504
合計		3,438,657	14,667,526				18,189,343

超額年金給付

項目	董事會	行政管理支出	教學研究及訓輔支出	推廣教育支出	產學合作支出	其他支出	合計
超額年金給付						3,609,792	3,609,792

備註:

1. 行政人事費，含專任職員、約聘人員等116名估計。
2. 教學人事費(含超支鐘點費)，含專任(專案)教師、兼任教師等157名估計。
3. 保險費包含公保、勞保、健保等。
4. 本表經費包含計畫案補助之專案人事費及鐘點費。

製 表：

主辦會計：

校 長：

董 事 長：