

# 黎明技術學院

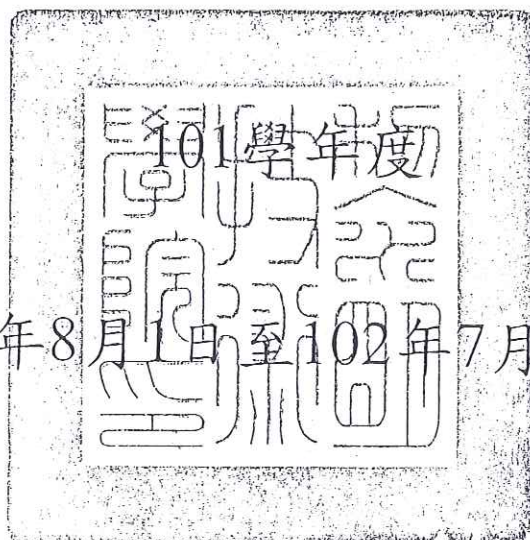

(自 101 年 8 月 1 日 至 102 年 7 月 31 日 止)

## 預 算 書

# 目 錄

	頁次
一、 101 學年度預算說明書	1-2
二、 收支餘絀預計表	3
三、 預計固定資產變動表	4
四、 增置重要固定資產預計表	5-8
五、 借入款預計表	9
六、 收入預算明細表	10
七、 101 學年度預算收入明細表	11
八、 支出預算明細表	12

黎明技術學院

預算說明書

101 學年

全 1 頁第 1 頁

一、學校組織及職掌：

詳如次頁

二、重要校務計畫：

(一)101 學年度，本校為改善教學設備及增進教學效率，將投入約新台幣 1,500 萬元給各系購置教學設備及機械儀器。

(二)101 學年度，本校為加強及增進行政效率，將投入約新台幣 2,000 萬元用於購置設備、資訊系統、冷氣設備之汰舊換新、學生宿舍之裝修、校園安全之維護。

三、收入預算說明：

(一)學雜費收入— 本學年度學雜費收入依據教育部臺高通字第 1010067987 號辦理，101 學年度學年度學雜費不調整。另依據計算機中心統計本校現有學生人數及預估招生人數後，本學年度每班學生人數依各學制預估人數分別編列。

(二)補助及捐助收入— 來自教育部「整體發展」獎補助款(包含補助款、績效型獎補助款及計畫型獎助款)、訓輔經費、工讀獎助學金、專案申請等。

四、支出預算說明：

按部頒規定調整教職員工待遇，本校已不再聘任助教，師資均在講師以上並逐年增聘助理教授以上，因此人事費佔極大支出。餘如各系的儀器設備、各單位修繕照明設備、添購新課桌椅等。

本校 101 學年度收支餘絀預算估計將為赤字約新台幣 2,000 萬元，將本樽節開支及有效運用有限資源之原則極力將赤字最小化。

五、重要固定資產增置計畫說明：

各系重要儀器設備係配合各系之中長期計畫，在經費預算內有效應用，並且在財產管理、盤點與總務處配合，財產管理也已電腦化，各系均積極申請個人專案補助款研究案及計劃型補助款案，並已成為各系特色，且對師生有著莫大幫助與鼓勵。

六、其他必要說明事項：

101 學年度收支餘絀預算估計將為赤字約新台幣 2,000 萬元，然而扣除不產生現金流出之支出 4,600 萬元後，估計尚有 2,600 萬元資金可資運用。

# 黎明技術學院

## 預算說明書

### 中華民國 101 學年度

#### 一、學校組織及職掌：

1. 奉教育部 58.9.20 台(53)專字 19836 號令核准。

奉教育部 91.6.27 台(91)技(二)字第 91082553 號函核准改制技術學院。

2. 本校組織系統表：

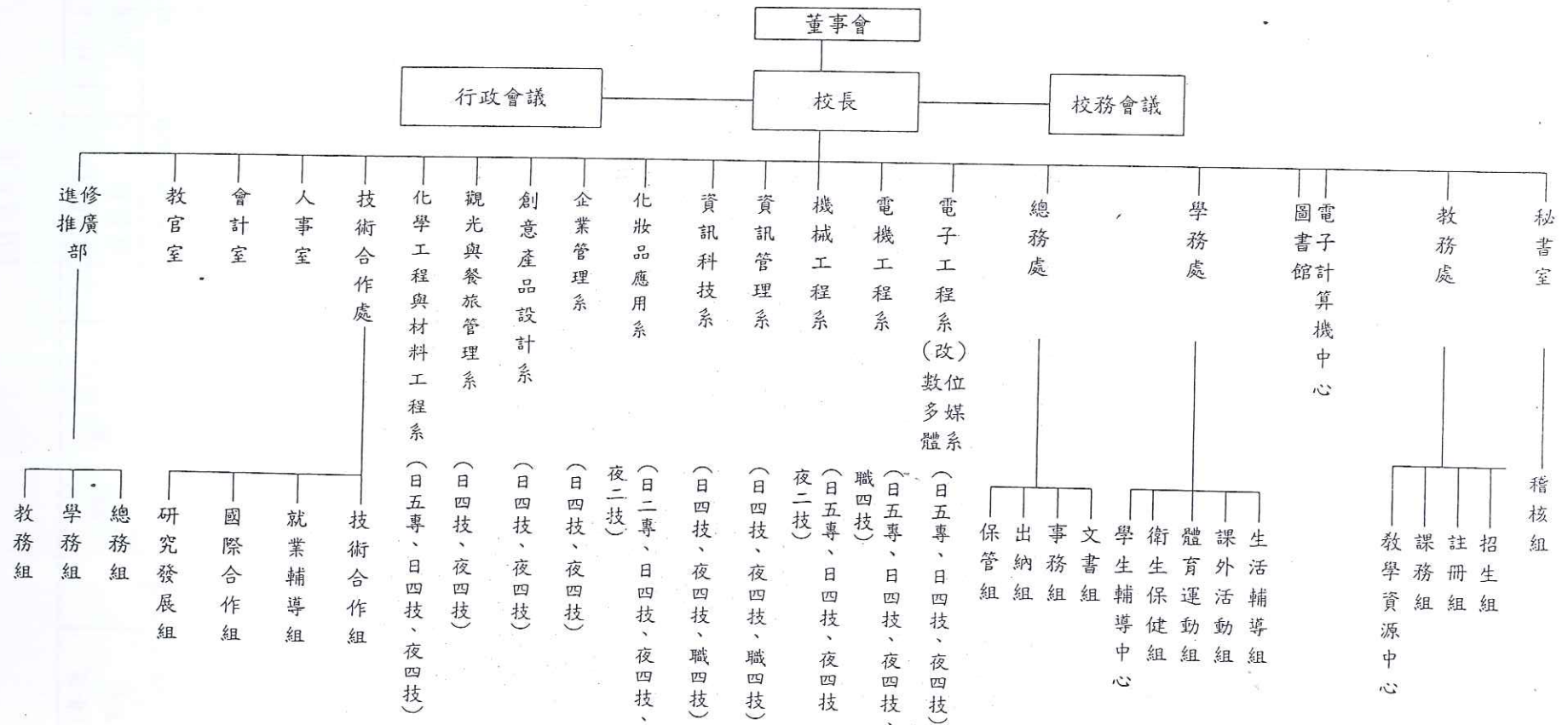

# 黎明技術學院

## 收支餘絀預計表

101學年度

全1頁第1頁

單位：新台幣 元

(前)年度 決算數	科 目	(本)年度 預算數	估計(上)年度 決算數	比較增減	
				金額	%
428,349,472	各項收入	433,948,630	433,901,561	47,069	0.01
373,144,851	學雜費收入	375,495,751	357,234,614	18,261,137	4.86
9,656,130	推廣教育收入	9,000,000	8,673,999	326,001	3.62
6,897,251	產學合作收入	6,353,879	8,998,096	(2,644,217)	(41.61)
398,428	其他教學活動收入	200,000	3,960	196,040	98.02
28,318,099	補助及捐贈收入	32,333,000	47,376,002	(15,043,002)	(46.52)
	附屬機構收益				
734,416	財務收入	850,000	1,291,646	(441,646)	(51.95)
9,200,297	其他收入	9,716,000	10,323,244	(607,244)	(6.24)
408,944,370	各項支出	454,205,541	447,203,818	7,001,723	1.54
994,225	董事會支出	4,788,370	4,309,488	478,882	10.00
77,923,045	行政管理支出	103,911,696	88,508,597	15,403,099	14.82
289,588,674	教學研究及訓輔支出	301,626,667	311,342,541	(9,715,874)	(3.22)
27,160,355	獎助學金支出	32,869,929	28,886,953	3,982,976	12.11
98,458	推廣教育支出	280,000	279,370	630	0.22
8,176,937	產學合作支出	6,453,879	8,892,884	(2,439,005)	(37.79)
	其他教學活動支出	200,000	211,043	(11,043)	(5.52)
	附屬機構損失				
3,272,515	財務支出	2,500,000	2,524,333	(24,333)	(0.97)
1,730,161	其他支出	1,575,000	2,248,609	(673,609)	(42.76)
19,405,102	本期餘(絀)	(20,256,911)	(13,302,257)	(6,954,654)	34.33

# 黎明技術學院

## 預計固定資產及無形資產變動表

101學年度

全1頁第1頁

單位:新台幣 元

科目名稱	估計本年初結存金額	預計本年度增加金額	預計本年度減少金額	預計本年度底結存金額	說明
固定資產	1,376,519,558	32,323,101	(8,899,578)	1,399,943,081	自97學年度起，固定資產依規定採用直線法提列折舊
土地	9,069,345			9,069,345	
土地改良物	117,326,338			117,326,338	
房屋及建築	774,352,731	3,670,000		778,022,731	
機械儀器及設備	319,611,798	22,324,878	(2,400,000)	339,536,676	
圖書及博物	66,467,825	1,512,654		67,980,479	
其他設備	76,055,755	4,815,569	(6,499,578)	74,371,746	
預付土地、工程及設備款	13,635,766			13,635,766	
租賃資產					
租賃權益改良物					
累計折舊	568,341,570	42,109,923	(8,899,578)	601,551,915	
土地改良物	42,541,213	5,767,158		48,308,371	
房屋及建築	233,321,026	20,641,624		253,962,650	
機械儀器及設備	235,911,051	12,908,904	(2,400,000)	246,419,955	
其他設備	56,568,280	2,792,237	(6,499,578)	52,860,939	
租賃資產					
租賃權益改良物					
固定資產淨額	808,177,988			798,391,166	
無形資產	37,282,849	3,000,000	1,500,600	38,782,249	
專利權					
電腦軟體	37,282,849	3,000,000	1,500,600	38,782,249	
租賃權益					
其他無形資產					
累計攤銷	29,020,902	4,327,090	1,500,600	31,847,392	
專利權					
電腦軟體	29,020,902	4,327,090	1,500,600	31,847,392	
租賃權益					
其他無形資產					
無形資產淨額	8,261,947			6,934,857	
固定資產及無形資產淨額合計	816,439,935			805,326,023	

# 黎明技術學院

預計增置重要固定資產及無形資產明細表  
101學年度

單位:新台幣 元

科目、重要固定資產名稱及無形資產名稱	提出單位	數量	單價	總價	備註
房屋及建築				3,670,000	
101年無障礙電梯	事務組	1式	1,620,000	1,620,000	
101年無障礙電梯	事務組	1式	1,550,000	1,550,000	
設置餐飲管理教室(修繕F501和F502教室)	觀光與餐飲管理系	1式	500,000	500,000	
機械儀器及設備				22,324,878	
101整體-0012-00-遠端硬碟管理系統	計算機中心	1套	287,625	287,625	
101整體-0020-00-事務機	計算機中心	1台	24,118	24,118	
101整體-0035-01-電腦主機	計算機中心	1套	480,004	480,004	
101整體-0036-02-筆記型電腦	計算機中心	1批	99,147	99,147	
人會總校務系統	計算機中心	1套	1,800,000	1,800,000	
校務系統資料庫升級與硬體更新	計算機中心	1套	3,500,000	3,500,000	
全校網路系統建置與設備費用	計算機中心	1套	730,000	730,000	
電腦實習專款設備類(機械系)	計算機中心	1批	141,000	141,000	
電腦實習專款設備類(資管系)	計算機中心	1批	151,000	151,000	
電腦實習專款設備類(企管系)	計算機中心	1批	82,000	82,000	
電腦實習專款設備類(創設系)	計算機中心	1批	76,000	76,000	
電腦實習專款設備類(數媒系)	計算機中心	1批	393,000	393,000	
電腦實習專款設備類(電機系)	計算機中心	1批	102,000	102,000	
101整體-0011-00-力特影子系統 輕量版 2011	通識中心	1套	15,267	15,267	
101整體-0032-00-投影機	通識中心	1批	210,000	210,000	
101整體-0033-00-銀幕	通識中心	1批	90,000	90,000	
101整體-0035-04-電腦(三)	通識中心	1批	331,344	331,344	
101整體-0036-02-筆記型電腦	通識中心	1批	198,294	198,294	
101整體-0001-00-遊戲設計與製作軟體	數位多媒體系	1套	25,622	25,622	
101整體-0035-05-電腦(四)	數位多媒體系	1批	800,856	800,856	
電腦及相關通訊設備	數位多媒體系	1批	270,000	270,000	
投影機	數位多媒體系	1批	40,000	40,000	
冷氣機	數位多媒體系	1台	25,000	25,000	
實驗室整建	數位多媒體系	1間	351,730	351,730	
101整體-0002-00-初階型風力發電實驗開發系統	電機工程系	1套	260,432	260,432	
101整體-0013-00-太陽能發電實驗開發系統	電機工程系	1套	781,290	781,290	
太陽能發電系統實驗開發系統2套	電機工程系	2套	295,263	295,263	
初階型風力發電實驗開發系統2套	電機工程系	2套	295,263	295,263	
101整體-0008-00-網路交換器	資訊科技系	1套	19,000	19,000	
101整體-0017-00-嵌入式系統開發平台	資訊科技系	1套	206,700	206,700	
101整體-0022-00-軟體廣播系統	資訊科技系	1套	50,000	50,000	

# 黎明技術學院

預計增置重要固定資產及無形資產明細表  
101學年度

單位:新台幣 元

101 整體-0025-01-智慧型手機(一)	資訊科技系	1台	14,000	14,000	
101 整體-0025-02-智慧型手機(二)	資訊科技系	1台	19,000	19,000	
101 整體-0025-03-智慧型手機(三)	資訊科技系	1台	17,000	17,000	
101 整體-0025-04-智慧型手機(四)	資訊科技系	1台	29,000	29,000	
101 整體-0025-05-智慧型手機(五)	資訊科技系	1台	11,000	11,000	
101 整體-0025-06-智慧型手機(六)	資訊科技系	1台	16,025	16,025	
101 整體-0025-07-智慧型手機(七)	資訊科技系	1台	18,000	18,000	
101 整體-0025-08-智慧型手機(八)	資訊科技系	1台	22,000	22,000	
101 整體-0025-09-智慧型手機(九)	資訊科技系	1台	20,000	20,000	
101 整體-0035-03-電腦 (二)	資訊科技系	1批	681,775	681,775	
教學用設備	資訊科技系	1套	420,522	420,522	
101 整體-0007-00-綜合擴大機	資訊管理系	1台	14,124	14,124	
101 整體-0035-02-電腦 (一)	資訊管理系	1批	752,990	752,990	
教學用設備	資訊管理系	1套	410,874	410,874	
101 整體-0005-00-電子商務教學實習平台	企業管理系	1套	599,778	599,778	
101 整體-0036-01-筆記型電腦	企業管理系	1台	66,098	66,098	
101 整體-0037-00-雷射印表機	企業管理系	1台	80,596	80,596	
教學用設備	企業管理系	1套	200,000	200,000	
101 整體-0003-00-太陽能基礎訓練實驗組	機械工程系	1套	118,316	118,316	
101 整體-0014-00-數位示波器	機械工程系	1台	174,000	174,000	
101 整體-0021-00-銼刀、鑽頭研磨機	機械工程系	1台	100,000	100,000	
101 整體-0024-00-電腦輔助設計軟體	機械工程系	1套	175,000	175,000	
101 整體-0027-00-PLC可程式控制器	機械工程系	1台	120,000	120,000	
101 整體-0029-00-高速車床	機械工程系	1台	506,000	506,000	
101 整體-0034-00-數位多功能講桌	機械工程系	1套	159,188	159,188	
101 學年儀器設備	機械工程系	1套	635,397	635,397	
101 整體-0006-00-微型光譜量測系統	化學工程與材料工程系	1套	255,040	255,040	
101 整體-0016-00-疲勞試驗機	化學工程與材料工程系	1台	153,000	153,000	
101 整體-0009-00-彩色噴墨繪圖印表機	創意產品設計系	1台	73,074	73,074	
101 整體-0018-00-渲染軟體	創意產品設計系	1套	71,911	71,911	
101 整體-0032-00-投影機	創意產品設計系	1台	35,000	35,000	
101 整體-0033-00-銀幕	創意產品設計系	1台	15,000	15,000	
101 整體-0034-00-數位多功能講桌	創意產品設計系	1套	79,594	79,594	
101 整體-0035-05-電腦 (四)	創意產品設計系	1批	400,428	400,428	
101 整體-0036-01-筆記型電腦	創意產品設計系	1批	165,245	165,245	
101 學年設備儀器	創意產品設計系	1套	861,893	861,893	
101 整體-0004-00-多功能彩妝彩繪桌	化妝品應用系	1套	990,000	990,000	
101 整體-0015-00-即時攝影播放教學系統	化妝品應用系	1套	176,870	176,870	



# 黎明技術學院

預計增置重要固定資產及無形資產明細表  
101學年度

單位:新台幣 元

人體模(6座;1座2000元)	化妝品應用系	1套	12,000	12,000	
系發展費用-機械儀器及設備-42吋電視牆	化妝品應用系	1台	75,000	75,000	
系發展費用-機械儀器及設備-美膚機、紫外線消毒箱	化妝品應用系	1批	23,500	23,500	
數位多功能講桌	化妝品應用系	1套	39,481	39,481	
打光補燈設備(3台/1台25000)	化妝品應用系	3台	37,500	37,500	
電子天平(5台/1台9500)	化妝品應用系	1批	47,500	47,500	
3D生物儀	化妝品應用系	1台	15,000	15,000	
電熱磁攪拌器(7台/1台14500)	化妝品應用系	1套	50,750	50,750	
熱塑燙髮機(1台20000)、20吋人頭模(1組1500*5)	化妝品應用系	1批	27,500	27,500	
101整體-0010-00-雙人床墊組	觀光與餐飲管理系	1組	25,000	25,000	
101整體-0019-00-房務推車	觀光與餐飲管理系	1組	129,995	129,995	
101整體-0023-00-行李推車	觀光與餐飲管理系	1組	51,494	51,494	
101整體-0026-00-酒櫃	觀光與餐飲管理系	1組	54,000	54,000	
101整體-0028-00-全自動自動咖啡機	觀光與餐飲管理系	1台	82,748	82,748	
101整體-0030-00-雙門玻璃冷藏展示冰箱	觀光與餐飲管理系	1台	29,000	29,000	
101整體-0032-00-投影機	觀光與餐飲管理系	1台	35,000	35,000	
101整體-0033-00-銀幕	觀光與餐飲管理系	1台	15,000	15,000	
101整體-0035-05-電腦(四)	觀光與餐飲管理系	1批	367,059	367,059	
101整體-0036-02-筆記型電腦	觀光與餐飲管理系	1台	33,049	33,049	
實習教室之教學設備	觀光與餐飲管理系	1套	384,609	384,609	
圖書及博物				1,512,654	
101整體-0001-00-中文圖書	圖書館	1套	650,000	650,000	
101整體-0002-00-西文圖書	圖書館	1套	302,654	302,654	
101整體-0003-00-其他	圖書館	1套	540,000	540,000	
輔導相關書籍及視聽資料	學生輔導中心	1套	20,000	20,000	
其他設備				4,815,569	
全校電話機設備	事務組	1組	150,000	150,000	
其他設備(含國際會議廳音響、支援全校及宿舍)	事務組	1批	500,000	500,000	
全校監視系統設備案(含緊急按鈕、緊急電話等)	事務組	1批	200,000	200,000	
電力監控	事務組	1組	800,000	800,000	
冷氣及節能扇設施	事務組	1組	800,000	800,000	
101整體-0001-00-活動吊畫架組	圖書館	1組	442,800	442,800	
101整體-0002-00-電腦	圖書館	1批	430,280	430,280	
休閒沙發	圖書館	1組	60,000	60,000	
101整體-0001-00-高階掃描器	課外活動組	1台	24,000	24,000	
101整體-0002-00-數位相機	課外活動組	1台	49,500	49,500	
101整體-0003-00-投影機	課外活動組	1台	99,000	99,000	
101整體-0004-00-電吉他音箱	課外活動組	1台	18,000	18,000	

# 黎明技術學院

預計增置重要固定資產及無形資產明細表  
101學年度

單位:新台幣 元

101 整體-0005-00-貝士音箱	課外活動組	1台	18,500	18,500	
101 整體-0006-00-混音器	課外活動組	1台	22,000	22,000	
101 整體-0007-00-可攜式功率混音機	課外活動組	1台	22,109	22,109	
101 整體-0008-00-喇叭	課外活動組	1台	29,200	29,200	
101 整體-0009-00-無線麥克風接收機組	課外活動組	1台	26,000	26,000	
101 整體-0010-00-電子琴音箱	課外活動組	1台	14,500	14,500	
101 整體-0011-00-監聽喇叭	課外活動組	1組	28,000	28,000	
101 整體-0012-00-活動式氣壓銀幕	課外活動組	1組	12,500	12,500	
101 整體-001-00-門禁系統	環安中心	1組	337,962	337,962	
安全節能設備	環安中心	1組	250,000	250,000	
桌椅更新、節能風扇、窗簾一式、文件掃瞄器等	企業管理系	1批	202,590	202,590	
單槍投影機(3台/1台30000元)	化妝品應用系	3台	45,000	45,000	
實驗(習)室冷氣(3台/1台30000)	化妝品應用系	3台	45,000	45,000	
洗衣機	化妝品應用系	1台	12,500	12,500	
燙髮用機器-ET、蒸氣護髮機、飾品架(1組200*5)	化妝品應用系	1批	10,250	10,250	
瓷手(10組/1組1000)	化妝品應用系	1批	10,000	10,000	
皮膚酸	化妝品應用系	1組	75,000	75,000	
電腦(3台/1台20000)	化妝品應用系	3台	30,000	30,000	
櫥窗及展示櫃	化妝品應用系	1組	50,878	50,878	
電腦軟體				3,000,000	
101 整體-0031-00-MS-CA授權軟體	計算機中心	1套	1,463,809	1,463,809	
101 整體-0031-00-MS-CA授權軟體	計算機中心	1套	1,536,191	1,536,191	
合 計				35,323,101	

# 黎明技術學院

## 借入款預計表

101學年度

全1頁第1頁  
單位：新台幣元

借款用途	預計借款期間	估計期初金額	預計本年度借入金額	預計本年度償還金額	預計期末金額	備註
興建誠樸樓	90年12月~105年12月	85,384,628	0	13,846,152	71,538,476	依鈞部台(85)技(2)第85516368號函核定貸款金額參仟萬元暨利息補助及台(86)技(2)第86082703號函興建教學大樓(誠樸樓)備查。
合計		85,384,628	0	13,846,152	71,538,476	

余明技術學院

收入預算明細表

101學年度

全1頁第1頁  
單位:新台幣元

(前)年度 決算數	科 目		(本)年度 預算數	估計(上)年 度決算數	(本)年度預算與估計 (上)年度決算比較		說明
	編號	名稱			差異	%	
373,144,851	4110	學雜費收入	375,495,751	357,234,614	18,261,137	4.86	1. 學雜費收入依據新生報到率80%及現有全體在 校生人數預估。2. 電腦 實習費收入依據新生報 到率80%及在校選修生預 估。3. 住宿費依據100 學年度帳估。4. 推廣教 育收入依據進修部報部 數據。5. 建教合作收入 及其他教學活動收入依 據100學年度帳估。6. 財 務收入預估隨存單減 少而降低。7. 其他收入 因未定數宜保守估計。 8. 上年度估計決算數係 100帳截至6/30日止。
218,100,958	4111	學費收入	230,749,710	211,469,900	19,279,810	8.35	
66,977,087	4112	雜費收入	73,537,492	70,866,824	2,670,668	3.63	
82,913,106	4113	實習實驗費收入	5,030,910	5,162,876	(131,966)	(2.62)	
5,153,700	4114	學分學雜費收入	66,177,639	69,735,014	(3,557,375)	(5.37)	
9,656,130	4120	推廣教育收入	9,000,000	8,673,999	326,001	3.62	
6,897,251	4130	產學合作收入	6,353,879	8,998,096	(2,644,217)	(41.61)	
398,428	4140	其他教學活動收入	200,000	3,960	196,040	98.02	
28,318,099	4150	補助及捐贈收入	32,333,000	47,376,002	(15,043,002)	(46.52)	
734,416	4170	財務收入	850,000	1,291,646	(441,646)	(51.95)	
9,200,297	4190	其他收入	9,716,000	10,323,244	(607,244)	(6.24)	
2,185,150	4193	住宿費收入	2,016,000	1,982,539	33,461	1.65	
534,470	4194	汽車停車費收入	499,620	526,190	(26,570)	(5.31)	
1,502,387	4195	機車停車費收入	1,700,380	1,774,750	(74,370)	(4.37)	
4,978,290	4199	雜項收入	5,500,000	6,039,765	(539,765)	(9.81)	
428,349,472		合 計	433,948,630	433,901,561	47,069	0.01	

101學年度預算收入明細表

編號	科目	金額	說											元 =	金額 x	學期 (年)																	
			電資	資料	電機	機試	企管	資策	化材	創設	數媒	化妝	觀賽				小計x	人數x															
4111	學費 收入	230,749,710	1. 二及四技日間部(工)											1	7	7	8			2	3	6		34	38	37,913	49,355,143	2					
			2. 二及四技日間部(商)																					3	18	42	38,049		28,787,874				
			3. 二及四技日間部(理農)																						9	9	47		38,933	16,484,231			
			4. 五專前三年(工)													3	3									12	49		20,410	12,062,310			
			5. 五專後二年(工)													2	2									4	39		27,927	8,685,297			
			小 計																					81 班		115,374,855							
4112	雜費 收入	73,537,492	1. 二及四技日間部(工)											1	7	7	8			2	3	6		34	38	12,930	16,832,274	2					
			2. 二及四技日間部(商)																						3	18	42		8,377	6,338,038			
			3. 二及四技日間部(理農)																							9	9		47	11,510	4,873,334		
			4. 五專前三年(工)													3	3										12		49	9,280	5,484,480		
			5. 五專後二年(工)													2	2										4		39	10,420	3,240,620		
			小 計																					81 班		36,768,746							
4113	電腦 實習 費收 入	5,030,910	1. 四技日間部											1	14	6	13	6	14			6	12	4	76	41	810	2,551,500	1				
			2. 職二專																							2	2	29		810	46,980		
			3. 五專前三年													6	6										12	24		50	810	967,140	
			4. 五專後二年														3	4									8	15		37	810	446,310	
			5. 職四技												6		2		2								10	20		810	158,760		
			6. 夜四技												10	2	7	3	8			2	4	2			38	28		810	860,220		
			小 計																					165 班		5,030,910							
4114	學分 雜費 收入	66,177,639	1. 職二專(理農)																						4	4	38	1,279	4,834,620	1			
			(時數/每學年每班)																							25	100						
			2. 職二/四技(工)												3	3	2					1	1				10	14	1,520		7,250,400		
			(時數/每學年每班)												33	31	34					55	32				347						
			3. 職二/四技(商/理農)															1	3					1	1	6	15	1,620	5,713,740				
			(時數/每學年每班)															40	34					45	47	234							
4. 夜二技/四技(工)												5	4	5				2	1	2				19	25	1,319	21,474,111						
(時數/每學年每班)												33	32	37				33	55	32				663									
5. 夜二技/四技/產四技(理農)																					7	7	34	1,320	11,436,480								
(時數/每學年每班)																					36	252											
6. 夜四技(商)															4	4					2	10	31	1,320	15,468,288								
(時數/每學年每班)															40	32					44	376											
			小 計																					56 班		66,177,639							
4120	推廣 教育 收入	9,000,000	依據進修部 99&100 學年開設推廣教育學分收入推估。																										1				
4130	建教 合作 收入	6,353,879	包括因科會專題研究案,各項技能檢定及與外廠廠商共同辦理之建教合作性質等收入。 依據 98, 99&100 學年收入保守推估。																														1
4140	其他 教學 活動 收入	200,000	著修學分費。																											1			
4150	補助 及捐 贈收 入	32,333,000	包括教育部之各項補助款及外界之捐助款。																													1	
4171	財務 (利息) 收入	850,000	銀行利息收入等。																												1		
4192	試務 收入	700,000	試務費收入等。																												1		
4193	住宿 費收 入	2,016,000	男 生																				126	6,000	756,000	2							
			女 生																				42	6,000	252,000								
			小 計																								1,008,000						
4190	其他 收入	7,000,000	非經常性之收入等。含汽車 機車停車費及其他。																													1	
	合 計	433,948,630																															

黎明技術學院  
支出預算明細表  
101學年度

全1頁第1頁  
單位:新台幣 元

(前)年度 決算數	科 目		(本)年度 預算數	估計(上)年 度決算數	(本)年度預算與估計 (上)年度決算比較		說 明
	編號	名 稱			差異	%	
994,225	5110	董事會支出	4,788,370	4,309,488	478,882	10.00	1. 董事會支出係於學 雜費收入1.7%額度且 總額不超過新台幣500 萬元內,依私校法編 列人事費及相關業務 費等。 2. 人事費預估新進約 聘人員5人及因應勞健 保調漲及級職調昇 等。 3. 依學校政策編列推 廣教育之人事費用, 使其預算減少、 4. 101學年度預計因產 學合作案件減少,故 建教支出減少 5. 自97學年度起,固 定資產依規定採用直 線法提列折舊。 6. 自97學年度起,配 合會計制度一致性規 定,將其他教學活動 支出單獨列示。 7. 上年度估計決算數 係100學年度帳截至 6/30日止。
	5111	人事費	3,788,370	3,644,535	143,835	3.79	
604,225	5112	業務費	160,000	164,953	(4,953)	(3.09)	
390,000	5115	出席及交通費	840,000	500,000	340,000	40.47	
77,923,045	5120	行政管理支出	103,911,696	88,508,597	15,403,099	14.82	
39,525,838	5121	人事費	51,529,955	44,079,293	7,450,662	14.45	
11,816,107	5122	業務費	20,010,147	15,995,258	4,014,889	20.06	
5,250,647	5123	維護費	9,801,000	7,009,214	2,791,786	28.48	
2,286,048	5124	退休撫卹費	2,537,000	2,555,044	(18,044)	(0.71)	
19,044,405	5125	折舊及攤銷	20,033,594	18,869,788	1,163,806	5.80	
289,588,674	5130	教學研究及訓輔支出	301,626,667	311,342,541	(9,715,874)	(3.22)	
220,427,647	5131	人事費	231,407,189	239,862,896	(8,455,707)	(3.65)	
27,743,918	5132	業務費	33,323,179	32,535,651	787,528	2.36	
3,749,826	5133	維護費	482,881	1,463,754	(980,874)	(203.12)	
10,538,581	5134	退休撫卹費	10,010,000	10,517,471	(507,471)	(5.06)	
27,128,702	5135	折舊及攤銷	26,403,419	26,962,769	(559,350)	(2.11)	
27,160,355	5140	獎助學金支出	32,869,929	28,886,953	3,982,976	12.11	
15,548,820	5141	獎學金支出	16,668,341	14,648,574	2,019,767	12.11	
11,611,535	5142	助學金支出	16,201,588	14,238,379	1,963,209	12.11	
98,458	5150	推廣教育支出	280,000	279,370	630	0.22	
24,500	5151	人事費	260,000	259,370	630	0.24	
73,958	5152	業務費	20,000	20,000			
8,176,937	5160	產學合作支出	6,453,879	8,892,884	(2,439,005)	(37.79)	
4,942,168	5161	人事費	2,811,462	3,934,920	(1,123,458)	(39.95)	
3,234,769	5162	業務費	3,642,417	4,957,964	(1,315,547)	(36.11)	
	5163	維護費					
	5170	其他教學活動支出	200,000	211,043	(11,043)	(5.52)	
	5171	人事費	200,000	211,043	(11,043)	(5.52)	
3,272,515	5190	財務支出	2,500,000	2,524,333	(24,333)	(0.97)	
3,272,515	5191	利息費用	2,500,000	2,524,333	(24,333)	(0.97)	
1,730,161	51A0	其他支出	1,575,000	2,248,609	(673,609)	(42.76)	
903,429	51A1	試務費支出	575,000	1,324,650	(749,650)	(130.37)	
826,732	51A9	雜項支出	1,000,000	923,959	76,041	7.60	
408,944,370		合計	454,205,541	447,203,818	7,001,723	1.54	

製 表：

主辦會計：

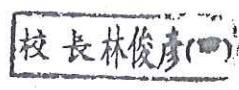
校 長：

董 事 長：