

黎明技術學院

102學年度

(自102年8月1日至103年7月31日止)



預 算 書

目 錄

	頁次
一、 102 學年度預算說明書	1-2
二、 收支餘絀預計表	3
三、 預計固定資產變動表	4
四、 增置重要固定資產預計表	5-8
五、 借入款預計表	9
六、 收入預算明細表	10
七、 102 學年度預算收入明細表	11
八、 支出預算明細表	12

黎明技術學院

預算說明書

102 學年

全 1 頁第 1 頁

一、學校組織及職掌：

詳如次頁

二、重要校務計劃：

(一)102 學年度，本校為提昇教學績效將斥資約 2,400 萬元供各系購置教學設備及機械儀器；另外將投入約新台幣 2,100 萬元用以改善教學環境及校園安全之維護、冷氣設備之汰舊換新、學生宿舍之裝修；另外，為增進行政效率將投資約新台幣 500 萬元用於圖書及電腦軟體之更新。以上資本門支出總額近新台幣 5,000 萬元(不含各項補助款)，為本校近年來較大之投資項目。

三、收入預算說明：

(一)學雜費收入— 本學年度學雜費收入依據教育部臺高通字第 1010067987 號辦理，102 學年度學年度學雜費不調整。另依據計算機中心統計本校現有學生人數及預估招生人數後，本學年度每班學生人數依各學制預估人數分別編列。

(二)補助及捐助收入— 來自教育部「整體發展」獎補助款(包含補助款、績效型獎補助款及計劃型獎助款)、訓輔經費、工讀獎助學金、專案申請等。

四、支出預算說明：

按部頒規定調整教職員工待遇，本校已不再聘任助教，並逐年增聘助理教授以上師資，因此人事費佔較大支出。本校將於 102 學年度實施教師優退制度，以期提昇師資之優化。另，本學年度之各項資本門支出於各系的儀器設備、教學環境改善及校園安全之維護、圖書及電腦軟體之更新等，將近新台幣 5,000 萬元(不含各項補助款)。

本校 102 學年度收支餘絀預算估計將為赤字約新台幣 6,200 萬元，將本樽節開支及有效運用有限資源之原則極力將赤字最小化。

五、重要固定資產增置計劃說明：

各系重要儀器設備係配合各系之中長期計劃，在經費預算內有效應用，並且在財產管理、盤點與總務處配合，財產管理也已電腦化，各系均積極申請個人專案補助款研究案及計劃型補助款案，並已成為各系特色，且對師生有著莫大幫助與鼓勵。

六、其他必要說明事項：

102 學年度收支餘絀預算估計將為赤字約新台幣 6,200 萬元，然而扣除不產生現金流出之支出 5,500 萬元後，估計約有 700 萬元資金短。

一、學校組織及職掌：

1. 奉教育部 58.9.20 台(53)專字 19836 號令核准。

奉教育部 91.6.27 台(91)技(二)字第 91082553 號函核准改制技術學院。

2. 本校組織系統表：

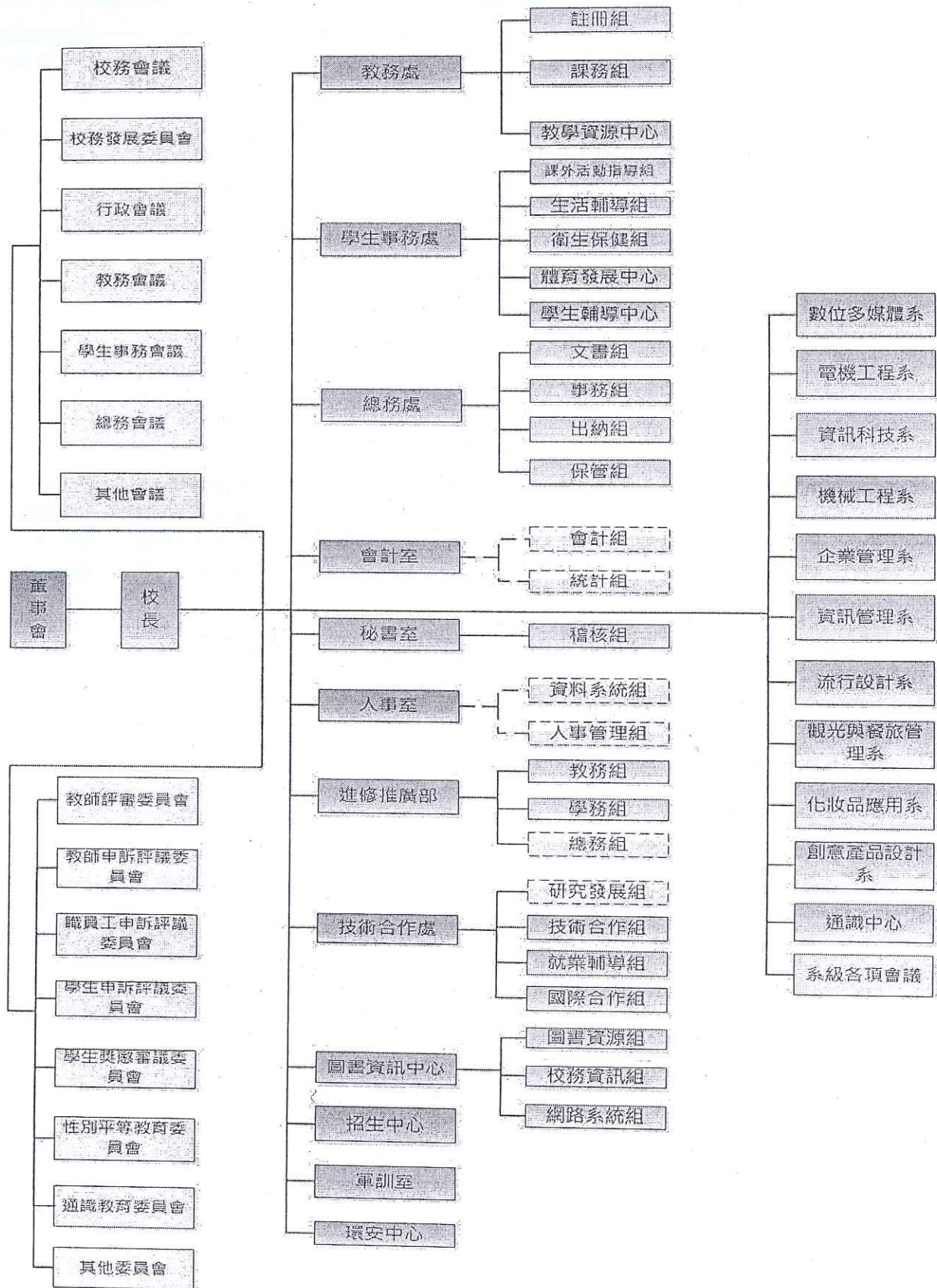

黎明技術學院

收支餘絀預計表

102學年度

全1頁第1頁

單位：新台幣 元

(前)年度 決算數	科 目	(本)年度 預算數(1)	估計(上)年度 決算數(2)	比較增減	
				金額 (3)=(1)-(2)	% (4)=(3)/(2)*10
458,417,354	各項收入	404,551,232	425,127,436	(20,576,204)	(4.84)
369,159,612	學雜費收入	342,000,213	358,009,987	(16,009,774)	(4.47)
9,602,199	推廣教育收入	8,000,000	7,976,200	23,800	0.29
12,086,343	產學合作收入	7,700,000	8,385,768	(685,768)	(8.17)
101,001	其他教學活動收入	300,000	429,548	(129,548)	(30.15)
54,457,871	補助及捐贈收入	38,311,019	41,886,294	(3,575,275)	(8.53)
1,328,927	財務收入	200,000	587,285	(387,285)	(65.94)
11,681,401	其他收入	8,040,000	7,852,354	187,646	2.38
451,377,799	各項支出	466,440,295	441,502,293	24,938,003	5.64
3,926,926	董事會支出	4,788,370	4,330,165	458,205	10.58
82,660,250	行政管理支出	104,259,737	96,582,059	7,677,678	7.94
318,330,215	教學研究及訓輔支出	311,411,259	292,856,301	18,554,957	6.33
30,354,536	獎助學金支出	31,855,929	36,448,406	(4,592,477)	(12.59)
330,130	推廣教育支出	335,000	318,818	16,182	5.07
10,284,592	產學合作支出	7,800,000	8,384,994	(584,994)	(6.97)
211,043	其他教學活動支出	200,000	200,000		
2,475,593	財務支出	3,900,000	1,313,494	2,586,506	196.91
2,804,514	其他支出	1,890,000	1,068,055	821,945	76.95
7,039,555	本期餘(絀)	(61,889,063)	(16,374,857)	(45,514,207)	277.95

黎明技術學院
預計固定資產及無形資產變動表
102學年度

單位：新台幣元

科目名稱	估計本年初 結存金額	預計本年度 增加金額	預計本年度 減少金額	預計本年度底 結存金額	說明
固定資產	1,347,291,197	55,627,396	3,989,000	1,406,907,593	
土地	9,069,345			9,069,345	
土地改良物	117,831,338			117,831,338	
房屋及建築	781,029,029			781,029,029	
機械儀器及設備	283,485,160	33,828,294	2,940,000	320,253,454	
圖書及博物	67,853,197	1,201,508		69,054,705	
其他設備	73,660,762	20,597,594	1,049,000	95,307,356	
預付土地、工程及設備款	14,362,366		0	14,362,366	
累計折舊	560,219,275	48,770,374	3,989,000	612,978,649	
土地改良物	48,349,130	5,824,044		54,173,174	
房屋及建築	254,301,544	21,453,744		275,755,288	
機械儀器及設備	203,332,169	17,187,936	2,940,000	223,460,105	
其他設備	54,236,432	4,304,650	1,049,000	59,590,082	
固定資產淨額	787,071,922	6,857,022	0	793,928,944	
無形資產	41,462,827	3,446,611	0	44,909,438	
電腦軟體	41,462,827	3,446,611		44,909,438	
累計攤銷	30,539,532	5,914,987	0	36,454,519	
電腦軟體	30,539,532	5,914,987		36,454,519	
租賃權益				0	
無形資產淨額	10,923,295	(2,468,376)	0	8,454,919	
固定資產及無形資產淨額合計	797,995,217	4,388,646	0	802,383,863	

黎明技術學院
 預計增置重要固定資產及無形資產明細表
 102學年度

全5頁，第1頁

單位：新台幣元

科目、重要固定資產名及無形資產名稱	提出單位	單位	數量	單價	總價	備註
機械儀器及設備					33,828,294	
雷射印表機(A3)	人事室	台	1	50,000	50,000	
數字式電磁加熱攪拌器	化妝品應用系	台	1	235,000	235,000	
皮膚超音波分析系統	化妝品應用系	式	1	742,725	742,725	
投影機	化妝品應用系	台	1	79,000	79,000	
電腦主機(二)	化妝品應用系	批	1	40,938	40,938	
紫外燈消毒箱及蒸汽箱	化妝品應用系	台	5	4,000	20,000	
煮沸鍋及美髮工具組	化妝品應用系	組	5	4,000	20,000	
消毒盤*20	化妝品應用系	套	1	10,000	10,000	
純水製造機	化妝品應用系	台	1	110,960	110,960	
文件掃瞄器	企業管理系	台	1	19,963	19,963	
電腦(七)	企業管理系	批	1	880,026	880,026	
筆記型電腦(二)	企業管理系	批	1	138,592	138,592	
教學用設備	企業管理系	套	1	11,758	11,758	
工業用裁縫機	流行設計系	台	1	740,040	740,040	
超高速包縫機	流行設計系	台	1	138,042	138,042	
工作台組	流行設計系	套	1	620,031	620,031	
服裝人台組	流行設計系	套	1	12,000	12,000	
桌上型雙經軸縮絨打樣機	流行設計系	台	1	944,480	944,480	
標準人台	流行設計系	台	35	2,980	104,300	
立裁人台	流行設計系	台	5	2,980	14,900	
蒸汽燙斗	流行設計系	台	35	3,590	125,650	
標準五光源對色燈箱	流行設計系	台	1	57,000	57,000	
服裝家飾棉布策劃手冊及可撕式色板配方指南	流行設計系	組	1	39,000	39,000	
A3熱昇華墨水含外置瓶	流行設計系	套	1	15,513	15,513	
辦公室木製系統組合櫃	流行設計系	式	1	25,937	25,937	
桌球桌	通識中心	台	1	121,825	121,825	
電動跑步機	通識中心	台	1	100,640	100,640	
投影機	通識中心	台	1	237,000	237,000	

黎明技術學院

預計增置重要固定資產及無形資產明細表
102學年度

全5頁·第2頁

單位：新台幣元

科目、重要固定資產名及無形資產名稱	提出單位	單位	數量	單價	總價	備註
銀幕	通識中心	台	1	70,800	70,800	
電腦主機(二)	通識中心	批	1	20,469	20,469	
電腦(二)	通識中心	批	1	110,872	110,872	
筆記型電腦(一)	通識中心	批	1	29,851	29,851	
投影機	創意產品設計系	台	1	39,500	39,500	
銀幕	創意產品設計系	台	1	17,700	17,700	
電腦(四)	創意產品設計系	批	1	901,914	901,914	
筆記型電腦(一)	創意產品設計系	批	1	59,702	59,702	
儀器設備	創意產品設計系	式	1	163,380	163,380	
智慧型手機(一)	資訊科技系	批	1	631,500	631,500	
智慧型手機(二)	資訊科技系	台	1	23,000	23,000	
智慧型手機(三)	資訊科技系	台	1	21,164	21,164	
智慧型手機(四)	資訊科技系	台	1	25,783	25,783	
投影機	資訊科技系	台	1	39,500	39,500	
平板電腦	資訊科技系	批	1	55,000	55,000	
筆記型電腦(一)	資訊科技系	批	1	179,106	179,106	
多功能彩色印表機	資訊科技系	台	1	17,591	17,591	
資訊軟硬體設備	資訊科技系	式	1	80,000	80,000	
嵌入式系統教學設備	資訊科技系	式	1	74,603	74,603	
102教資專案(1)-教學深化-設備費	資訊科技系	式	1	1,711,250	1,711,250	
102教資專案(1)-高職優化-設備費	資訊科技系	式	1	65,000	65,000	
102教資專案(1)-創業創新-設備費	資訊科技系	式	1	51,000	51,000	
麥金塔電腦	資訊科技系	台	1	148,000	148,000	
單眼相機	資訊科技系	台	1	22,000	22,000	
高階網路儲存系統	資訊科技系	式	1	168,734	168,734	
電腦(一)	資訊科技系	批	1	367,800	367,800	
電腦及週邊設備	資訊科技系	批	1	138,268	138,268	
筆記型電腦(二)	電子計算機中心	批	1	103,944	103,944	
網路建置及資訊系統更新	電子計算機中心	批	1	655,000	655,000	
計中-教學資訊設備更新	電子計算機中心	批	1	1,116,000	1,116,000	

黎明技術學院

預計增置重要固定資產及無形資產明細表
102學年度

全5頁,第3頁

單位:新台幣元

科目、重要固定資產名及無形資產名稱	提出單位	單位	數量	單價	總價	備註
創設系-教學資訊設備更新	電子計算機中心	式	1	43,770	43,770	
企管系-教學資訊設備更新	電子計算機中心	批	1	74,299	74,299	
數媒系-教學資訊設備更新	電子計算機中心	套	10	35,000	350,000	
機械系-教學資訊設備更新	電子計算機中心	批	1	99,400	99,400	
資管系-教學資訊設備更新	電子計算機中心	批	1	27,200	27,200	
資料系-教學資訊設備更新	電子計算機中心	式	1	32,600	32,600	
粧品系-教學資訊設備更新	電子計算機中心	組	2	18,500	37,000	
電機系-教學資訊設備更新	電子計算機中心	批	1	146,800	146,800	
冷凍空調檢定訓練平台	電機工程系	台	1	1,020,000	1,020,000	
倒數計時器	電機工程系	台	1	71,085	71,085	
智慧車發展平台	電機工程系	式	1	225,000	225,000	
冷凍空調檢定訓練平台	電機工程系	套	1	204,978	204,978	
監視管理系統	圖書館	式	1	260,000	260,000	
軌道式檔案櫃	圖書館	式	1	260,000	260,000	
休閒式閱覽桌椅	圖書館	式	1	160,000	160,000	
洗書機	圖書館	台	1	20,000	20,000	
互動式軟體	數位多媒體系	式	1	74,110	74,110	
電腦(五)	數位多媒體系	批	1	968,760	968,760	
分離式冷氣	數位多媒體系	套	1	77,000	77,000	
電腦及其他相關設備	數位多媒體系	式	1	158,269	158,269	
102身心障礙學生輔導工作-更換資源教室設備	學生輔導中心	式	1	50,000	50,000	
102招收身心障礙學生計畫-平板電腦	學生輔導中心	台	22	16,000	352,000	
102招收身心障礙學生計畫-彩色傳真複合機	學生輔導中心	台	1	16,000	16,000	
102招收身心障礙學生計畫-筆記型電腦	學生輔導中心	台	7	25,000	175,000	
102招收身心障礙學生計畫-桌上型電腦	學生輔導中心	台	3	29,000	87,000	
電腦(六)	機械工程系	批	1	63,148	63,148	
熱交換器	機械工程系	式	1	422,539	422,539	
電腦主機(一)	機械工程系	批	1	93,816	93,816	

黎明技術學院

預計增置重要固定資產及無形資產明細表
102學年度

全5頁·第4頁

單位：新台幣元

科目、重要固定資產名及無形資產名稱	提出單位	單位	數量	單價	總價	備註
電腦(四)	機械工程系	批	1	581,880	581,880	
電腦(六)	機械工程系	批	1	217,364	217,364	
儀器設備	機械工程系	式	1	214,738	214,738	
半自動咖啡機	觀光與餐旅管理系	台	1	230,000	230,000	
戶外簡易式流動餐車	觀光與餐旅管理系	台	1	50,000	50,000	
戶外簡易式流動吧台車	觀光與餐旅管理系	台	1	73,000	73,000	
微波爐	觀光與餐旅管理系	台	1	72,000	72,000	
餐服實習折合桌	觀光與餐旅管理系	台	1	55,400	55,400	
教學用門型品酒吧檯	觀光與餐旅管理系	式	1	250,000	250,000	
置酒架	觀光與餐旅管理系	台	1	33,810	33,810	
數位多功能講桌	觀光與餐旅管理系	台	1	151,472	151,472	
投影機	觀光與餐旅管理系	台	1	158,000	158,000	
銀幕	觀光與餐旅管理系	台	1	70,800	70,800	
電腦(三)	觀光與餐旅管理系	批	1	68,188	68,188	
電腦(四)	觀光與餐旅管理系	批	1	116,376	116,376	
多功能彩色印表機	觀光與餐旅管理系	台	1	17,591	17,591	
實習教室之教學設備-中餐教室廚房設備	觀光與餐旅管理系	式	1	3,160,500	3,160,500	
實習教室之教學設備-西餐教室廚房設備	觀光與餐旅管理系	式	1	4,290,000	4,290,000	
實習教室之教學設備-烘焙教室廚房設備	觀光與餐旅管理系	式	1	4,483,500	4,483,500	
實習教室之教學設備-配菜場地廚房設備	觀光與餐旅管理系	組	1	1,200,150	1,200,150	
圖書					1,201,508	
中文圖書	圖書館	批	1	450,000	450,000	
西文圖書	圖書館	批	1	200,000	200,000	
其他圖書博物	圖書館	批	1	551,508	551,508	
其他設備					20,597,594	
洗手台	化妝品應用系	組	1	10,000	10,000	
桌椅更新等	企業管理系	式	1	150,000	150,000	
全校電話機設備	事務組	式	1	1,180,000	1,180,000	
全校桌椅及書櫃書報相關設備	事務組	式	1	65,000	65,000	
其他設備	事務組	式	1	300,000	300,000	

黎明技術學院

預計增置重要固定資產及無形資產明細表
102學年度

全5頁，第5頁

單位：新台幣元

科目、重要固定資產名及無形資產名稱	提出單位	單位	數量	單價	總價	備註
全校監視系統設備	事務組	式	1	300,000	300,000	
冷氣及節能扇設施	事務組	式	1	800,000	800,000	
招生用專車	招生中心	台	1	200,000	200,000	
碎紙機及掃描器	進修部	台	1	18,000	18,000	
木箱鼓	課外活動指導組	式	1	32,000	32,000	
電木吉他	課外活動指導組	式	1	34,000	34,000	
喇叭	課外活動指導組	式	1	58,400	58,400	
擴大機	課外活動指導組	台	1	42,000	42,000	
液晶電視	課外活動指導組	台	1	20,606	20,606	
筆記型電腦	課外活動指導組	台	1	34,648	34,648	
A4雷射(單色)印表機	課外活動指導組	台	1	31,770	31,770	
A4雷射(彩色)印表機	課外活動指導組	台	1	17,591	17,591	
多功能懸吊訓練器	課外活動指導組	台	1	54,000	54,000	
半圓球訓練座	課外活動指導組	台	1	25,000	25,000	
攜帶式原木折疊床	課外活動指導組	台	1	13,000	13,000	
門禁預約暨電力管理系統	環安中心	式	1	345,729	345,729	
實習教室設置之相關工程	觀光與餐旅管理系	式	1	16,865,850	16,865,850	
電腦軟體					3,446,611	
設計繪圖軟體	創意產品設計系	式	1	30,183	30,183	
智慧型資料庫安全稽核系統	電子計算機中心	式	1	1,106,106	1,106,106	
人會總校務系統第二期工程款	電子計算機中心	批	1	1,827,000	1,827,000	
資管系-教學電腦軟體	電子計算機中心	批	1	132,000	132,000	
網路遊戲應用軟體	數位多媒體系	套	1	144,000	144,000	
數位繪圖軟體	數位多媒體系	套	1	15,322	15,322	
航空票務訂位系統	觀光與餐旅管理系	式	1	192,000	192,000	
合 計					59,074,007	

說明：本表為本學年度預計增置重要固定資產及無形資產之明細表。

編號：305

編號：305

黎明技術學院

借入款預計表

102學年度

全1頁第1頁

單位：新台幣 元

借款用途	預計借款期間	估計期初金額	預計本年度借入金額	預計本年度償還金額	預計期末金額	備註
興建誠樸樓	90年12月~105年12月	71,538,476		13,846,152	57,692,324	依鈞部台(85)技(2)第85516368號函核定貸款金額參仟萬元暨利息補助及台(86)技(2)第86082703號函興建教學大樓(誠樸樓)備查。
改善校舍及擴充教學設備	102年10月~107年9月		50,000,000	5,000,000	45,000,000	
學期更替之際支付員工薪資	102年8月起~102年9月止 及 103年1月起~103年2月止		40,000,000	40,000,000		
合計		71,538,476	90,000,000	58,846,152	102,692,324	

黎明技術學院

收入預算明細表

102學年度

全1頁第1頁

單位：新台幣元

(前)年度 決算數	科 目		(本)年度 預算數	估計(上)年 度決算數	(本)年度預算與估計 (上)年度決算比較		說 明
	編號	名 稱			差異	%	
369,159,612	4100	學雜費收入	342,000,213	358,009,987	(16,009,774)	(4.47)	1. 學雜費收入依據新生報到率75%及現有全體在校 生人數預估。2. 實習實驗 費收入依據新生報到率 75%及在校選修生預估。 3. 住宿費依據101學年度 帳估。4. 推廣教育收入依 據進修部報部數據。5. 產 學合作收入及其他教學活 動收入依據101學年度帳 估。6. 財務收入因借款增 加而降低。7. 其他收入因 未定數宜保守估計。8. 上年度估計決算數係101 帳截至6/30日止。
217,322,190	4111	學費收入	217,217,177	211,077,202	6,139,975	2.90	
70,763,299	4112	雜費收入	68,628,169	68,729,839	(101,670)	(0.14)	
5,140,826	4113	實習實驗費收入	5,918,070	4,459,605	1,458,465	32.70	
75,925,131	4114	學分學雜費收入	50,236,797	73,743,340	(23,506,543)	(31.87)	
8,166	4119	學雜費收入-其他				#DIV/0!	
9,602,199	4120	推廣教育收入	8,000,000	7,976,200	23,800	0.29	
12,086,343	4130	產學合作收入	7,700,000	8,385,768	(685,768)	(8.17)	
101,001	4140	其他教學活動收入	300,000	429,548	(129,548)	(30.15)	
54,457,871	4150	補助及捐贈收入	38,311,019	41,886,294	(3,575,275)	(8.53)	
53,991,571	4151	補助收入	38,111,019	41,104,425	(2,993,406)	(7.28)	
466,300	4152	捐贈收入	200,000	781,869	(581,869)	(74.42)	
1,328,927	4170	財務收入	200,000	587,285	(387,285)	(65.94)	
1,328,927	4171	利息收入	200,000	587,285	(387,285)	(65.94)	
11,681,401	4190	其他收入	8,040,000	7,852,354	187,646	2.38	
1,594,045	4192	試務費收入	290,000	185,878	104,122	56.01	
2,084,539	4193	住宿費收入	2,050,000	2,084,000	(34,000)	(1.63)	
8,002,817	4199	雜項收入	5,700,000	5,582,476	117,524	2.10	
458,417,354		合 計	404,551,232	425,127,436	(20,576,204)	(4.84)	

黎明技術學院
支出預算明細表
102學年度

全1頁第1頁
單位:新台幣 元

(前)年度 決算數	科 目		(本)年度 預算數	估計(上)年 度決算數	(本)年度預算與估計 (上)年度決算比較		說 明
	編號	名 稱			差異	%	
3,926,926	5110	董事會支出	4,788,370	4,330,165	458,205	10.58	1. 董事會支出係於學 雜費收入1.7%額度且 總額不超過新台幣500 萬元內，依私校法編 列入人事費及相關業務 費等。 2. 人事費為因應二代 健保補充保費調漲及 級職調昇等。 3. 依學校政策編列優 退獎勵致使人事費用 增加 4. 102學年度預計因產 學合作案件減少，故 支出減少 5. 因應擴建教學設備 及學期更替之際所需 貸款，故利息支出增 加。 6. 上年度估計決算數 係101學年度帳截至 6/30日止。
3,367,440	5111	人事費	3,788,370	3,327,310	461,060	13.85	
169,486	5112	業務費	160,000	162,855	(2,855)	(1.75)	
390,000	5115	出席及交通費	840,000	840,000			
82,660,250	5120	行政管理支出	104,259,737	96,582,059	7,677,678	7.94	1. 董事會支出係於學 雜費收入1.7%額度且 總額不超過新台幣500 萬元內，依私校法編 列入人事費及相關業務 費等。 2. 人事費為因應二代 健保補充保費調漲及 級職調昇等。 3. 依學校政策編列優 退獎勵致使人事費用 增加 4. 102學年度預計因產 學合作案件減少，故 支出減少 5. 因應擴建教學設備 及學期更替之際所需 貸款，故利息支出增 加。 6. 上年度估計決算數 係101學年度帳截至 6/30日止。
39,546,448	5121	人事費	54,488,256	50,948,228	3,540,028	6.94	
13,872,187	5122	業務費	15,693,823	13,215,866	2,477,957	18.74	
7,665,831	5123	維護費	10,179,400	10,970,590	(791,190)	(7.21)	
2,685,445	5124	退休撫卹費	3,660,016	2,453,177	1,206,839	49.19	
18,890,339	5125	折舊及攤銷	20,238,242	18,994,198	1,244,045	6.54	
318,330,215	5130	教學研究及訓輔支出	311,411,259	292,856,301	18,554,957	6.33	1. 董事會支出係於學 雜費收入1.7%額度且 總額不超過新台幣500 萬元內，依私校法編 列入人事費及相關業務 費等。 2. 人事費為因應二代 健保補充保費調漲及 級職調昇等。 3. 依學校政策編列優 退獎勵致使人事費用 增加 4. 102學年度預計因產 學合作案件減少，故 支出減少 5. 因應擴建教學設備 及學期更替之際所需 貸款，故利息支出增 加。 6. 上年度估計決算數 係101學年度帳截至 6/30日止。
241,023,653	5131	人事費	221,547,465	225,160,087	(3,612,622)	(1.60)	
35,747,077	5132	業務費	35,543,730	27,015,948	8,527,782	31.56	
4,927,943	5133	維護費	850,937	1,586,263	(735,326)	(46.35)	
9,538,548	5134	退休撫卹費	19,022,008	9,527,824	9,494,184	99.64	
27,092,994	5135	折舊及攤銷	34,447,119	29,566,179	4,880,940	16.50	
30,354,536	5140	獎助學金支出	31,855,929	36,448,406	(4,592,477)	(12.59)	1. 董事會支出係於學 雜費收入1.7%額度且 總額不超過新台幣500 萬元內，依私校法編 列入人事費及相關業務 費等。 2. 人事費為因應二代 健保補充保費調漲及 級職調昇等。 3. 依學校政策編列優 退獎勵致使人事費用 增加 4. 102學年度預計因產 學合作案件減少，故 支出減少 5. 因應擴建教學設備 及學期更替之際所需 貸款，故利息支出增 加。 6. 上年度估計決算數 係101學年度帳截至 6/30日止。
14,677,500	5141	獎學金支出	22,965,929	19,409,454	3,556,475	18.32	
15,677,036	5142	助學金支出	8,890,000	17,038,952	(8,148,952)	(47.82)	
330,130	5150	推廣教育支出	335,000	318,818	16,182	5.07	1. 董事會支出係於學 雜費收入1.7%額度且 總額不超過新台幣500 萬元內，依私校法編 列入人事費及相關業務 費等。 2. 人事費為因應二代 健保補充保費調漲及 級職調昇等。 3. 依學校政策編列優 退獎勵致使人事費用 增加 4. 102學年度預計因產 學合作案件減少，故 支出減少 5. 因應擴建教學設備 及學期更替之際所需 貸款，故利息支出增 加。 6. 上年度估計決算數 係101學年度帳截至 6/30日止。
292,130	5151	人事費	300,000	301,909	(1,909)	(0.63)	
38,000	5152	業務費	35,000	16,909	18,091	106.98	
10,284,592	5160	產學合作支出	7,800,000	8,384,994	(584,994)	(6.97)	1. 董事會支出係於學 雜費收入1.7%額度且 總額不超過新台幣500 萬元內，依私校法編 列入人事費及相關業務 費等。 2. 人事費為因應二代 健保補充保費調漲及 級職調昇等。 3. 依學校政策編列優 退獎勵致使人事費用 增加 4. 102學年度預計因產 學合作案件減少，故 支出減少 5. 因應擴建教學設備 及學期更替之際所需 貸款，故利息支出增 加。 6. 上年度估計決算數 係101學年度帳截至 6/30日止。
4,864,600	5161	人事費	3,642,091	4,232,942	(590,851)	(13.95)	
5,419,992	5162	業務費	4,157,909	4,152,052	5,857	0.14	
211,043	5170	其他教學活動支出	200,000	200,000			1. 董事會支出係於學 雜費收入1.7%額度且 總額不超過新台幣500 萬元內，依私校法編 列入人事費及相關業務 費等。 2. 人事費為因應二代 健保補充保費調漲及 級職調昇等。 3. 依學校政策編列優 退獎勵致使人事費用 增加 4. 102學年度預計因產 學合作案件減少，故 支出減少 5. 因應擴建教學設備 及學期更替之際所需 貸款，故利息支出增 加。 6. 上年度估計決算數 係101學年度帳截至 6/30日止。
211,043	5171	人事費	200,000	200,000			
2,475,593	5190	財務支出	3,900,000	1,313,494	2,586,506	196.91	1. 董事會支出係於學 雜費收入1.7%額度且 總額不超過新台幣500 萬元內，依私校法編 列入人事費及相關業務 費等。 2. 人事費為因應二代 健保補充保費調漲及 級職調昇等。 3. 依學校政策編列優 退獎勵致使人事費用 增加 4. 102學年度預計因產 學合作案件減少，故 支出減少 5. 因應擴建教學設備 及學期更替之際所需 貸款，故利息支出增 加。 6. 上年度估計決算數 係101學年度帳截至 6/30日止。
2,475,593	5191	利息費用	3,900,000	1,313,494	2,586,506	196.91	
2,804,514	51A0	其他支出	1,890,000	1,068,055	821,945	76.95	1. 董事會支出係於學 雜費收入1.7%額度且 總額不超過新台幣500 萬元內，依私校法編 列入人事費及相關業務 費等。 2. 人事費為因應二代 健保補充保費調漲及 級職調昇等。 3. 依學校政策編列優 退獎勵致使人事費用 增加 4. 102學年度預計因產 學合作案件減少，故 支出減少 5. 因應擴建教學設備 及學期更替之際所需 貸款，故利息支出增 加。 6. 上年度估計決算數 係101學年度帳截至 6/30日止。
1,978,690	51A1	試務費支出	890,000	649,418	240,582	37.04	
825,824	51A9	雜項支出	1,000,000	418,636	581,364	138.87	
451,377,799		合計	466,440,295	441,502,293	24,938,003	5.64	

製 表： 

主辦會計： 

校 長： 

董 事 長： 