

黎明技術學院

103學年度

(自103年8月1日至104年7月31日止)

預 算 書

目 錄

	頁次
一、 預算說明書	2
二、 收支餘絀預計表	4
三、 預計固定資產及無形資產變動表	5
四、 預計增置重要固定資產及無形資產明細表	6
五、 預計借入款變動表	16
六、 收入預算明細表	17
七、 支出預算明細表	18
八、 簽核頁	19

黎明技術學院
預算說明書
103 學年

一、學校組織及職掌：

詳如次頁

二、重要校務計畫：

(一)103 學年度，本校為提昇教學績效將斥資約 4,580 萬元供各系購置教學設備及機械儀器，及改善教學環境及校園安全之維護、冷氣設備之汰舊換新、學生宿舍之裝修、圖書及電腦軟體之更新。

三、收入預算說明：

(一)學雜費收入— 本學年度學雜費收入依據臺教技(四)字第 1030087312 號辦理，103 學年度學年度學雜費不調整。另依據計算機中心統計本校現有學生人數及預估招生人數後，本學年度每班學生人數依各學制預估人數分別編列。

(二)補助及捐助收入— 來自教育部「整體發展」獎補助款(包含補助款、績效型獎補助款及計劃型獎補助款)、訓輔經費、工讀獎助學金、專案申請等。

四、支出預算說明：

按部頒規定調整教職員工待遇，本校已不再聘任助教，另於 102 學年度實施教師優退制度，以期提昇師資之優化，並逐年增聘助理教授以上師資，因此人事費佔較大支出，餘如各系的儀器設備、教學環境改善及校園安全之維護、圖書及電腦軟體之更新等。

五、重要固定資產增置計畫說明：

各系重要儀器設備係配合各系之中長期計劃，在經費預算內有效應用，並且在財產管理、盤點與總務處配合，財產管理也已電腦化，各系均積極申請個人專案補助款研究案及計劃型補助款案，並已成為各系特色，且對師生有著莫大幫助與鼓勵。

六、其他必要說明事項：

無。

學校組織及職掌：

1. 奉教育部 58.9.20 台(53)專字 19836 號令核准。

奉教育部 91.6.27 台(91)技(二)字第 91082553 號函核准改制技術學院。

2. 本校組織系統表：

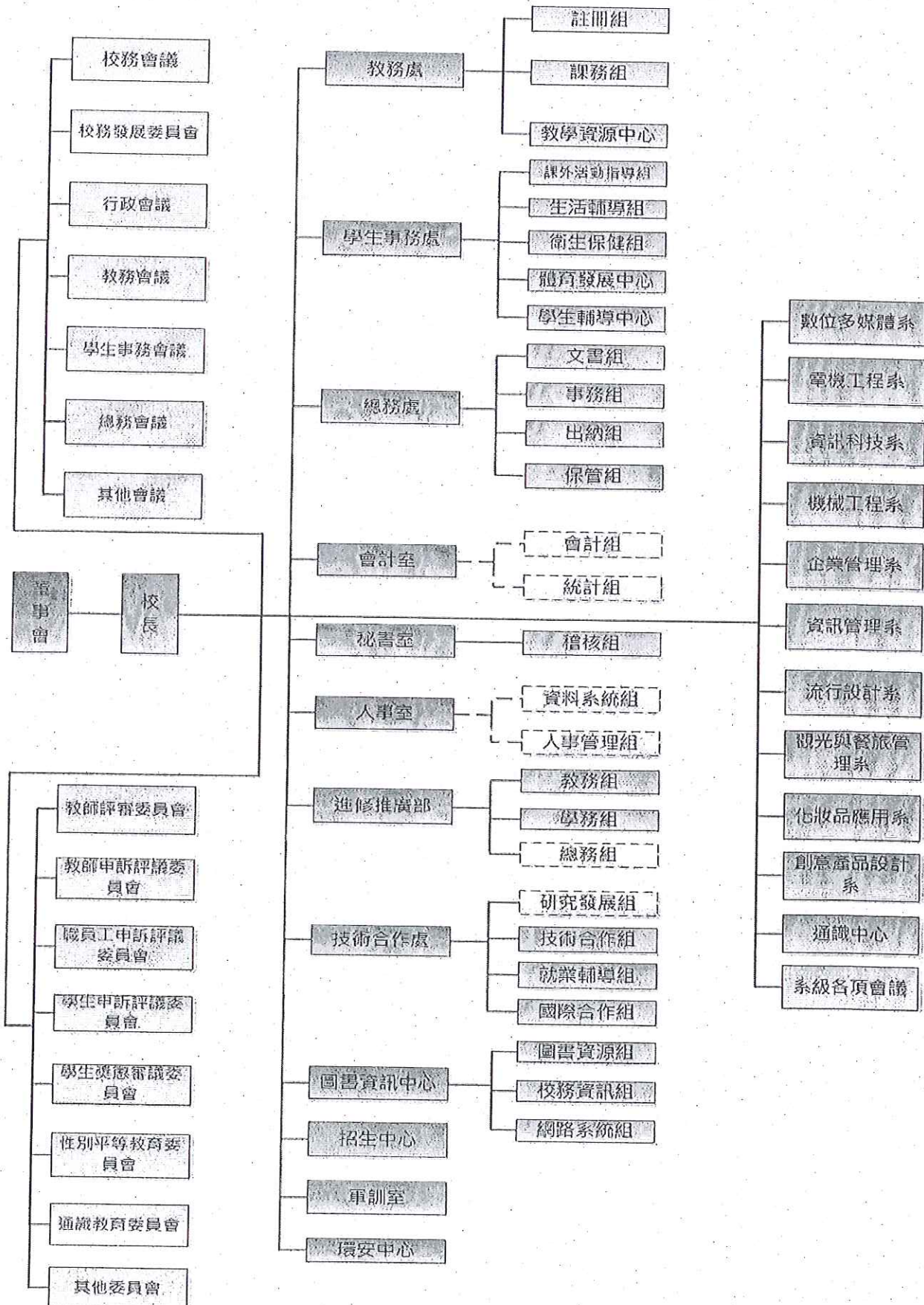

黎明技術學院
收支餘絀預計表
103學年度

全1頁 第1頁
單位：新臺幣元

(前)年度 決算數	科目	(本)年度 預算數 (1)	估計(上)年 度決算數 (2)	比較增減	
				金額 (3)=(1)-(2)	% (4)=(3)/(2)*100
434,397,657	各項收入	458,058,107	400,158,967	57,899,140	14.47
356,537,809	學雜費收入	375,369,944	334,224,120	41,145,824	12.31
9,392,700	推廣教育收入	8,159,392	8,596,466	(437,074)	(5.08)
11,277,643	產學合作收入	6,933,392	6,572,022	361,370	5.50
393,853	其他教學活動收入	150,000	153,113	(3,113)	(2.03)
45,805,269	補助及捐贈收入	60,159,379	40,846,405	19,312,974	47.28
889,990	財務收入	150,000	159,689	(9,689)	(6.07)
10,100,393	其他收入	7,136,000	9,607,152	(2,471,152)	(25.72)
456,005,528	各項支出	451,382,743	384,865,631	66,517,112	17.28
4,372,699	董事會支出	4,500,000	3,832,330	667,670	17.42
82,746,222	行政管理支出	98,130,306	69,416,593	28,713,713	41.36
310,216,542	教學研究及訓輔支出	299,890,279	265,309,581	34,580,698	13.03
33,801,567	獎助學金支出	30,344,750	30,607,585	(262,835)	(0.86)
362,360	推廣教育支出	513,500	539,946	(26,446)	(4.90)
11,279,045	產學合作支出	7,339,864	6,260,704	1,079,160	17.24
172,530	其他教學活動支出	150,000	142,500	7,500	5.26
1,906,267	財務支出	2,580,000	1,595,760	984,240	61.68
11,148,296	其他支出	7,934,044	7,160,632	773,412	10.80
(21,607,871)	本期餘絀	6,675,364	15,293,336	(8,617,972)	(56.35)

黎明技術學院
 預計固定資產及無形資產變動表
 103學年度

全1頁 第1頁
 單位：新臺幣元

科目名稱	估計本年初 結存金額	預計本年度 增加金額	預計本年度 減少金額	預計本年度 止結存金額	說明
固定資產	1,195,816,463	45,237,660	(6,527,044)	1,247,581,167	
土地改良物	99,730,436	0	0	99,730,436	
房屋及建築	677,787,405	0	0	677,787,405	
機械儀器及設備	264,430,372	37,969,737	(6,177,044)	308,577,153	
圖書	52,012,319	530,000	0	52,542,319	
博物	6,496,062	487,464	0	6,983,526	
其他設備	67,764,565	6,250,459	(350,000)	74,365,024	
預付土地款	1,472,333	0	0	1,472,333	
預付工程款	23,923,806	0	0	23,923,806	
預付設備款	2,199,167	0	0	2,199,167	
累計折舊	29,898,046	48,853,935	(5,439,204)	84,191,185	
累積折舊-土地改良物	4,067,370	5,699,772	0	9,767,142	
累積折舊-房屋及建築	14,352,822	20,401,320	0	34,754,142	
累積折舊-機械儀器及設備	9,395,623	18,859,793	(5,147,537)	33,402,953	
累積折舊-其他設備	2,082,231	3,893,050	(291,667)	6,266,948	
固定資產淨值	1,165,918,417	(3,616,275)	(1,087,840)	1,163,389,982	
無形資產	39,573,856	1,874,000	0	41,447,856	
電腦軟體	39,573,856	1,874,000	0	41,447,856	
累計攤銷	3,340,166	4,962,993	0	8,303,159	
累計攤銷-電腦軟體	3,340,166	4,962,993	0	8,303,159	
無形資產淨值	36,233,690	(3,088,993)	0	33,144,697	
固定資產及無形資產合計	1,202,152,107	(6,705,268)	(1,087,840)	1,196,534,679	

黎明技術學院
 預計增置重要固定資產及無形資產明細表
 103學年度

全10頁 第1頁
 單位：新臺幣元

科目、重要固定資產及無形資產名稱	提出單位	數量	單價	總價	備註
1341 機械儀器及設備				37,969,737	
FM調頻輔具-線圈式接收器	學生輔導中心	1組	25,200	25,200	
筆記型電腦(具繪圖功能)	學生輔導中心	2台	46,000	92,000	
筆記型電腦(一般功能)	學生輔導中心	5台	29,520	147,600	
I-PAD	學生輔導中心	6台	19,000	114,000	
FM調頻輔具-人工電子耳	學生輔導中心	1組	71,200	71,200	
桌上型電腦	學生輔導中心	1組	30,000	30,000	
文件掃瞄器	企業管理系	1台	12,374	12,374	
投影機	企業管理系	1台	38,925	38,925	
短焦距投影機	企業管理系	1台	43,275	43,275	
電腦	企業管理系	10式	36,315	363,150	
A4雷射(彩色)印表機	企業管理系	1台	17,900	17,900	
噴槍組	化妝品應用系	20組	28,410	568,200	
電腦打版設備	流行設計系	1式	327,394	327,394	
單針雙押腳上下送平車(DY車)	流行設計系	24式	21,100	506,400	
高頭單針車	流行設計系	24台	19,100	458,400	
大型片皮機	流行設計系	1式	321,951	321,951	
五吋電動輓金機	流行設計系	3式	58,000	174,000	
單站式多功能體能訓練機	通識中心	1式	47,800	47,800	
腹部訓練機	通識中心	1式	73,000	73,000	
直立式健身車	通識中心	1台	32,186	32,186	

黎明技術學院
 預計增置重要固定資產及無形資產明細表
 103學年度

全10頁 第2頁
 單位：新臺幣元

科目、重要固定資產及無形資產名稱	提出單位	數量	單價	總價	備註
3D印表機	創意產品設計系	1台	84,929	84,929	
3D掃描機	創意產品設計系	1式	58,000	58,000	
網路交換器	資訊科技系	1式	25,000	25,000	
行動計算系統開發平台_智慧型手機1	資訊科技系	1式	21,425	21,425	
行動計算系統開發平台_智慧型手機2	資訊科技系	1式	22,000	22,000	
行動計算系統開發平台_智慧型手機3	資訊科技系	1式	34,000	34,000	
行動計算系統開發平台_智慧型手機4	資訊科技系	1式	16,000	16,000	
行動計算系統開發平台_智慧型手機5	資訊科技系	2式	12,000	24,000	
行動應用軟體	資訊管理系	1套	260,438	260,438	
液晶投影機	資訊管理系	1台	45,960	45,960	
冷凍空調乙級檢定訓練平台	電機工程系(科)	2式	61,978	123,956	
電腦主機	電機工程系(科)	32式	17,290	553,280	
虛擬化伺服器	圖書資源組	1式	707,816	707,816	
虛擬化伺服器作業系統	圖書資源組	1套	57,115	57,115	
3D劇院組音響系統	圖書資源組	1式	185,000	185,000	
伺服器	圖書資源組	1式	140,000	140,000	
投影機	圖書資源組	1台	38,925	38,925	
看樣對色燈箱	數位多媒體系(科)	1台	70,000	70,000	
標準色溫板	數位多媒體系(科)	1式	37,000	37,000	
平面廣告設計專用色票	數位多媒體系(科)	1式	35,492	35,492	
色彩教學輔助設備	數位多媒體系(科)	1台	40,000	40,000	

黎明技術學院
 預計增置重要固定資產及無形資產明細表
 103學年度

全10頁 第3頁
 單位：新臺幣元

科目、重要固定資產及無形資產名稱	提出單位	數量	單價	總價	備註
自動量測儀器	數位多媒體系(科)	1式	109,000	109,000	
廣色域專用色彩螢幕	數位多媒體系(科)	1式	60,000	60,000	
數位繪圖軟體	數位多媒體系(科)	1套	50,000	50,000	
廣色域打樣輸出機	數位多媒體系(科)	1式	165,000	165,000	
直接/反射式揚聲器系統組	課外活動指導組	1式	22,000	22,000	
不鏽鋼飛盤九宮格	課外活動指導組	1式	18,371	18,371	
機器狗	課外活動指導組	1式	20,000	20,000	
高階型電子琴	課外活動指導組	1式	14,900	14,900	
飛輪有氧健身車(專業用)	課外活動指導組	6式	14,500	87,000	
大腿伸張機	課外活動指導組	1式	52,000	52,000	
蝴蝶機	課外活動指導組	1式	55,000	55,000	
腿部內縮機	課外活動指導組	1式	52,000	52,000	
電腦鼠機器人	課外活動指導組	1式	14,603	14,603	
電腦輔助製造軟體	機械工程系(科)	1套	291,222	291,222	
樑剪應力實驗設備	機械工程系(科)	1式	316,371	316,371	
瓦斯型多功能萬能蒸烤箱	觀光與餐飲管理系	2式	299,354	598,708	
單水槽櫥櫃	觀光與餐飲管理系	1式	12,800	12,800	
單水槽櫥櫃	觀光與餐飲管理系	1式	12,800	12,800	
單水槽櫥櫃/刀具孔	觀光與餐飲管理系	1式	12,800	12,800	
單水槽工作台廚櫃/刀具孔	觀光與餐飲管理系	1式	17,200	17,200	
單水槽工作台廚櫃/刀具孔	觀光與餐飲管理系	8式	15,400	123,200	

黎明技術學院
 預計增置重要固定資產及無形資產明細表
 103學年度

全10頁 第4頁
 單位：新臺幣元

科目、重要固定資產及無形資產名稱	提出單位	數量	單價	總價	備註
單水槽工作台廚櫃/刀具孔	觀光與餐飲管理系	2式	18,900	37,800	
單水槽工作台廚櫃/刀具孔	觀光與餐飲管理系	10式	22,000	220,000	
櫥櫃工作台/刀具孔	觀光與餐飲管理系	1式	12,800	12,800	
櫥櫃工具台	觀光與餐飲管理系	8式	14,500	116,000	
櫥櫃工作台	觀光與餐飲管理系	10式	16,700	167,000	
櫥櫃工作台	觀光與餐飲管理系	8式	12,300	98,400	
櫥櫃工作台	觀光與餐飲管理系	2式	12,500	25,000	
櫥櫃工作台	觀光與餐飲管理系	6式	19,000	114,000	
櫥櫃工作台/刀具孔	觀光與餐飲管理系	2式	12,300	24,600	
插盤工作台櫥櫃/兩抽屜	觀光與餐飲管理系	12式	25,500	306,000	
單水槽櫥櫃/刀具架	觀光與餐飲管理系	12式	13,000	156,000	
雙口快速爐	觀光與餐飲管理系	9式	22,900	206,100	
電磁炒爐/下櫥櫃	觀光與餐飲管理系	1式	52,000	52,000	
西式四口爐/下烤箱	觀光與餐飲管理系	13式	34,300	445,900	
火山石碳烤爐/下廚櫃	觀光與餐飲管理系	1式	29,000	29,000	
煎板爐/下廚櫃	觀光與餐飲管理系	1式	29,000	29,000	
明火烤箱	觀光與餐飲管理系	7式	22,000	154,000	
氣冷式製冰機/儲冰槽	觀光與餐飲管理系	2式	39,917	79,834	
氣冷式製冰機/儲冰槽	觀光與餐飲管理系	1式	57,400	57,400	
工作台冷藏冰箱	觀光與餐飲管理系	1式	27,300	27,300	
工作台冷藏冰箱	觀光與餐飲管理系	1式	24,600	24,600	

黎明技術學院
 預計增置重要固定資產及無形資產明細表
 103學年度

全10頁 第5頁
 單位：新臺幣元

科目、重要固定資產及無形資產名稱	提出單位	數量	單價	總價	備註
四半門立式冷藏冰箱	觀光與餐飲管理系	1式	37,800	37,800	
四半門立式冷藏冰箱	觀光與餐飲管理系	3式	29,000	87,000	
四半門立式冷藏冰箱	觀光與餐飲管理系	1式	39,600	39,600	
大理石工作台冷藏冰箱	觀光與餐飲管理系	1式	46,600	46,600	
大理石工作台冷凍冰箱	觀光與餐飲管理系	1式	49,300	49,300	
四半門立式冷凍冰箱	觀光與餐飲管理系	1式	41,000	41,000	
四半門立式冷凍冰箱	觀光與餐飲管理系	1式	45,800	45,800	
單層直式單盤電爐	觀光與餐飲管理系	7式	123,200	862,400	
攪拌機	觀光與餐飲管理系	13台	19,200	249,600	
攪拌機	觀光與餐飲管理系	13台	14,200	184,600	
攪拌機置台櫃	觀光與餐飲管理系	13式	13,000	169,000	
桌上型壓麵機	觀光與餐飲管理系	2台	55,000	110,000	
插盤式醱酵箱	觀光與餐飲管理系	2台	52,300	104,600	
西餐廚藝教室同步示範教學設備	觀光與餐飲管理系	4台	19,625	78,500	
西餐廚藝教室同步示範教學設備	觀光與餐飲管理系	1台	64,000	64,000	
西餐廚藝教室同步示範教學設備	觀光與餐飲管理系	1組	22,000	22,000	
西餐廚藝教室同步示範教學設備	觀光與餐飲管理系	1台	48,000	48,000	
西餐廚藝教室同步示範教學設備	觀光與餐飲管理系	1台	15,000	15,000	
西餐廚藝教室同步示範教學設備	觀光與餐飲管理系	1台	22,000	22,000	
西餐廚藝教室同步示範教學設備	觀光與餐飲管理系	1式	15,000	15,000	
西餐廚藝教室同步示範教學設備	觀光與餐飲管理系	1式	15,000	15,000	

黎明技術學院
 預計增置重要固定資產及無形資產明細表
 103學年度

全10頁 第6頁
 單位：新臺幣元

科目、重要固定資產及無形資產名稱	提出單位	數量	單價	總價	備註
中餐廚藝教室同步示範教學設備	觀光與餐飲管理系	4台	19,625	78,500	
中餐廚藝教室同步示範教學設備	觀光與餐飲管理系	1台	64,000	64,000	
中餐廚藝教室同步示範教學設備	觀光與餐飲管理系	1組	22,000	22,000	
中餐廚藝教室同步示範教學設備	觀光與餐飲管理系	1台	48,000	48,000	
中餐廚藝教室同步示範教學設備	觀光與餐飲管理系	1台	15,000	15,000	
中餐廚藝教室同步示範教學設備	觀光與餐飲管理系	1台	22,000	22,000	
中餐廚藝教室同步示範教學設備	觀光與餐飲管理系	1式	15,000	15,000	
中餐廚藝教室同步示範教學設備	觀光與餐飲管理系	1式	15,000	15,000	
烘焙教室同步示範教學設備	觀光與餐飲管理系	4台	19,625	78,500	
烘焙教室同步示範教學設備	觀光與餐飲管理系	1台	64,000	64,000	
烘焙教室同步示範教學設備	觀光與餐飲管理系	1組	22,000	22,000	
烘焙教室同步示範教學設備	觀光與餐飲管理系	1台	48,000	48,000	
烘焙教室同步示範教學設備	觀光與餐飲管理系	1式	15,000	15,000	
烘焙教室同步示範教學設備	觀光與餐飲管理系	1台	22,000	22,000	
烘焙教室同步示範教學設備	觀光與餐飲管理系	1式	15,000	15,000	
烘焙教室同步示範教學設備	觀光與餐飲管理系	1式	15,000	15,000	
實習餐車(共100萬)	觀光與餐飲管理系	1式	972,990	972,990	
實習餐車(共100萬)	觀光與餐飲管理系	1式	27,010	27,010	
餐服實習餐桌	觀光與餐飲管理系	3式	27,500	82,500	
冷凍工作台冰箱	觀光與餐飲管理系	1台	40,000	40,000	
刨冰/削冰兩用機	觀光與餐飲管理系	3台	36,700	110,100	

黎明技術學院
 預計增置重要固定資產及無形資產明細表
 103學年度

全10頁 第7頁
 單位：新臺幣元

科目、重要固定資產及無形資產名稱	提出單位	數量	單價	總價	備註
棉花糖機	觀光與餐飲管理系	1台	16,190	16,190	
雷射印表機(A3)	人事室	1台	50,000	50,000	
投影機及實驗室相關設備	數位多媒體系(科)	1式	200,000	200,000	
銲接管路組件	電機工程系(科)	2式	75,000	150,000	
冷凍冷藏庫配線板	電機工程系(科)	2式	150,000	300,000	
水冷式箱型冷氣機	電機工程系(科)	3式	525,000	1,575,000	
冷媒回收機	電機工程系(科)	10式	220,000	2,200,000	
往復式冰水機組	電機工程系(科)	1式	1,050,000	1,050,000	
螺旋式冰水機組	電機工程系(科)	1式	1,265,000	1,265,000	
空調箱	電機工程系(科)	2式	225,000	450,000	
多功能PLC負載訓練器FX3U	電機工程系(科)	2式	45,000	90,000	
人機介面旋轉盒三菱7" HMI	電機工程系(科)	2式	12,000	24,000	
人機介面&PLC訓練器三菱7" HMI+FX3U	電機工程系(科)	4式	24,000	96,000	
可程式控制器FX3U	電機工程系(科)	20式	24,000	480,000	
比壓器盤	電機工程系(科)	1式	200,000	200,000	
主斷錄器盤	電機工程系(科)	1式	250,000	250,000	
負載開關盤	電機工程系(科)	1式	200,000	200,000	
高壓電動機啟動盤	電機工程系(科)	1式	200,000	200,000	
真空斷路盤	電機工程系(科)	1式	250,000	250,000	
空氣斷路器及電容器盤	電機工程系(科)	1式	250,000	250,000	
個人電腦	電機工程系(科)	30式	28,000	840,000	

黎明技術學院
 預計增置重要固定資產及無形資產明細表
 103學年度

全10頁 第8頁
 單位：新臺幣元

科目、重要固定資產及無形資產名稱	提出單位	數量	單價	總價	備註
資訊軟體設備	資訊科技系	1式	84,768	84,768	
英語學習設備	資訊科技系	1式	270,000	270,000	
珠寶金工加工工作台	資訊科技系	1式	600,000	600,000	
珠寶金工加工設備組	資訊科技系	1式	250,000	250,000	
珠寶金工加工熔接焊接設備	資訊科技系	1式	350,000	350,000	
珠寶金工加工工具組	資訊科技系	1式	500,000	500,000	
影音設備資訊系統	資訊科技系	1式	80,000	80,000	
3D影音互動平台	資訊科技系	1式	35,000	35,000	
嵌入式開發設備	資訊科技系	1式	28,750	28,750	
數位影像資訊設備	資訊科技系	1式	25,500	25,500	
多媒體應用教學軟體	資訊科技系	1式	49,000	49,000	
多媒體編輯平台	資訊科技系	1式	22,400	22,400	
電腦及週邊設備	資訊管理系	1式	87,109	87,109	
教學用設備	企業管理系	1式	135,000	135,000	
高速車床	機械工程系(科)	3式	240,000	720,000	
立式銑床	機械工程系(科)	7式	220,000	1,540,000	
平面磨床	機械工程系(科)	1式	180,000	180,000	
光學尺	機械工程系(科)	3式	35,000	105,000	
高速3D印表機	創意產品設計系	5式	170,000	850,000	
伺服型3D印表機	創意產品設計系	3式	300,000	900,000	
雷射3D掃描機	創意產品設計系	2式	90,000	180,000	

黎明技術學院
 預計增置重要固定資產及無形資產明細表
 103學年度

全10頁 第9頁
 單位：新臺幣元

科目、重要固定資產及無形資產名稱	提出單位	數量	單價	總價	備註
雷射雕刻切割機	創意產品設計系	2式	450,000	900,000	
複合式雷射雕刻切割機	創意產品設計系	1式	815,000	815,000	
板材數位切割機	創意產品設計系	1式	1,100,000	1,100,000	
木工設備組	創意產品設計系	1式	350,000	350,000	
噴漆台	創意產品設計系	1式	160,000	160,000	
熱處理爐	創意產品設計系	1式	200,000	200,000	
標準人台	流行設計系	1式	145,000	145,000	
計中-網路建置及資訊系統更新費	網路系統組	1式	980,000	980,000	
計中-教學軟體	網路系統組	1式	560,000	560,000	
計中-網路建置	網路系統組	1式	200,000	200,000	
計中-電腦設備	網路系統組	1式	690,000	690,000	
男女鞋楦頭	時尚造型系	1批	109,620	109,620	
1351 圖書				530,000	
西文圖書	事務組	1批	130,000	130,000	
中文圖書	事務組	1批	400,000	400,000	
1352 博物				487,464	
教學影片	事務組	1批	487,464	487,464	
1361 其他設備				6,250,459	
門禁預約暨電力管理系統	事務組	1式	143,959	143,959	
監視系統	事務組	1式	415,000	415,000	
全校電話機設備	事務組	1式	100,000	100,000	

黎明技術學院
 預計增置重要固定資產及無形資產明細表
 103學年度

全10頁 第10頁
 單位：新臺幣元

科目、重要固定資產及無形資產名稱	提出單位	數量	單價	總價	備註
全校桌椅及書櫃或書報相關設備	事務組	1式	33,000	33,000	
其他設備	事務組	1式	100,000	100,000	
全校監視系統設備案	事務組	1式	50,000	50,000	
冷氣及節能扇設施	事務組	1式	100,000	100,000	
101無障礙電梯	事務組	1式	1,620,000	1,620,000	
103無障礙電梯	事務組	1式	3,600,000	3,600,000	
條碼標籤印製機	保管組	1式	38,500	38,500	
節能風扇、窗簾、桌椅更新等	企業管理系	1式	50,000	50,000	
1421 電腦軟體				1,874,000	
整合系統	事務組	1式	250,000	250,000	
人會總校務系統	網路系統組	1式	1,624,000	1,624,000	
合計				47,111,660	

黎明技術學院
預計借入款變動表
103學年度

全1頁 第1頁
單位：新臺幣元

借款用途	預估借款期間	估計期初金額	預計本年度借入金額	預計本年度償還金額	預計期末金額	備註
興建誠樸樓	90.12.25~105.12.25	57,692,324	0	13,846,152	43,846,172	教育部台(85)技(二)字第85516368號函核准
改善校舍及擴充教學設備	103.4.25~108.4.25	36,000,000	0	7,200,000	28,800,000	教育部臺教技(二)字第1020179829號
學期更替之際支付工薪資(1)	104.1.1~104.2.28	0	20,000,000	20,000,000	0	
學期更替之際支付工薪資(2)	104.7.1~104.7.31	0	20,000,000	20,000,000	0	
合計		93,692,324	40,000,000	61,046,152	72,646,172	

黎明技術學院
收入預算明細表
103學年度

全1頁 第1頁
單位：新臺幣元

(前)年度 決算數	科目		(本)年度 預算數	估計(上) 年度決算數	(本)年度預算與估計 (上)年度決算比較		說明
	編號	名稱			差異	%	
356,537,809	4110	學雜費收入	375,369,944	334,224,119	41,145,825	12.31	1. 學雜費收入在校生依現有人數加新生報到率82%估計。 2. 實習實驗費在校生以現有選課數加新生報到率82%估。 3. 住宿費依102學年帳列數估計。 4. 推廣教育依現有開課數預估。 5. 產學合作及其他教學活動依102學年帳列估計。 6. 財務收入依補助利息及銀行年結預估。 7. 其他收入因未定數以保守估計。 8. 上年度估計決算數依102帳結估計。
223,629,127	4111	學費收入	242,011,359	226,711,393	15,299,966	6.75	
71,295,137	4112	雜費收入	75,810,140	67,543,120	8,267,020	12.24	
5,005,545	4113	實習實驗費收入	4,370,250	3,429,383	940,867	27.44	
56,556,666	4114	學分學雜費收入	53,178,195	36,540,223	16,637,972	45.53	
51,334	4119	學雜費收入-其他	0	0	0	0.00	
9,392,700	4120	推廣教育收入	8,159,392	8,596,466	(437,074)	(5.08)	
11,277,643	4130	產學合作收入	6,933,392	6,572,022	361,370	5.50	
11,277,643	4131	產學合作收入	6,933,392	6,572,022	361,370	5.50	
393,853	4140	其他教學活動收入	150,000	153,113	(3,113)	(2.03)	
45,805,269	4150	補助及捐贈收入	60,159,379	40,846,405	19,312,974	47.28	
44,952,500	4151	補助收入	59,959,379	40,615,872	19,343,507	47.63	
852,769	4152	捐贈收入	200,000	230,533	(30,533)	(13.24)	
889,990	4170	財務收入	150,000	159,689	(9,689)	(6.07)	
889,990	4171	利息收入	150,000	159,689	(9,689)	(6.07)	
10,100,393	4190	其他收入	7,136,000	9,607,152	(2,471,152)	(25.72)	
620,853	4192	試務費收入	400,000	317,175	82,825	26.11	
2,105,700	4193	住宿費收入	2,016,000	1,801,750	214,250	11.89	
7,373,840	4199	雜項收入	4,720,000	7,488,227	(2,768,227)	(36.97)	
434,397,657	合 計：		458,058,107	400,158,967	57,899,140	14.47	

黎明技術學院
支出預算明細表
103學年度

全1頁 第1頁
單位：新臺幣元

(前)年度 決算數	科目		(本)年度 預算數	估計(上) 年度決算數	(本)年度預算與估計 (上)年度決算比較		說明
	編號	名稱			差異	%	
4,372,699	511	董事會支出	4,500,000	3,832,330	667,670	17.42	1. 董事會支出係依私校法編列人事及業務費用。 2. 行政、教學之退休撫卹係依新制調整編列。 3. 產學係承接案件性質調整人事及業務支出。 4. 試務費依辦理獨招編列。 5. 財務支出係因新增融資案件編列。
3,367,440	5111	董事會支出-人事費	3,367,440	3,367,440	0	0.00	
175,259	5112	董事會支出-業務費	292,560	114,890	177,670	154.64	
830,000	5115	董事會支出-出席及交通費	840,000	350,000	490,000	140.00	
82,746,222	512	行政管理支出	98,130,306	69,416,593	28,713,713	41.36	
40,748,358	5121	行政管理支出-人事費	49,336,400	42,132,114	7,204,286	17.10	
13,720,206	5122	行政管理支出-業務費	15,544,183	9,219,387	6,324,796	68.60	
5,744,719	5123	行政管理支出-維護費	8,655,886	3,409,548	5,246,338	153.87	
3,536,010	5124	行政管理支出-退休撫卹費	3,801,512	1,442,130	2,359,382	163.60	
18,996,929	5125	行政-折舊及攤銷	20,792,325	13,213,413	7,578,912	57.36	
310,216,542	513	教學研究及訓輔支出	299,890,279	265,309,581	34,580,698	13.03	
238,069,534	5131	教學研究及訓輔支出-人事費	191,788,737	192,299,228	(510,491)	(0.27)	
30,099,521	5132	教學研究及訓輔支出-業務費	36,500,584	33,969,370	2,531,214	7.45	
1,724,174	5133	教學研究及訓輔支出-維護費	5,274,158	5,284,444	(10,286)	(0.19)	
9,562,393	5134	教學研究及訓輔支出-退休撫卹費	33,302,196	14,355,607	18,946,589	131.98	
30,760,920	5135	教學-折舊及攤銷	33,024,604	19,400,932	13,623,672	70.22	
33,801,567	514	獎助學金支出	30,344,750	30,607,585	(262,835)	(0.86)	
22,945,210	5141	獎助學金支出-獎學金	18,675,000	18,786,002	(111,002)	(0.59)	
10,856,357	5142	獎助學金支出-助學金	11,669,750	11,821,583	(151,833)	(1.28)	
362,360	515	推廣教育支出	513,500	539,946	(26,446)	(4.90)	
346,860	5151	推廣教育支出-人事費	500,000	539,946	(39,946)	(7.40)	
15,500	5152	推廣教育支出-業務費	13,500	0	13,500	0.00	
11,279,045	516	產學合作支出	7,339,864	6,260,704	1,079,160	17.24	
5,268,942	5161	產學合作支出-人事費	881,300	1,351,662	(470,362)	(34.80)	
6,010,103	5162	產學合作支出-業務	6,458,564	4,909,042	1,549,522	31.56	
172,530	517	其他教學活動支出	150,000	142,500	7,500	5.26	
172,530	5171	其他教學活動支出-人事費	150,000	142,500	7,500	5.26	
1,906,267	519	財務支出	2,580,000	1,595,760	984,240	61.68	
1,906,267	5191	利息費用	2,580,000	1,595,760	984,240	61.68	
11,148,296	51A	其他支出	7,934,044	7,160,632	773,412	10.80	
1,079,047	51A1	試務費支出	1,207,000	414,907	792,093	190.91	
9,685,499	51A2	財產交易短絀	6,527,044	6,527,043	1	0.00	
383,750	51A9	雜項費用	200,000	218,682	(18,682)	(8.54)	
456,005,528		合 計：	451,382,743	384,865,631	66,517,112	17.28	

製 表：

會計室洪秀芬

主辦會計：

會計簡志宏

校 長：

校長周錦東(甲)

董 事 長：



