

# 黎明技術學院



(自104年8月1日至105年7月31日止)

## 預 算 書

# 目 錄

	頁次
一、 預算說明書	2
二、 收支餘絀預計表	5
三、 預計固定資產及無形資產變動表	6
四、 預計增置重要固定資產及無形資產明細表	7
五、 預計借入款變動表	16
六、 收入預算明細表	17
七、 支出預算明細表	18
八、 預計重大工程及增置土地明細表	19
九、 最近 5 年現金收支表	20
十、 簽核頁	21

黎明技術學院  
預算說明書  
104 學年

一、學校組織及職掌：

詳如次頁

二、重要校務計畫：

(一)104 學年度，本校為提昇教學績效將斥資約 3,477 萬元供各系購置教學設備及機械儀器，及改善教學環境及校園安全之維護、冷氣設備之汰舊換新、學生宿舍之裝修、圖書及電腦軟體之更新。

三、收入預算說明：

(一)學雜費收入 - 本學年度學雜費收入依據臺教技(四)字第 1040065402 號辦理，104 學年度學年度學雜費不調整。另依據計算機中心統計本校現有學生人數及預估招生人數後，本學年度每班學生人數依各學制預估人數分別編列。

(二)補助及捐助收入 - 來自教育部「整體發展」獎補助款(包含補助款、績效型獎補助款及計劃型獎補助款)、訓輔經費、工讀獎助學金、專案申請等。

四、支出預算說明：

按部頒規定調整教職員工待遇，本校已不再聘任助教，另於 102 學年度實施教師優退制度，以期提昇師資之優化，並逐年增聘助理教授以上師資，因此人事費佔較大支出，餘如各系的儀器設備、教學環境改善及校園安全之維護、圖書及電腦軟體之更新等。

五、重要固定資產增置計畫說明：

各系重要儀器設備係配合各系之中長期計劃，在經費預算內有效應用，並且在財產管理、盤點與總務處配合，財產管理也已電腦化，各系均積極申請個人專案補助款研究案及計劃型補助款案，並已成為各系特色，且對師生有著莫大幫助與鼓勵。

六、其他必要說明事項：

無。

## 學校組織

### (1)行政組織架構圖

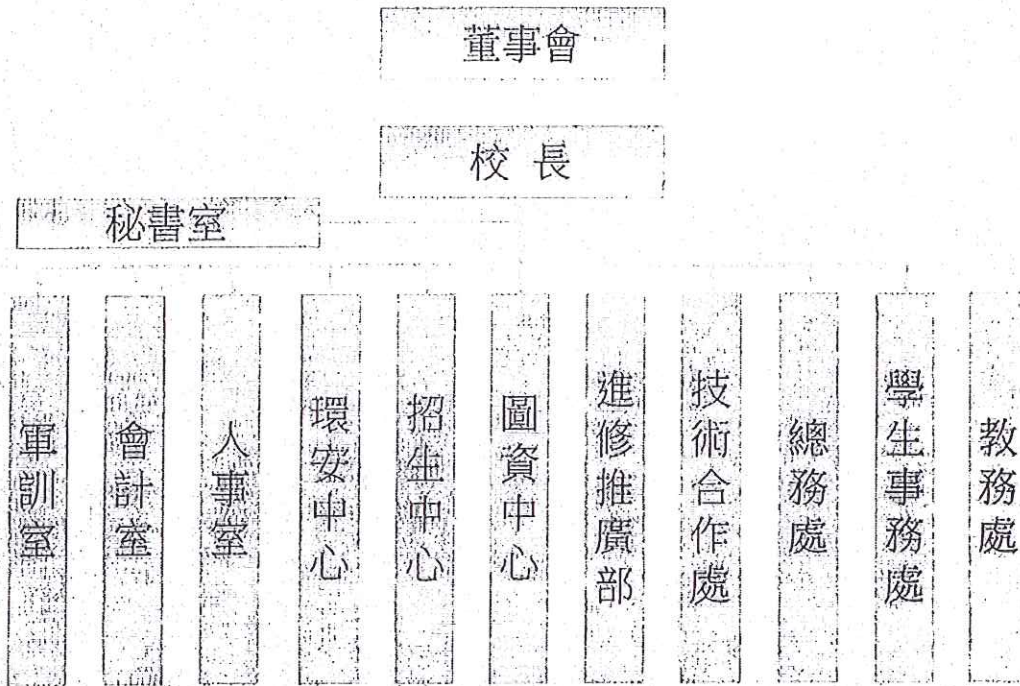

### (2)委員會組織架構圖

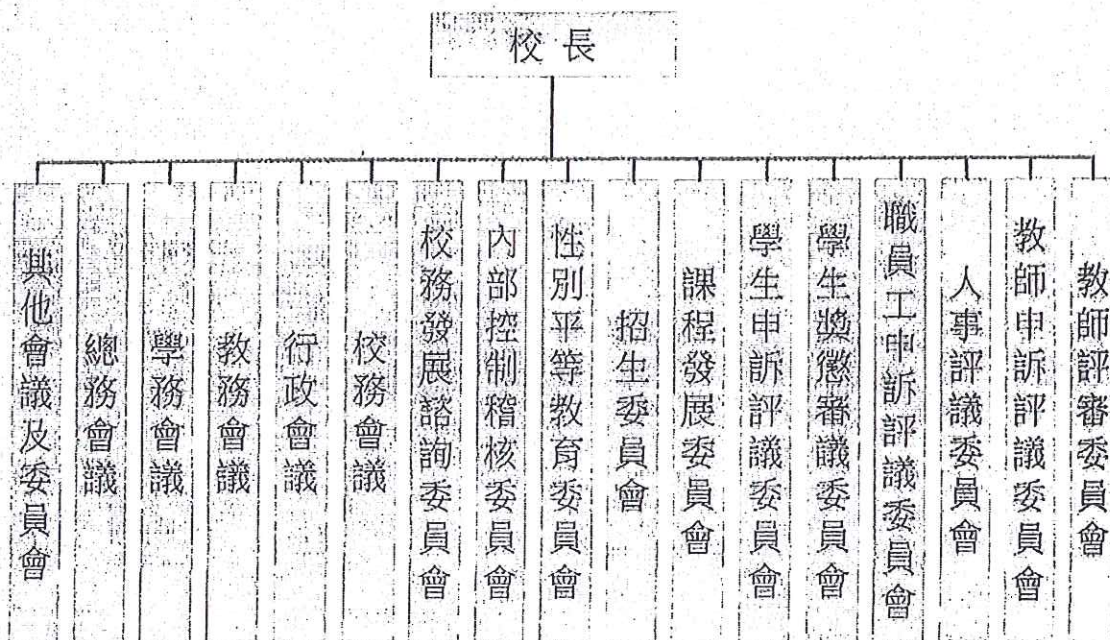

(3)學群與系科

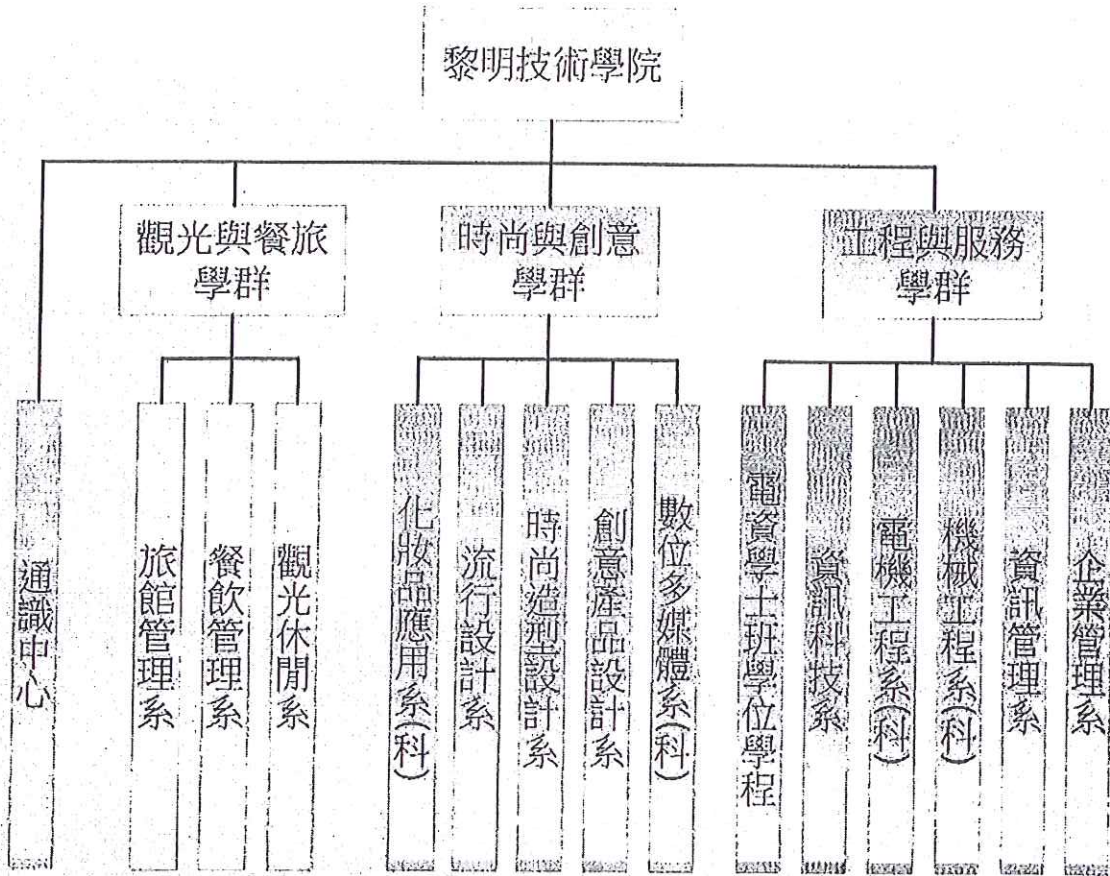

黎明技術學院  
收支餘絀預計表  
104學年度

全1頁 第1頁  
單位：新臺幣元

(前)年度 決算數	科目	(本)年度 預算數 (1)	估計(上)年 度決算數 (2)	比較增減	
				金額 (3)=(1)-(2)	% (4)=(3)/(2)*100
451,047,334	各項收入	446,457,964	442,540,024	3,917,940	0.89%
359,086,569	學雜費收入	353,335,393	363,352,048	-10,016,655	-2.76%
8,055,672	推廣教育收入	7,659,392	3,921,673	3,737,719	95.31%
8,177,072	產學合作收入	7,526,583	8,538,065	-1,011,482	-11.85%
200,390	其他教學活動收入	153,480	19,800	133,680	675.15%
63,503,018	補助及受贈收入	67,367,928	56,205,439	11,162,489	19.86%
235,810	財務收入	175,000	160,093	14,907	9.31%
11,788,803	其他收入	10,240,188	10,342,906	-102,718	-0.99%
461,052,143	各項支出	472,807,385	438,809,890	33,997,495	7.75%
3,844,489	董事會支出	4,426,860	3,552,960	873,900	24.60%
88,390,977	行政管理支出	95,691,615	82,116,798	13,574,817	16.53%
312,439,806	教學研究及訓輔支出	327,314,158	298,553,184	28,760,974	9.63%
34,445,704	獎助學金支出	26,856,920	29,885,754	-3,028,834	-10.13%
701,536	推廣教育支出	862,800	876,895	-14,095	-1.61%
8,201,959	產學合作支出	8,084,510	10,387,648	-2,303,138	-22.17%
113,850	其他教學活動支出	120,000	66,420	53,580	80.67%
1,964,379	財務支出	3,500,000	2,095,945	1,404,055	66.99%
10,949,443	其他支出	5,950,522	11,274,286	-5,323,764	-47.22%
-10,004,809	本期餘絀	-26,349,421	3,730,134	-30,079,555	-806.39%

編號：303

黎明技術學院  
預計固定資產及無形資產變動表  
104學年度

全1頁 第1頁  
單位：新臺幣元

科目名稱	估計本年初 結存金額	預計本年度 增加金額	預計本年度 減少金額	預計本年度 底結存金額	說明
固定資產	1,640,379,851	30,762,899	5,621,998	1,668,076,206	
土地改良物	145,115,428	0	0	145,115,428	
房屋及建築	982,700,318	1,100,000	0	983,800,318	
機械儀器及設備	320,318,862	27,689,220	4,820,321	345,198,082	
圖書及博物	84,286,931	1,252,861	0	85,539,792	
其他設備	82,334,432	720,818	801,677	82,798,706	
預付土地、工程及設備款	25,623,880	0	0	25,623,880	
累計折舊	44,129,622	48,455,484	2,555,454	90,029,652	
累積折舊-土地改良物	5,489,914	5,448,768	0	10,938,682	
累積折舊-房屋及建築	21,773,170	22,187,280	0	43,960,450	
累積折舊-機械儀器及設備	14,881,452	17,409,876	2,341,667	29,949,661	
累積折舊-其他設備	1,985,086	3,409,560	213,787	5,180,859	
固定資產淨額	1,596,250,229	(17,692,585)	3,066,544	1,578,046,554	
無形資產	50,342,238	4,010,000	0	54,352,238	
電腦軟體	50,342,238	4,010,000	0	54,352,238	
累計攤銷	1,193	5,503,341	0	5,504,534	
累計攤銷-電腦軟體	1,193	5,503,341	0	5,504,534	
無形資產淨額	50,341,045	(1,493,341)	0	48,847,704	
固定資產及無形資產淨額合計	1,646,591,274	(19,185,926)	3,066,544	1,626,894,258	

編號：304

黎明技術學院  
預計增置重要固定資產及無形資產明細表  
104學年度

全9頁 第1頁  
單位：新臺幣元

科目、重要固定資產及無形資產名稱	提出單位	數量	單價	總價	備註
1331 房屋及建築				1,100,000	
無障礙電梯	事務組	1 式	1,100,000	1,100,000	
1341 機械儀器及設備				27,689,220	
投影教學設備	學生輔導中心	1 組	99,000	99,000	
觸碰式螢幕電腦組	學生輔導中心	2 組	40,000	80,000	
電腦及學習輔具操作放置架	學生輔導中心	1 組	99,000	99,000	
多功能事務機	學生輔導中心	2 台	40,000	80,000	
專業影像紀錄輔具	學生輔導中心	2 組	50,000	100,000	
書寫與電腦支撐學習輔具	學生輔導中心	1 組	11,000	11,000	
桌上型電腦	學生輔導中心	9 組	30,000	270,000	
學習與教學輔具置物櫃	學生輔導中心	4 組	8,000	32,000	
筆記型電腦	學生輔導中心	2 台	31,000	62,000	
語言學習輔具組	學生輔導中心	1 組	30,000	30,000	
數位作品影像製成機	學生輔導中心	1 組	170,000	170,000	
行動學習輔具平台及維護組	學生輔導中心	1 組	32,000	32,000	
知覺體感動能輔助健康促進輔助儀	學生輔導中心	1 組	30,000	30,000	
變形平板電腦組	學生輔導中心	5 組	15,000	75,000	
血壓血氧機	衛生保健組	1 台	48,000	48,000	
攝影機	數位多媒體	1 台	46,959	46,959	



編號：304

黎明技術學院  
預計增置重要固定資產及無形資產明細表  
104學年度

全9頁 第2頁  
單位：新臺幣元

科目、重要固定資產及無形資產名稱	提出單位	數量	單價	總價	備註
美髮椅組	化粧品應用系	2 組	36,000	72,000	
文件掃描器	企業管理系	1 台	11,898	11,898	
POS系統	資訊管理系	1 套	406,471	406,471	
互動式應用開發平台	資訊科技系	37 台	12,966	479,742	
油炸機	餐飲管理系	4 台	21,000	84,000	
飯店前檯管理系統	旅館管理系	1 套	500,000	500,000	
烘豆機	觀光休閒系	1 台	364,602	364,602	
展演中心監視設備	流行設計系	1 式	95,900	95,900	
美髮沖水椅	時尚造型設計系	3 組	36,000	108,000	
美髮沖水椅	流行設計系	3 組	36,000	108,000	
商店監視系統	時尚經營管理系	1 組	86,171	86,171	
數位相機	通識中心	1 台	27,818	27,818	
美髮鏡台組	化粧品應用系	32 組	23,146	740,672	
六層快速爐抽屜式蒸櫃	餐飲管理系	7 台	70,000	490,000	
輪盤遊戲桌	旅館管理系	1 組	650,000	650,000	
通話系統	流行設計系	1 組	32,935	32,935	
平面燙金機	時尚造型設計系	1 台	88,804	88,804	
商店播音設備	時尚經營管理系	1 組	161,100	161,100	
乾燥機	餐飲管理系	2 台	51,000	102,000	

編號：304

黎明技術學院  
預計增置重要固定資產及無形資產明細表  
104學年度

全9頁 第3頁

單位：新臺幣元

科目、重要固定資產及無形資產名稱	提出單位	數量	單價	總價	備註
21點遊戲桌組	旅館管理系	1 組	140,585	140,585	
工作台組	流行設計系	1 組	21,481	21,481	
分條機	時尚造型設計系	1 台	46,000	46,000	
立體光固化3D列印機	時尚經營管理系	2 組	61,970	123,940	
切麵機	餐飲管理系	2 台	89,000	178,000	
百家樂遊戲桌組	旅館管理系	1 組	140,000	140,000	
收銀系統	時尚經營管理系	3 套	64,900	194,700	
壓麵機	餐飲管理系	3 台	89,000	267,000	
德州撲克遊戲桌組	旅館管理系	1 組	130,000	130,000	
互動式虛擬實境開發系統	時尚經營管理系	1 套	95,000	95,000	
櫥櫃工作台	餐飲管理系	2 台	23,000	46,000	
液晶顯示器裝置	時尚經營管理系	1 台	30,000	30,000	
壁櫃	餐飲管理系	1 台	32,000	32,000	
虛擬實境互動試衣間系統	時尚經營管理系	1 套	250,000	250,000	
單水槽櫥櫃	餐飲管理系	2 台	24,000	48,000	
虛擬雲端商店軟體	時尚經營管理系	1 套	300,000	300,000	
大理石工作台冷藏冰箱	餐飲管理系	1 台	50,500	50,500	
插盤工作台櫥櫃/兩抽屜	餐飲管理系	1 台	35,000	35,000	
四口西餐爐/下櫥櫃	餐飲管理系	1 台	66,500	66,500	

編號：304

黎明技術學院  
 預計增置重要固定資產及無形資產明細表  
 104學年度

全9頁 第4頁

單位：新臺幣元

科目、重要固定資產及無形資產名稱	提出單位	數量	單價	總價	備註
單口鼓風炒爐	餐飲管理系	1 台	55,000	55,000	
雙口快速爐	餐飲管理系	1 台	42,000	42,000	
攪拌機	餐飲管理系	1 台	21,500	21,500	
攪拌機	餐飲管理系	1 台	32,000	32,000	
單盤電烤箱/下5盤式醱酵箱	餐飲管理系	1 台	162,000	162,000	
攪拌機置台櫃	餐飲管理系	1 台	20,000	20,000	
明火烤箱	餐飲管理系	1 台	40,000	40,000	
投影機	餐飲管理系	1 台	57,000	57,000	
電動銀幕	餐飲管理系	1 幅	17,000	17,000	
液晶電視	餐飲管理系	2 台	20,000	40,000	
綜合擴大機	餐飲管理系	1 組	62,500	62,500	
無線電麥克風接收機組	餐飲管理系	1 組	25,000	25,000	
電動迴轉攝影機	餐飲管理系	2 台	55,000	110,000	
全功能攝影機控制盤	餐飲管理系	1 台	17,000	17,000	
錄放影機	餐飲管理系	1 台	26,000	26,000	
R.G.B 訊號配器	餐飲管理系	1 台	14,451	14,451	
機櫃	餐飲管理系	1 台	14,950	14,950	
數位多功能講桌	時尚經營管理系	1 組	65,000	65,000	
攜帶型投影機	化粧品應用系	1 台	38,885	38,885	

黎明技術學院  
預計增置重要固定資產及無形資產明細表  
104學年度

全9頁 第5頁

單位：新臺幣元

科目、重要固定資產及無形資產名稱	提出單位	數量	單價	總價	備註
可攜帶投影機	時尚經營管理系	2 台	53,000	106,000	
短焦距投影機	旅館管理系	1 台	42,000	42,000	
投影機	資訊管理系	1 台	45,000	45,000	
投影機	旅館管理系	1 台	45,000	45,000	
投影機	時尚經營管理系	3 台	45,000	135,000	
投影機	通識中心	2 台	45,000	90,000	
電動螢幕	旅館管理系	2 台	15,000	30,000	
電腦(一)	數位多媒體	50 套	12,930	646,500	
電腦(二)	圖書資源組	51 台	20,424	1,041,624	
電腦(三)	通識中心	8 台	24,500	196,000	
電腦(四)	時尚經營管理系	2 組	29,000	58,000	
電腦(五)	企業管理系	13 台	38,000	494,000	
筆記型電腦(一)	旅館管理系	1 台	29,800	29,800	
筆記型電腦(二)	時尚經營管理系	2 台	34,500	69,000	
筆記型電腦(二)	通識中心	6 台	34,500	207,000	
A4雷射(黑白)印表機	企業管理系	2 台	15,800	31,600	
A4雷射(彩色)印表機	旅館管理系	1 台	17,500	17,500	
圖書整合系統	圖書資源組	1 式	250,000	250,000	
圖書數位展示架	圖書資源組	4 台	80,000	320,000	

編號：304

黎明技術學院  
預計增置重要固定資產及無形資產明細表  
104學年度

全9頁 第6頁  
單位：新臺幣元

科目、重要固定資產及無形資產名稱	提出單位	數量	單價	總價	備註
組合式舞台	課外活動組	1 組	133,000	133,000	
廣東醒獅	課外活動組	2 組	29,872	59,744	
醒獅鼓組	課外活動組	1 組	42,300	42,300	
無線彩雷事務機	課外活動組	1 台	18,000	18,000	
攝影棚組	課外活動組	1 組	93,000	93,000	
三色字幕機	課外活動組	1 台	35,274	35,274	
三色字幕機	課外活動組	1 台	65,000	65,000	
噴槍組	課外活動組	3 組	14,000	42,000	
行動無線擴音機	課外活動組	1 台	32,500	32,500	
雷射印表機(A3)	人事室	1 台	50,000	50,000	
配線工作板(屋內線路裝置)	電機工程系(科)	3 台	80,000	240,000	
控制箱(電機控制裝置)	電機工程系(科)	8 台	50,000	400,000	
木桿(或水泥桿)外線作業檢定崗位	電機工程系(科)	4 台	110,000	440,000	
電力量測電表組	電機工程系(科)	16 台	60,000	960,000	
電源供應單元	電機工程系(科)	6 台	58,000	348,000	
單相變壓器組	電機工程系(科)	6 台	12,000	72,000	
三相變壓器組	電機工程系(科)	6 台	29,000	174,000	
三相感應電動機	電機工程系(科)	6 台	48,000	288,000	
三相同步電動機/發電機	電機工程系(科)	6 台	78,000	468,000	

編號：304

黎明技術學院  
預計增置重要固定資產及無形資產明細表  
104學年度

全9頁 第7頁

單位：新臺幣元

科目、重要固定資產及無形資產名稱	提出單位	數量	單價	總價	備註
多功能直流電動機/發電機	電機工程系(科)	6台	65,000	390,000	
三相/單相可變阻抗負載箱	電機工程系(科)	6台	58,000	348,000	
大功率磁場調整電阻	電機工程系(科)	6台	38,000	228,000	
整流器模組	電機工程系(科)	6台	12,000	72,000	
轉速表模組	電機工程系(科)	6台	13,000	78,000	
3D列表機	電機工程系(科)	1台	932,000	932,000	
儲存式示波器	電機工程系(科)	30台	23,000	690,000	
數位電子實驗平台	電機工程系(科)	10台	15,000	150,000	
訊號產生器	電機工程系(科)	30台	13,000	390,000	
數位邏輯IC測試器	電機工程系(科)	2台	31,000	62,000	
電源供應器	電機工程系(科)	30台	13,000	390,000	
筆記型電腦	電機工程系(科)	50台	24,000	1,200,000	
模組化微電腦應用開發系統	電機工程系(科)	50台	31,000	1,550,000	
影像展示設備	資訊科技系	1套	450,000	450,000	
技能訓練檢定設備	資訊科技系	1套	250,000	250,000	
模型設計輸出設備	資訊科技系	1套	250,000	250,000	
資訊整合平台	資訊科技系	1套	210000	210,000	
教學攝影棚設備	資訊科技系	1套	250000	250,000	
教學錄音錄影設備	資訊科技系	1套	250000	250,000	

編號：304

黎明技術學院  
預計增置重要固定資產及無形資產明細表  
104學年度

全9頁 第8頁  
單位：新臺幣元

科目、重要固定資產及無形資產名稱	提出單位	數量	單價	總價	備註
可移動式開發平台	資訊科技系	1 套	100000	100,000	
雲端互連網開發設備系統	資訊科技系	1 套	52000	52,000	
電腦設備	資訊管理系	1 批	71,890	71,890	
教學用設備	企業管理系	1 式	48,700	48,700	
網路伺服器	網路系統組	2 套	110,592	221,184	
網路及資訊系統更新	網路系統組	1 期	746,500	746,500	
網路交換器	網路系統組	10 台	270,000	270,000	
電腦主機	網路系統組	56 台	20,000	1,120,000	
電腦	網路系統組	4 套	25,000	100,000	
製鞋研磨機	時尚造型設計系	1 台	74,040	74,040	
1351 圖書				830,000	
中文圖書	圖書資源組	1 批	400,000	400,000	
西文圖書	圖書資源組	1 批	130,000	130,000	
電子書	圖書資源組	1 批	300,000	300,000	
1352 博物				422,861	
教學影片	圖書資源組	1 批	422,861	422,861	
1361 其他設備				720,818	
監視系統	環安中心	1 組	520,818	520,818	
冷氣及節能扇設施	事務組	1 式	350,000	200,000	

編號：304

黎明技術學院  
預計增置重要固定資產及無形資產明細表  
104學年度

全9頁 第9頁

單位：新臺幣元

科目、重要固定資產及無形資產名稱	提出單位	數量	單價	總價	備註
1421 電腦軟體				4,010,000	
CA微軟授權	圖書資源組	1 式	3,500,000	3,500,000	
數位設計軟體	資訊科技系	1 套	450,000	450,000	
教學軟體	網路系統組	1 套	60,000	60,000	
合計				34,772,899	



編號：305

黎明技術學院  
預計借入款變動表  
104學年度

全1頁 第1頁  
單位：新臺幣元

借款用途	預計借款期間	估計期初金額	預計本年度借入金額	預計本年度償還金額	預計期末金額	備註
興建誠樸樓	90.12.25~105.12.25	43,846,172	0	13,846,152	30,000,020	教育部台(85)技(二)字第85516368號函核准
改善校舍及擴充教學設備	103.04.25~108.04.25	28,800,000	0	7,200,000	21,600,000	教育部臺教技(二)字第1020179829號
學期更替之際支付工薪資(1)	105.01.15~105.04.15	0	34,000,000	34,000,000	0	
學期更替之際支付工薪資(2)	105.07.15~105.10.15	0	34,000,000	0	34,000,000	
合計		72,646,172	68,000,000	55,046,152	85,600,020	

黎明技術學院  
收入預算明細表  
104學年度

全1頁 第1頁  
單位：新臺幣元

(前)年度 決算數	科目		(本)年度 預算數	估計(上) 年度決算數	(本)年度預算與 估計(上)年度 決算比較		說明
	編號	名稱			差異	%	
359,086,569	4110	學雜費收入	353,335,393	363,352,048	-10,016,655	-2.76%	1.本校104學年度學雜費收費基準未調整。 2.學雜費收入依在校生加新生報到率80%估計。 3.實習實驗費依開課原班級學生數估計。 4.推廣教育收入為辦理學分班、非學分班、政府及機構委訓等估計。 5.產學合作收入：為科技部專案、政府機構及企鰲單位研究案。 6.補助收入：教育部暨體發展獎補助款、學生事務與輔導工作計畫、輔導身心障礙學生計畫、招生身心障礙學生計畫、教育部創新人力計畫、北區教學資源中心計畫、技職再造計畫、師生實務增能計畫、教育部產業學院計畫、技職宣導計畫、教育部補助軍訓教官薪資等教育部補助款。 7.財務收入：本校定期及活期存款利息。 8.試務收入：預計104學年辦理各招生考試收入。 9.住宿費收入：男生床位110、女生床位128；住宿率以70%估計。 10.雜項收入：一般性事務收入。
235,654,871	4111	學費收入	234,958,649	240,094,602	-5,135,953	-2.14%	
71,380,278	4112	雜費收入	72,195,422	75,583,127	-3,387,705	-4.48%	
4,661,070	4113	實習實驗費收入	4,096,500	3,986,752	109,748	2.75%	
47,390,350	4114	學分學雜費收入	42,084,822	43,631,567	-1,546,745	-3.55%	
0	4119	學雜費收入-其他	0	56,000	-56,000	-100.00%	
8,055,672	4120	推廣教育收入	7,659,392	3,921,673	3,737,719	95.31%	
8,055,672	4121	推廣教育收入	7,659,392	3,921,673	3,737,719	95.31%	
8,177,072	4130	產學合作收入	7,526,583	8,538,065	-1,011,482	-11.85%	
8,177,072	4131	產學合作收入	7,526,583	8,538,065	-1,011,482	-11.85%	
200,390	4140	其他教學活動收入	153,480	19,800	133,680	675.15%	
63,503,018	4150	補助及受贈收入	67,367,928	56,205,439	11,162,489	19.86%	
63,171,628	4151	補助收入	67,067,928	55,759,239	11,308,689	20.28%	
331,390	4152	受贈收入	300,000	446,200	-146,200	-32.77%	
235,810	4170	財務收入	175,000	160,093	14,907	9.31%	
235,651	4171	利息收入	175,000	160,093	14,907	9.31%	
159	4173	基金收益	0	0	0	0.00%	
11,788,803	4190	其他收入	10,240,188	10,342,906	-102,718	-0.99%	
60,000	4191	財產交易賸餘	60,000	60,000	0	0.00%	
1,111,245	4192	試務費收入	600,000	310,210	289,790	93.42%	
2,227,500	4193	住宿費收入	2,016,000	2,386,086	-370,086	-15.51%	
8,390,058	4199	雜項收入	7,564,188	7,586,610	-22,422	-0.30%	
451,047,334	合計：		446,457,964	442,540,024	3,917,940	0.89%	

黎明技術學院  
支出預算明細表  
104學年度

(前)年度 決算數	科目		(本)年度 預算數	估計(上) 年度決算數	(本)年度預算與 估計(上)年度 決算比較		說明
	編號	名稱			差異	%	
3,844,489	5110	董事會支出	4,426,860	3,552,960	873,900	24.60%	1.董事會支出係依私校法編列入事及業務費。 2.自97學年度起資產採直線法提列折舊及攤銷。 3.行政及教學之退休撫卹係依新制調整編列。 4.獎助學金支出：除編列自學雜費收入提撥3%為就學補助金外，另提撥菁英計畫獎學金，合計獎助學金佔學雜費收入6.38%。 5.產學合作支出：為科技部專案、政府機構及企業單位研究案，採收入支出並列估計。 6.利息費用：依融資案件編列。 7.試務費支出：預估104學年度辦理各項招生考試支出。
3,367,440	5111	人事費	3,367,440	3,367,440	0	0.00%	
137,049	5112	業務費	219,420	29,520	189,900	643.29%	
340,000	5115	出席及交通費	840,000	156,000	684,000	438.46%	
88,390,977	5120	行政管理支出	95,691,615	82,116,798	13,574,817	16.53%	
45,080,613	5121	人事費	46,379,885	44,679,071	1,700,814	3.81%	
15,322,531	5122	業務費	18,772,299	13,055,738	5,716,561	43.79%	
4,577,876	5123	維護費	4,919,314	3,378,842	1,540,472	45.59%	
4,205,905	5124	退休撫卹費	3,862,512	1,475,825	2,386,687	161.72%	
19,204,052	5125	折舊及攤銷	21,757,605	19,527,322	2,230,283	11.42%	
312,439,806	5130	教學研究及訓輔支出	327,314,158	298,553,184	28,760,974	9.63%	
226,290,088	5131	人事費	199,801,628	198,153,114	1,648,514	0.83%	
39,368,289	5132	業務費	64,635,260	41,248,962	23,386,298	56.70%	
749,282	5133	維護費	2,860,266	378,026	2,482,240	656.63%	
17,238,705	5134	退休撫卹費	27,815,784	26,840,542	975,242	3.63%	
28,793,442	5135	折舊及攤銷	32,201,220	31,932,540	268,680	0.84%	
34,445,704	5140	獎助學金支出	26,856,920	29,885,754	(3,028,834)	-10.13%	
22,287,023	5141	獎學金	18,600,000	17,707,500	892,500	5.04%	
12,158,681	5142	助學金	8,256,920	12,178,254	(3,921,334)	-32.20%	
701,536	5150	推廣教育支出	862,800	876,895	(14,095)	-1.61%	
666,645	5151	人事費	862,800	848,210	14,590	1.72%	
34,891	5152	業務費	0	28,685	(28,685)	-100.00%	
8,201,959	5160	產學合作支出	8,084,510	10,387,648	(2,303,138)	-22.17%	
3,556,234	5161	人事費	3,342,592	5,342,640	(2,000,048)	-37.44%	
4,645,725	5162	業務費	4,183,991	5,045,008	(861,017)	-17.07%	
113,850	5170	其他教學活動支出	120,000	66,420	53,580	80.67%	
113,850	5171	人事費	120,000	66,420	53,580	80.67%	
1,964,379	5190	財務支出	3,500,000	2,095,945	1,404,055	66.99%	
1,964,379	5191	利息費用	3,500,000	2,095,945	1,404,055	66.99%	
10,949,443	51A0	其他支出	5,950,522	11,274,286	(5,323,764)	-47.22%	
1,234,754	51A1	試務費支出	1,286,250	723,402	562,848	77.81%	
9,714,689	51A2	財產交易短絀	3,066,544	7,766,993	(4,700,449)	-60.52%	
0	51A3	超額年金給付	1,597,728	2,783,891	(1,186,163)	-42.61%	
461,052,143	合計：		472,807,385	438,809,890	33,997,495	7.75%	

編號：308

黎明技術學院  
預計重大工程及增置土地明細表  
104學年度

全1頁第1頁  
單位：新臺幣元

土地及工程名稱	土地或工程 總經費及資金			全部計畫各學年 度經費		本學年度經費		說明
	總經費	資金來源及金額		學年 度	金額	資金 來源	金額	
		自有資金	借款					
無								

黎明技術學院  
最近5年現金收支表  
100學年度至104學年度

單位：新臺幣千元

項目	100學年度 決算數	101學年度 決算數	102學年度決 算數	103 學年度 預估決算數	本(104) 學年度 預算數	備註
<b>經常門現金收入(A)</b>	<b>450,176</b>	<b>438,395</b>	<b>461,963</b>	<b>432,325</b>	<b>446,458</b>	
學雜費收入	369,160	356,537	359,086	363,352	353,335	
推廣教育收入	9,602	9,393	8,056	3,922	7,659	
產學合作收入	12,086	11,278	8,177	8,538	7,527	
其他教學活動收入	101	394	200	20	154	
補助及受贈收入	54,458	45,805	63,503	56,205	67,368	
附屬機構收益	0	0	0	0	0	
財務收入	1,329	890	236	160	175	
其他收入	11,682	10,100	11,789	10,343	10,240	
減：不產生現金流入之收入	(241)	(516)	(60)	(243)	0	
應收預收項目調整增(減)數	(8,001)	4,514	10,976	(9,972)	0	
<b>經常門現金支出(B)</b>	<b>395,171</b>	<b>391,949</b>	<b>405,454</b>	<b>411,975</b>	<b>415,782</b>	
董事會支出	3,927	4,373	3,844	3,553	4,427	
行政管理支出	82,660	82,746	88,391	82,117	95,692	
教學研究及訓輔支出	318,330	310,217	312,440	298,553	327,314	
獎助學金支出	30,354	33,802	34,446	29,886	26,857	
推廣教育支出	330	362	701	877	863	
產學合作支出	10,285	11,279	8,202	10,388	8,084	
其他教學活動支出	211	173	114	66	120	
附屬機構損失	0	0	0	0	0	
財務支出	2,476	1,906	1,964	2,096	3,500	
其他支出	2,805	11,148	10,949	11,274	5,950	
減：不產生現金流出之支出	(50,707)	(59,847)	(57,778)	(49,375)	(57,025)	
應付預付項目調整增(減)數	(5,500)	(4,210)	2,181	22,540	0	
<b>經常門現金餘(絀)數(C)=(A)-(B)</b>	<b>55,005</b>	<b>46,446</b>	<b>56,509</b>	<b>20,350</b>	<b>30,676</b>	
<b>出售資產現金收入(D)</b>	<b>0</b>	<b>0</b>	<b>60</b>	<b>0</b>	<b>0</b>	
<b>購置動產、無形資產及其他資產現金支出(E)</b>	<b>25,775</b>	<b>33,941</b>	<b>26,939</b>	<b>57,573</b>	<b>33,673</b>	
機械儀器及設備	15,490	19,167	19,522	44,974	27,689	
圖書及博物	2,022	2,395	1,269	1,137	1,253	
其他設備	3,496	4,017	3,185	5,856	721	
應付租賃款減少數	0	0	0	0	0	
預付設備款	0	0	0	0	0	
專利權						
電腦軟體	4,767	8,362	2,963	5,606	4,010	
租賃權益		0	0	0	0	
其他無形資產		0	0	0	0	
遞延費用	0	0	0	0	0	
什項資產	0	0	0	0	0	
<b>扣減不動產支出前現金餘絀(F)=(C)+(D)-(E)</b>	<b>29,230</b>	<b>12,505</b>	<b>29,630</b>	<b>(37,223)</b>	<b>(2,997)</b>	
<b>購置不動產現金支出(G)</b>	<b>5,972</b>	<b>11,941</b>	<b>28,589</b>	<b>18,068</b>	<b>1,100</b>	
土地	0	0	3,822	0	0	
土地改良物	80	2,350	0	1,253	0	
房屋及建築	5,892	9,591	24,767	16,815	1,100	
土地權利金	0	0	0	0	0	
預付土地款	0	0	0	0	0	
預付工程款及未完工程	0	0	0	0	0	
待過戶房地產	0	0	0	0	0	
<b>舉債現金收入(H)</b>	<b>0</b>	<b>0</b>	<b>75,000</b>	<b>34,000</b>	<b>68,000</b>	
短期借款現金收入	0	0	39,000	34,000	68,000	
長期借款現金收入	0	0	36,000	0	0	
<b>償債現金支出(I)</b>	<b>32,846</b>	<b>13,846</b>	<b>52,846</b>	<b>53,892</b>	<b>55,046</b>	
償還短期借款支出	0	0	39,000	34,000	34,000	
償還長期借款支出	32,846	13,846	13,846	19,892	21,046	
<b>影響本期現金收支調整數(J)</b>	<b>1,244</b>	<b>(1,129)</b>	<b>5,483</b>	<b>5,985</b>	<b>5,985</b>	
<b>本期現金收支餘(絀)(K)=F-G+H-I+J</b>	<b>(8,344)</b>	<b>(14,411)</b>	<b>28,678</b>	<b>(69,199)</b>	<b>14,842</b>	
<b>期初現金餘額(L)</b>	<b>66,700</b>	<b>58,355</b>	<b>43,944</b>	<b>72,622</b>	<b>3,423</b>	
<b>期末現金餘額(M)=K+L</b>	<b>58,355</b>	<b>43,944</b>	<b>72,622</b>	<b>3,423</b>	<b>18,264</b>	

製 表：

主辦會計：

校 長：

董 事 長：