

黎明技術學院

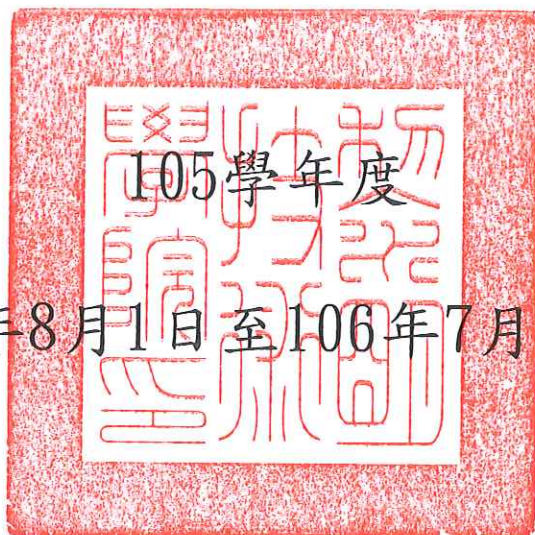

(自105年8月1日至106年7月31日止)

預 算 書

目 錄

	頁次
一、 預算說明書	2
二、 收支餘絀預計表	4
三、 預計固定資產及無形資產變動表	5
四、 預計增置重要固定資產及無形資產明細表	6
五、 預計借入款變動表	13
六、 收入預算明細表	14
七、 支出預算明細表	15
八、 預計重大工程及增置土地明細表	16
九、 最近 5 年現金概況表	17
十、 收入估計表	18
十一、 學雜費收費基準表	19
十一、 收支預算說明	21
十一、 簽核頁	22

黎明技術學院

預算說明書

105 學年

編號：301

全 1 頁第 1 頁

一、學校組織及職掌：

詳如次頁

二、重要校務計畫：

(一)105 學年度，本校為提昇教學績效將斥資約 4,821 萬元供各系購置教學設備及機械儀器，及改善教學環境及校園安全之維護、冷氣設備之汰舊換新、學生宿舍之裝修、圖書及電腦軟體之更新。

三、收入預算說明：

(一)學雜費收入 - 本學年度學雜費收入依據臺教技(四)字第 1050070221 號辦理，105 學年度學年度學雜費不調整。另統計本校現有學生人數及預估招生人數後，本學年度每班學生人數依各學制預估人數分別編列。

(二)補助及捐助收入 - 來自教育部「整體發展」獎補助款(包含補助款、績效型獎補助款及計劃型獎補助款)、訓輔經費、輔導身心障礙學生專案、招收身心障礙學生專案、技職再造計畫、北區教學資源中心計畫、工讀獎助學金、等各項專案計畫申請。

四、支出預算說明：

按部頒規定調整教職員工待遇，本校已不再聘任助教，另於 102 學年度實施教師優退制度，以期提昇師資之優化，並逐年增聘助理教授以上師資，因此人事費佔較大支出，餘如各系的儀器設備、教學環境改善及校園安全之維護、圖書及電腦軟體之更新等。

五、重要固定資產增置計畫說明：

各系重要儀器設備係配合各系之中長期計劃，在經費預算內有效應用，並且在財產管理、盤點與總務處配合，財產管理也已電腦化，各系均積極申請個人專案補助款研究案及計劃型補助款案，並已成為各系特色，且對師生有著莫大幫助與鼓勵。

六、其他必要說明事項：

無。

學校組織架構圖

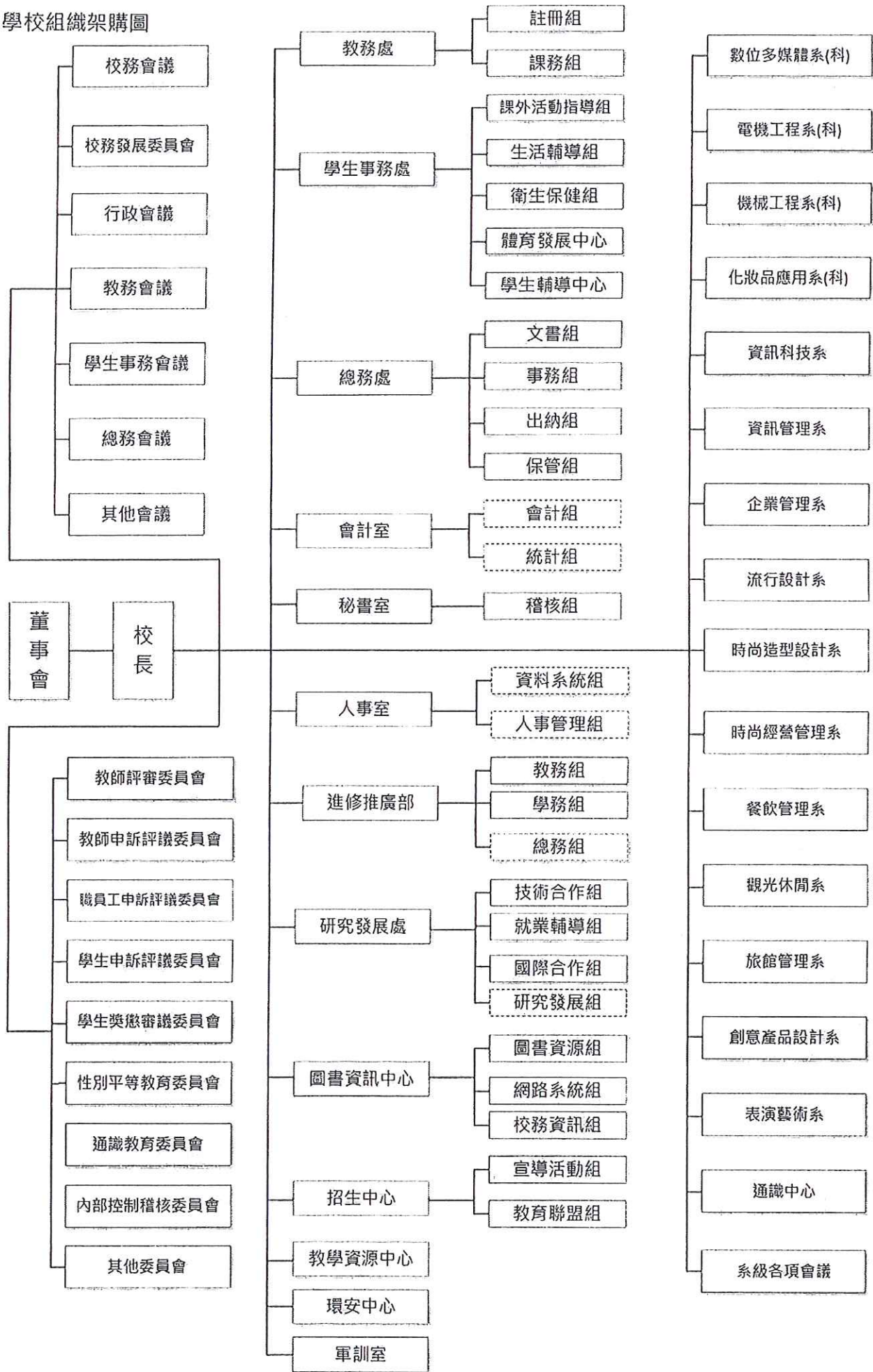

黎明技術學院
收支餘絀預計表
105學年度

全1頁 第1頁
單位：新臺幣元

編號：302

(前)年度 決算數	科目	(本)年度 預算數 (1)	估計(上)年 度決算數 (2)	比較增減	
				金額 (3)=(1)-(2)	% (4)=(3)/(2)*100
467,646,779	各項收入	460,464,971	550,490,755	(90,025,784)	-16.35%
363,508,982	學雜費收入	340,395,207	367,714,886	(27,319,679)	-7.43%
4,960,083	推廣教育收入	6,289,000	5,942,000	347,000	5.84%
13,736,628	產學合作收入	9,995,694	9,637,251	358,443	3.72%
122,724	其他教學活動收入	123,600	74,293	49,307	66.37%
71,588,796	補助及受贈收入	92,947,406	153,933,924	(60,986,518)	-39.62%
501,016	財務收入	410,300	961,647	(551,347)	-57.33%
13,228,550	其他收入	10,303,764	12,226,754	(1,922,990)	-15.73%
458,544,307	各項支出	457,644,985	509,795,331	(52,150,346)	-10.23%
3,613,095	董事會支出	2,430,300	3,621,059	(1,190,759)	-32.88%
87,541,846	行政管理支出	88,701,321	98,419,554	(9,718,233)	-9.87%
307,665,041	教學研究及訓輔支出	311,485,872	350,249,686	(38,763,814)	-11.07%
32,020,981	獎助學金支出	36,828,454	36,219,505	608,949	1.68%
812,516	推廣教育支出	886,200	1,105,747	(219,547)	-19.86%
13,870,702	產學合作支出	9,995,694	9,886,811	108,883	1.10%
0	其他教學活動支出	123,600	132,588	(8,988)	-6.78%
2,147,070	財務支出	1,407,371	1,906,851	(499,480)	-26.19%
10,873,056	其他支出	5,786,173	8,253,530	(2,467,357)	-29.89%
9,102,472	本期餘絀	2,819,986	40,695,424	(37,875,438)	-93.07%

黎明技術學院
 預計固定資產及無形資產變動表
 105學年度

全1頁 第1頁
 單位：新臺幣元

編號：303

科目名稱	估計本年初 結存金額	預計本年度 增加金額	預計本年度 減少金額	預計本年度 底結存金額	說明
固定資產	1,670,003,262	47,093,920	20,039,224	1,697,057,958	
土地改良物	147,569,428	0	0	147,569,428	
房屋及建築	1,006,797,342	26,900,000	1,580,000	1,032,117,342	
機械儀器及設備	336,771,604	18,249,866	13,010,000	342,011,470	
圖書及博物	85,613,152	986,763	0	86,599,915	
其他設備	78,775,856	957,291	5,449,224	74,283,923	
預付土地、工程及設備款	14,475,880	0	0	14,475,880	
累計折舊	705,987,594	52,667,772	16,819,051	741,836,315	
土地改良物	76,728,050	5,785,896	0	82,513,946	
房屋及建築	376,772,316	24,194,760	1,436,364	399,530,712	
機械儀器及設備	197,860,769	19,087,848	10,841,667	206,106,950	
其他設備	54,626,459	3,599,268	4,541,020	53,684,707	
固定資產淨額	964,015,668	(5,573,852)	3,220,173	955,221,643	
無形資產	59,038,902	1,120,646	0	60,159,548	
電腦軟體	59,038,902	1,120,646	0	60,159,548	
累計攤銷	43,232,923	5,137,416	0	48,370,339	
電腦軟體	43,232,923	5,137,416	0	48,370,339	
無形資產淨額	15,805,979	(4,016,770)	0	11,789,209	
固定資產及無形資產淨額合計	979,821,647	(9,590,622)	3,220,173	967,010,852	

黎明技術學院
預計增置重要固定資產及無形資產明細表
105學年度

全7頁 第1頁
單位：新臺幣元

編號：304

科目、重要固定資產及無形資產名稱	提出單位	數量	單價	總價	備註
1331 房屋及建築				26,900,000	
D棟頂樓防水工程	事務組	1 式	700,000	700,000	
G棟宿舍頂樓防水工程	事務組	1 式	200,000	200,000	
廚藝示範教室建設費	事務組	1 式	4,000,000	4,000,000	
紅酒教室	事務組	1 月	2,000,000	2,000,000	
F棟宿舍整建(捐贈)	事務組	1 年	20,000,000	20,000,000	
1341 機械儀器及設備				18,249,866	
攝影機	學生輔導中心	1 組	18,000	18,000	
行動雲端硬碟	學生輔導中心	1 台	12,000	12,000	
數位展示架	學生輔導中心	2 個	80,000	160,000	
資源教室出入系統	學生輔導中心	1 組	45,000	45,000	
肢體動能輔助平台	學生輔導中心	1 組	13,000	13,000	
資源教室電子輔具維護機	學生輔導中心	3 台	14,000	42,000	
電腦廣播教學系統	學生輔導中心	1 組	35,000	35,000	
大型液晶顯示教學設備	學生輔導中心	1 組	45,000	45,000	
拉桿式行動擴音系統輔具	學生輔導中心	2 組	50,000	100,000	
資源教室電腦使用管理系統	學生輔導中心	1 組	60,000	60,000	
教學輔具隔音遮光簾幕	學生輔導中心	1 台	35,000	35,000	
電子輔具防潮收納櫃	學生輔導中心	1 組	50,000	50,000	
筆記型電腦	學生輔導中心	4 組	50,000	200,000	
攜帶式教學投影機	學生輔導中心	1 組	45,000	45,000	
桌上型電腦	學生輔導中心	4 組	40,000	160,000	

黎明技術學院
 預計增置重要固定資產及無形資產明細表
 105學年度

全7頁 第2頁

編號：304

單位：新臺幣元

科目、重要固定資產及無形資產名稱	提出單位	數量	單價	總價	備註
美容造型沖水椅組	化妝品應用系	6 組	87,999	527,994	
美容造型鏡台組	化妝品應用系	22 組	28,507	627,154	
能量導入美容床組	化妝品應用系	5 組	53,950	269,750	
數位多功能講桌	企業管理系	3 台	75,000	225,000	
電腦(二)	企業管理系	15 台	39,800	597,000	
電腦(一)	事務組	31 套	26,443	819,733	
筆記型電腦(二)	事務組	4 台	39,500	158,000	
電容式麥克風	表演藝術系	2 套	31,700	63,400	
耳掛式麥克風	表演藝術系	2 套	40,000	80,000	
麥克風前級放大器	表演藝術系	2 套	48,200	96,400	
電子打擊樂組	表演藝術系	1 組	71,721	71,721	
燈光控制系統	表演藝術系	1 套	414,099	414,099	
多媒體音訊播放系統	表演藝術系	2 套	70,061	140,122	
監聽對講控制器系統	表演藝術系	1 套	69,000	69,000	
電子音箱	表演藝術系	15 顆	22,000	330,000	
數位混音系統	表演藝術系	1 套	221,721	221,721	
全音域喇叭	表演藝術系	12 支	21,800	261,600	
P2卡讀卡機	表演藝術系	1 套	31,000	31,000	
音訊擴大機	表演藝術系	4 台	45,000	180,000	
攝影機上麥克風	表演藝術系	3 套	20,000	60,000	
攝影機腳架套組	表演藝術系	3 套	31,560	94,680	
電腦控制燈	表演藝術系	8 顆	50,215	401,720	

黎明技術學院
 預計增置重要固定資產及無形資產明細表
 105學年度

全7頁 第3頁

編號：304

單位：新臺幣元

科目、重要固定資產及無形資產名稱	提出單位	數量	單價	總價	備註
手提式電子琴	表演藝術系	25 台	13,000	325,000	
棚內混音器	表演藝術系	1 套	41,625	41,625	
爵士鼓套組	表演藝術系	3 組	25,574	76,722	
棚內無線麥克風	表演藝術系	1 套	31,250	31,250	
影像格式轉換器	表演藝術系	1 套	30,000	30,000	
HD SDI 轉HDMI 轉換器	表演藝術系	3 套	31,000	93,000	
副控室監控螢幕	表演藝術系	1 套	40,000	40,000	
舞臺煙霧效果設備	表演藝術系	2 套	44,900	89,800	
燈光搖架設備	表演藝術系	4 套	46,100	184,400	
舞台麥克風系統	表演藝術系	8 套	62,379	499,032	
直立鋼琴4台	表演藝術系	3 台	86,888	280,915	
直立鋼琴4台	表演藝術系	1 台	66,637	66,637	
平台鋼琴	表演藝術系	1 台	288,870	288,870	
多媒體播放主機	表演藝術系	11 台	20,200	222,200	
氣壓式壓襯機組	流行設計系	1 組	56,800	56,800	
高速三針五線筒型繃縫車	流行設計系	3 台	42,000	126,000	
四針六線曲臂型併縫車	流行設計系	1 組	128,000	128,000	
可攜帶投影機	流行設計系	1 台	54,000	54,000	
投影機(三)	流行設計系	2 台	46,000	92,000	
地毯機噴吸式	旅館管理系	1 台	32,000	32,000	
吹地毯機	旅館管理系	2 台	12,000	24,000	
旅館櫃檯設備組	旅館管理系	1 組	55,000	55,000	

黎明技術學院
 預計增置重要固定資產及無形資產明細表
 105學年度

全7頁 第4頁
 單位：新臺幣元

編號：304

科目、重要固定資產及無形資產名稱	提出單位	數量	單價	總價	備註
綜合擴大機	旅館管理系	1 台	53,500	53,500	
無線電麥克風接收機組	旅館管理系	1 組	26,420	26,420	
監視系統設備	旅館管理系	1 組	85,000	85,000	
19吋標準機櫃	旅館管理系	1 台	16,000	16,000	
密閉式恆溫烘箱	時尚造型設計系	1 台	75,000	75,000	
單針總和送超高頭車	時尚造型設計系	1 台	172,494	172,494	
數位攝影系統	時尚造型設計系	1 組	30,000	30,000	
拷克機	時尚造型設計系	1 台	24,500	24,500	
投影機(一)	時尚造型設計系	1 台	38,000	38,000	
多媒體影像自動播放系統	時尚造型設計系	1 組	185,000	185,000	
數位商品攝影設備	時尚造型設計系	1 套	19,000	19,000	
數位商品攝影擴充設備	時尚造型設計系	1 套	33,663	33,663	
投影機(二)	通識中心	7 台	45,000	315,000	
筆記型電腦(一)	通識中心	1 台	32,800	32,800	
互動式應用開發平台	資訊科技系	40 台	17,000	680,000	
可編輯通訊裝置	資訊科技系	1 台	26,089	26,089	
智慧型網路交換器	網路系統組	5 台	28,900	144,500	
第二層高速網路交換器	網路系統組	7 台	18,000	126,000	
第三層高速網路交換器	網路系統組	5 台	43,000	215,000	
錄音剪輯軟體	數位多媒體系	1 套	45,000	45,000	
錄音編輯主機	數位多媒體系	1 套	68,625	68,625	
主動式監聽喇叭系統	數位多媒體系	1 套	83,013	83,013	

黎明技術學院
預計增置重要固定資產及無形資產明細表
105學年度

全7頁 第5頁

編號：304

單位：新臺幣元

科目、重要固定資產及無形資產名稱	提出單位	數量	單價	總價	備註
萬能蒸烤箱組	餐飲管理系	1 組	399,974	399,974	
低溫烹調機	餐飲管理系	3 台	37,000	111,000	
蛋糕彩繪多功能噴槍組	餐飲管理系	13 組	16,500	214,500	
2D轉換3D無線發射器	觀光休閒系	1 組	25,000	25,000	
2D轉換3D無線接收器	觀光休閒系	65 支	190,000	190,000	
3D投影機	觀光休閒系	1 台	140,000	140,000	
無線播放系統	觀光休閒系	1 台	45,000	45,000	
音響系統組	觀光休閒系	1 組	60,000	60,000	
電蓆布幕	觀光休閒系	1 幅	70,000	70,000	
義式半自動咖啡機	觀光休閒系	1 台	29,132	29,132	
Hyprox遠端連線認證管理模組	圖書資源組	1 台	350,000	350,000	
數位展示架	圖書資源組	2 台	75,000	150,000	
電腦	圖書資源組	10 台	26,443	264,430	
24秒計時器	課外活動組	1 台	55,000	55,000	
投影機	課外活動組	2 台	83,332	166,664	
綜合擴大機	課外活動組	1 台	33,500	33,500	
無線電麥克風接收機組	課外活動組	2 組	24,250	48,500	
監看銀幕	課外活動組	1 台	13,549	13,549	
點歌機	課外活動組	1 台	48,500	48,500	
電腦(二)	課外活動組	2 台	31,664	63,328	
數位相機	課外活動組	1 台	51,800	51,800	
多功能彩色複合機	課外活動組	1 台	19,500	19,500	

黎明技術學院
 預計增置重要固定資產及無形資產明細表
 105學年度

全7頁 第6頁
 單位：新臺幣元

編號：304

科目、重要固定資產及無形資產名稱	提出單位	數量	單價	總價	備註
課表管控	環安中心	1 組	400,000	400,000	
副控室監控螢幕	表演藝術系	1 套	32,000	32,000	
雷射印表機(A3)	人事室	1 台	50,000	51,500	
超窄邊框液晶顯示系統	資訊科技系	1 期	320,000	320,000	
舞台音響系統	資訊科技系	1 期	460,000	460,000	
舞台燈光系統	資訊科技系	1 期	520,000	520,000	
飲調溫溼度控制系統	資訊科技系	1 期	350,000	350,000	
行動資訊教學設備	資訊科技系	1 期	85,000	85,000	
英語學習補救設備	資訊科技系	1 期	180,000	180,000	
教學攝影設備	資訊科技系	1 期	90,000	90,000	
多媒體編輯應用系統	資訊科技系	1 期	120,000	120,000	
超窄邊框液晶顯示系統	資訊科技系	1 期	30,000	30,000	
舞台音響系統	資訊科技系	1 期	40,000	40,000	
舞台燈光系統	資訊科技系	1 期	30,000	30,000	
飲調溫溼度控制系統	資訊科技系	1 期	50,000	50,000	
行動資訊教學設備	資訊科技系	1 期	5,000	5,000	
英語學習補救設備	資訊科技系	1 期	20,000	20,000	
教學攝影設備	資訊科技系	1 期	10,000	10,000	
多媒體編輯應用系統	資訊科技系	1 期	30,000	30,000	
教學用設備	企業管理系	1 式	51,800	51,800	
電腦	網路系統組	20 台	28,087	561,740	
網路更新建置設備	網路系統組	8 台	10,000	80,000	

105.8.9 更改

黎明技術學院
預計增置重要固定資產及無形資產明細表
105學年度

全7頁 第7頁

編號：304

單位：新臺幣元

科目、重要固定資產及無形資產名稱	提出單位	數量	單價	總價	備註
廣播系統	網路系統組	1 套	91,500	91,500	
135 圖書及博物				986,763	
1351 圖書				486,763	
西文圖書	圖書資源組	1 式	100,000	100,000	
中文圖書	圖書資源組	1 式	386,763	386,763	
1352 博物				500,000	
教學影片	圖書資源組	1 式	500,000	500,000	
1361 其他設備				957,291	
監視系統	環安中心	1 組	517,291	517,291	
全校監視系統設備案	事務組	1 式	200,000	200,000	
汗水處理槽除油設備建置案	事務組	1 式	220,000	220,000	
教學軟體	網路系統組	1 批	20,000	20,000	
1421 電腦軟體				1,120,646	
股市虛擬交易所模擬軟體系統	企業管理系	1 套	54,464	54,464	
錄音室系統	數位多媒體系	1 套	630,000	630,000	
無線網路帳號漫遊系統	網路系統組	1 套	436,182	436,182	
合計				48,214,566	

黎明技術學院
 預計借入款變動表
 105學年度

全1頁 第1頁
 單位：新臺幣元

編號：305

借款用途	預計借款期間	估計期初金額	預計本年度借入金額	預計本年度償還金額	預計期末金額	備註
興建誠樸樓	90.12.25~107.08.06	30,000,020	0	12,692,310	17,307,710	教育部台(85)技(二)字第85516368號函核准
改善校舍及擴充教學設備	103.04.25~108.04.25	21,600,000	0	7,200,000	14,400,000	教育部臺教技(二)字第1020179829號
合計		51,600,020	0	19,892,310	31,707,710	

黎明技術學院
收入預算明細表
105學年度

全1頁 第1頁

編號：306

單位：新臺幣元

(前)年度 決算數	科目		(本)年度 預算數	估計(上) 年度決算數	(本)年度預算與 估計(上)年度 決算比較		說明
	編號	名稱			差異	%	
363,508,982	4110	學雜費收入	340,395,207	367,714,886	(27,319,679)	12.30%	說明如後
240,099,750	4111	學費收入	231,317,707	250,233,744	(18,916,037)	14.42%	
75,583,127	4112	雜費收入	69,968,736	76,851,066	(6,882,330)	9.22%	
4,016,002	4113	實習實驗費收入	3,715,500	3,613,300	102,200	3.75%	
43,754,103	4114	學分學雜費收入	35,393,264	37,016,776	(1,623,512)	6.26%	
56,000	4119	學雜費收入-其他	0	0	0	0.00%	
4,960,083	4120	推廣教育收入	6,289,000	5,942,000	347,000	42.80%	
4,960,083	4121	推廣教育收入	6,289,000	5,942,000	347,000	42.80%	
13,736,628	4130	產學合作收入	9,995,694	9,637,251	358,443	9.86%	
13,736,628	4131	產學合作收入	9,995,694	9,637,251	358,443	9.86%	
122,724	4140	其他教學活動收入	123,600	74,293	49,307	3,023.58%	
71,588,796	4150	補助及受贈收入	92,947,406	153,933,924	(60,986,518)	-24.32%	
71,102,696	4151	補助收入	52,647,406	63,751,868	(11,104,462)	-15.94%	
486,100	4152	受贈收入	40,300,000	90,182,056	(49,882,056)	-33.04%	
501,016	4170	財務收入	410,300	961,647	(551,347)	-52.09%	
498,257	4171	利息收入	410,000	961,317	(551,317)	-52.08%	
2,759	4173	基金收益	300	330	(30)	-100.00%	
13,228,550	4190	其他收入	10,303,764	12,226,754	(1,922,990)	-2.12%	
150,900	4191	財產交易賸餘	60,000	60,000	0	0.00%	
1,083,900	4192	試務費收入	0	403,708	(403,708)	-100.00%	
2,485,086	4193	住宿費收入	2,160,000	2,640,000	(480,000)	-16.47%	
9,508,664	4199	雜項收入	8,083,764	9,123,046	(1,039,282)	7.26%	
467,646,779	合計：		460,464,971	550,490,755	(90,025,784)	2.11%	

黎明技術學院
支出預算明細表
105學年度

全1頁 第1頁
單位：新臺幣元

編號：307

(前)年度 決算數	科目		(本)年度 預算數	估計(上) 年度決算數	(本)年度預算與		說明
	編號	名稱			差異	%	
3,613,095	5110	董事會支出	2,430,300	3,621,059	(1,190,759)	32.88%	說明 如後
3,367,440	5111	人事費	1,290,300	2,852,689	(1,562,389)	54.77%	
55,655	5112	業務費	600,000	153,370	446,630	-291.21%	
190,000	5115	出席及交通費	540,000	615,000	(75,000)	12.20%	
87,541,846	5120	行政管理支出	88,701,321	98,419,554	(9,718,233)	9.87%	
47,430,788	5121	人事費	43,477,675	48,825,541	(5,347,866)	10.95%	
14,372,938	5122	業務費	14,990,777	17,024,534	(2,033,757)	11.95%	
3,009,778	5123	維護費	7,037,448	6,944,934	92,514	-1.33%	
3,168,336	5124	退休撫卹費	2,794,977	3,854,343	(1,059,366)	27.48%	
19,560,006	5125	折舊及攤銷	20,400,444	21,770,202	(1,369,758)	6.29%	
307,665,041	5130	教學研究及訓輔支出	311,485,872	350,249,686	(38,763,814)	11.07%	
202,026,670	5131	人事費	202,917,441	226,832,850	(23,915,409)	10.54%	
45,382,618	5132	業務費	46,732,093	49,698,225	(2,966,132)	5.97%	
412,027	5133	維護費	3,074,510	2,756,921	317,589	-11.52%	
27,553,225	5134	退休撫卹費	21,357,084	32,733,416	(11,376,332)	34.75%	
32,290,501	5135	折舊及攤銷	37,404,744	38,228,274	(823,530)	2.15%	
32,020,981	5140	獎助學金支出	36,828,454	36,219,505	608,949	-1.68%	
19,999,000	5141	獎助學金支出	27,279,200	24,331,871	2,947,329	-12.11%	
12,021,981	5142	助學金支出	9,549,254	11,887,634	(2,338,380)	19.67%	
812,516	5150	推廣教育支出	886,200	1,105,747	(219,547)	19.86%	
778,322	5151	人事費	886,200	1,025,012	(138,812)	13.54%	
34,194	5152	業務費	0	80,735	(80,735)	100.00%	
13,870,702	5160	產學合作支出	9,995,694	9,886,811	108,883	-1.10%	
6,804,292	5161	人事費	3,746,163	5,314,792	(1,568,629)	29.51%	
7,066,410	5162	業務	6,249,531	4,572,019	1,677,512	-36.69%	
0	5170	其他教學活動支出	123,600	132,588	(8,988)	6.78%	
0	5171	人事費	123,600	132,588	(8,988)	6.78%	
2,147,070	5190	財務支出	1,407,371	1,906,851	(499,480)	26.19%	
2,147,070	5191	利息費用	1,407,371	1,906,851	(499,480)	26.19%	
10,873,056	51A0	其他支出	5,786,173	8,253,530	(2,467,357)	29.89%	
1,585,465	51A1	試務費支出	550,000	1,148,432	(598,432)	52.11%	
6,472,494	51A2	財產交易短絀	3,220,173	5,265,767	(2,045,594)	38.85%	
2,792,877	51A3	超額年金給付	2,016,000	1,839,331	176,669	-9.61%	
22,220	51A9	雜項支出	0	0	0	0.00%	
458,544,307		合計：	457,644,985	509,795,331	(52,150,346)	10.23%	

黎明技術學院
 預計重大工程及增置土地明細表
 105學年度

全1頁第1頁
 單位：新臺幣元

編號：308

土地及工程名稱	土地或工程 總經費及資金			全部計畫各學年度 經費		本學年度經費		說明
	總經費	資金來源及金額		學年度	金額	資金 來源	金額	
		自有資金	借款					
無								

黎明技術學院
最近5年現金概況表
101學年度至105學年度

參考表

編號：309

單位：新臺幣元

項目	本(105)學年度 預算數	104學年度 預估決算數	103學年度 決算數	102學年度 決算數	101學年度 決算數	備註
經常門現金收入(A)	465,464,971	559,891,884	445,461,303	461,963,060	438,395,395	
學雜費收入	340,395,207	367,714,886	363,508,982	359,086,569	356,537,809	
推廣教育收入	6,289,000	5,942,000	4,960,083	8,055,672	9,392,700	
產學合作收入	9,995,694	9,637,251	13,736,628	8,177,072	11,277,643	
其他教學活動收入	123,600	74,293	122,724	200,390	393,853	
補助及受贈收入	92,947,406	153,933,924	71,588,796	63,503,018	45,805,269	
附屬機構收益	0	0	0	0	0	
財務收入	410,300	961,647	501,016	235,810	889,990	
其他收入	10,303,764	12,226,754	13,228,550	11,788,803	10,100,393	
減：不產生現金流入之收入	0		(357,759)	(60,159)	(516,148)	
應收預收項目調整增(減)數	5,000,000	9,401,129	(21,827,717)	10,975,885	4,513,886	
經常門現金支出(B)	406,619,624	459,130,394	398,088,238	405,454,197	391,949,245	
董事會支出	2,430,300	3,621,059	3,613,095	3,844,489	4,372,699	
行政管理支出	88,701,321	98,419,554	87,541,846	88,390,977	82,746,222	
教學研究及訓輔支出	311,485,872	350,249,686	307,665,041	312,439,806	310,216,542	
獎助學金支出	36,828,454	36,219,505	32,020,981	34,445,704	33,801,567	
推廣教育支出	886,200	1,105,747	812,516	701,536	362,360	
產學合作支出	9,995,694	9,886,811	13,870,702	8,201,959	11,279,045	
其他教學活動支出	123,600	132,588	0	113,850	172,530	
附屬機構損失	0		0	0	0	
財務支出	1,407,371	1,906,851	2,147,070	1,964,379	1,906,267	
其他支出	5,786,173	8,253,530	10,873,056	10,949,443	11,148,296	
減：不產生現金流出之支出	(61,025,361)	(65,006,017)	(58,348,301)	(57,778,483)	(59,846,524)	
應付預付項目調整增(減)數	10,000,000	14,341,080	(2,107,768)	2,180,537	(4,209,759)	
經常門現金餘(絀)數(C)=(A)-(B)	58,845,347	100,761,490	47,373,065	56,508,863	46,446,150	
出售資產現金收入(D)	60,000	0	150,900	60,000	0	
購置動產、無形資產及其他資產現金支出(E)	21,314,566	38,997,757	52,873,110	26,939,329	33,940,987	
機械儀器及設備	18,249,866	31,483,686	39,938,961	19,522,390	19,167,075	
圖書及博物	986,763	1,203,184	1,187,432	1,269,080	2,394,850	
其他設備	957,291	2,673,600	6,002,842	3,184,714	4,017,159	
應付租賃款減少數						
預付設備款			1,624,000			
專利權						
電腦軟體	1,120,646	3,637,287	4,119,875	2,963,145	8,361,903	
租賃權益						
其他無形資產						
遞延費用						
什項資產						
扣減不動產支出前現金餘絀(F)=(C)+(D)-(E)	37,590,781	61,763,733	(5,349,145)	29,629,534	12,505,163	
購置不動產現金支出(G)	26,900,000	18,576,413	23,675,840	28,588,874	11,941,268	
土地				3,821,878		
土地改良物	0	1,050,000	1,253,000	0	2,350,185	
房屋及建築	26,900,000	17,526,413	19,325,174	24,766,996	9,591,083	
土地權利金						
預付土地款						
預付工程款及未完工程			3,097,666			
待過戶房地產						
舉債現金收入(H)	0	0	68,000,000	75,000,000	0	
短期借款現金收入	0	0	68,000,000	39,000,000		
長期借款現金收入	0	0	0	36,000,000		
償債現金支出(I)	19,892,306	55,046,152	55,046,152	52,846,152	13,846,152	
償還短期借款支出	0	34,000,000	34,000,000	39,000,000		
償還長期借款支出	19,892,306	21,046,152	21,046,152	13,846,152	13,846,152	
影響本期現金收支調整數(J)	16,469,526	16,469,526	(2,550,926)	5,483,412	(1,128,964)	
本期現金收支餘(絀)(K)=F-G+H-I+J	7,268,001	4,610,694	(18,622,063)	28,677,920	(14,411,221)	
期初現金餘額(L)	58,610,741	54,000,047	72,622,110	43,944,190	58,355,411	
期末現金餘額(M)=K+L	65,878,742	58,610,741	54,000,047	72,622,110	43,944,190	

105學年度學雜費收入估計表

部別	系別	105-1						105-2					
		人數	學費	雜費	學分學雜費	電腦實習費	網路通訊費	人數	學費	雜費	學分學雜費	電腦實習費	網路通訊費
日二技													
	妝品	9	350,397	103,590		0	1800	9	350,397	103,590		0	1800
日五專													
	電機	231	5,458,893	2,256,540		173250	46200	219	5,176,388	2,139,480		164250	43800
	數媒	403	9,653,460	3,956,440		302250	80600	383	9,185,124	3,761,720		287250	76600
	機械	181	4,265,502	1,766,320		135750	36200	171	4,031,334	1,668,960		100500	34200
日四技													
	企管	134	5,098,566	1,122,518		45750	26800	127	4,832,223	1,063,879		43500	25400
	妝品	310	12,069,230	3,568,100		57000	62000	295	11,485,235	3,395,450		54000	59000
	流設	178	6,930,074	2,048,780		86250	35600	169	6,579,677	1,945,190		105000	33800
	旅館	96	3,652,704	804,192		0	19200	92	3,500,508	770,684		21750	18400
	時尚	105	4,087,965	1,208,550		78750	21000	100	3,893,300	1,151,000		43500	20000
	時經	47	1,788,303	393,719		15750	9400	45	1,712,205	376,965		33750	9000
	創設	158	5,990,254	2,042,940		118500	31600	149	5,649,037	1,926,570		111750	29800
	資料	122	4,625,386	1,577,460		91500	24400	116	4,397,908	1,499,880		87000	23200
	資管	155	5,897,595	1,298,435		116250	31000	148	5,631,252	1,239,796		111000	29600
	電資	50	1,895,650	646,500		14250	10000	47	1,781,911	607,710		35250	9400
	電機	183	6,938,079	2,366,190		108000	36600	174	6,596,862	2,249,820		102750	34800
	演藝	26	985,738	336,180		0	5200	25	947,825	323,250		0	5000
	數媒	212	8,037,556	2,741,160		159000	42400	202	7,658,426	2,611,860		151500	40400
	機械	184	6,975,992	2,379,120		88500	36800	175	6,634,775	2,262,750		68250	35000
	餐飲	461	17,540,589	3,861,797		0	92200	439	16,703,511	3,677,503		0	87800
	觀光	166	6,316,134	1,390,582		0	33200	158	6,011,742	1,323,566		48750	31600
夜二技													
	妝品	117			2,471,040	0	11700	111			2,344,320	0	11100
夜四技													
	企管	88			1,858,560	32250	8800	84			1,774,080	30750	8400
	妝品	51			1,077,120	27000	5100	50			1,056,000	0	5000
	資料	13			274,352	9750	1300	12			253,248	9000	1200
	資管	82			1,731,840	61500	8200	77			1,626,240	57750	7700
	電機	109			2,300,336	67500	10900	104			2,194,816	64500	10400
	機械	98			2,068,192	60750	9800	93			1,962,672	57750	9300
	餐飲	130			2,745,600	0	13000	124			2,618,880	0	12400
職二專													
	妝品	78			1,596,192	28500	7800	74			1,514,336	3000	7400
職四技													
	企管	5			129,600	0	500	5			129,600	0	500
	妝品	3			77,760	0	300	3			77,760	0	300
	資料	9			218,880	6750	900	9			218,880	6750	900
	電機	15			364,800	5250	1500	15			364,800	5250	1500
	數媒	0			0	0	0	0			0	0	0
	機械	21			510,720	10500	2100	21			510,720	10500	2100
	餐飲	26			673,920	0	2600	25			648,000	0	2500
合計		4,256	118,558,067	35,869,113	18,098,912	1,900,500	766,700	4,050	112,759,640	34,099,623	17,294,352	1,815,000	729,300

學雜費總計	336,679,707
電腦實習費總計	3,715,500
網路通訊費總計	1,496,000

105學年度技專校院學雜費收費基準一覽表

學校名稱：黎明技術學院

學制		學院	工學院	理學院	商學院
日間部	學費 (私校含退撫基金)		37,913	38,933	38,049
	雜費		12,930	11,510	8,377
進修部	學分(小時)學雜費		1,319	1,320	1,320
在職專班(學士)	學分(小時)學雜費		1,520	1,620	1,620
網路使用費		日間部200元／進修部100元			
電腦實習費		有上電腦課者，收取750元			
平安保險費		313元			

說明：

1. 各學院分類如不適用，請將實際不同學系所收費用另列。
2. 學校得以學雜費、學分費、學分學雜費或學雜費基數等項目核算學雜費，並依實際收取項目自行增列欄位。其中學費部分應含私校退撫基金。
3. 依私立學校法第64條規定，私立學校教職員工退撫基金由原先學校得另酌收學費2%及董事會與學校提撥1%方式，改由學校提撥相當學費3%之經費支應。爰私立學校教職員工退撫基金原先另酌收學費2%部分，學校在收取費用總額不變原則下，自97學年度起納入學費收取。
4. 本表所稱之「進修學院」，係指依據「補習及進修教育法」所設之進修學校。

聯絡人：宿惠玲

電話：02-2909-7811轉1513

傳真：02-2296-8321

電子信箱：lit10409@mail.lit.edu.tw

105學年度專科學校學雜費收費基準一覽表

學校名稱：黎明技術學院

學制		類別	工學院	理學院	商學院
			日間部	五專前3年	學費 (私校含退撫基金)
		雜費	9,280		
日間部	五專後2年	學費 (私校含退撫基金)	27,927		
		雜費	10,420		
夜間部	學分(小時)學雜費		1,256	1,279	1,279
在職專班	學分(小時)學雜費		1,256	1,279	1,279
網路使用費			日間部200元／進修部100元		
電腦實習費			有上電腦課者，收取750元		
平安保險費			313元		

說明：

1. 各分類如不適用，請將實際不同科系所收費用另列。
2. 學校得以學雜費、學分費、學分學雜費或學雜費基數等項目核算學雜費，並依實際收取項目自行增列欄位。其中學費部分應含私校退撫基金。
3. 依私立學校法第64條規定，私立學校教職員工退撫基金由原先學校得另酌收學費2%及董事會與學校提撥1%方式，改由學校提撥相當學費3%之經費支應。爰私立學校教職員工退撫基金原先另酌收學費2%部分，學校在收取費用總額不變原則下，自97學年度起納入學費收取。
4. 本表所稱之「專科進修學校」，係指依據「補習及進修教育法」所設之進修學校。

聯絡人：宿惠玲

電話：02-2909-7811轉1513

傳真：02-2296-8321

電子信箱：lit10409@mail.lit.edu.tw

收入明細表說明：

- 一、本校105學年度學雜費收費基準未調整。
- 二、學雜費收入：舊生係依學籍資料中學生人數估列；新生人數以教育部核定招生人數招生率以60%為計算依據。
- 三、電腦實習費依使用者付費原則向學生收取。
- 四、推廣教育收入：為辦理學分班、非學分班等收入，依預計開設班別估計。
- 五、產學合作收入：科技部專案、政府機構及企業單位研究案，採收支並列方式編列。
- 六、補助及捐贈收入：補助收入係為整體發展獎補助款、學生事務與輔導工作計畫、輔導身心障礙學生計畫、招生身心障礙學生計畫、創新人力計畫、北區教學資源中心計畫、技職再造計畫、師生實務增能計畫、產業學院計畫、技職宣導計畫、教育部補助軍訓教官薪資等教育部補助款。
- 七、財務收入：參照目前定存單利息編列。
- 八、住宿費收入：男生床位110、女生床位128，每學期6,000元。
- 九、雜項收入：一般性事務收入。

支出明細表說明：

- 一、董事會支出：係依私校法編列人事及業務費，本校105學年度有1位專任董事支薪。
- 二、自97學年度起資產採直線法提列折舊與攤銷。
- 三、行政管理及教學研究及訓輔支出：
 - 1.人事費：105學年度教師編列專任140人及兼任166人，行政人員編列專任24人及兼任50人。行政及教學之退休撫卹係依新制調整編列。
 - 2.業務費：校內款及補助款各項經常門支出。
 - 3.折舊及攤提：依財產明細及預估105學年度新購資產估列。
- 四、獎助學金支出：
 - 1.105學年度學雜費收費基準未調整，學校提撥自學雜費收入3%為就學輔助金。
 - 2.為獎助學生，學校另提撥菁英計畫獎學金，做為就學各項獎補助款。
 - 3.獎助學金佔學雜費收入10.94%。(36,828,454/336,679,707)
- 五、推廣教育支出：支付學分班、非學分班等支出。
- 六、產學合作支出：為科技部專案、政府機構及企業單位研究案，採收支並列方式編列。
- 七、利息費用：支付誠樸樓、改善校舍及擴充教學設備之貸款利息。
- 八、試務費支出：預估105學年度辦理各項招生考試支出。

製 表： 

主辦會計： 

校 長： 

董 事 長： 