

# 黎明技術學院



(自106年8月1日至107年7月31日止)

## 預 算 書

# 目 錄

	頁次
一、 預算說明書	2
二、 收支餘絀預計表	4
三、 預計固定資產及無形資產變動表	5
四、 預計增置重要固定資產及無形資產明細表	6
五、 預計借入款變動表	14
六、 收入預算明細表	15
七、 支出預算明細表	16
八、 預計重大工程及增置土地明細表	17
九、 最近 5 年現金概況表	18
十、 預算編列說明	20
十一、 學雜費收入估計表	21
十二、 學雜費收費基準表	22

黎明技術學院

預算說明書

106 學年

編號：301

全 1 頁第 1 頁

一、學校組織及職掌：

詳如次頁

二、重要校務計畫：

(一)106 學年度，本校為提昇教學績效將斥資約 4,813 萬元供各系購置教學設備及機械儀器，及改善教學環境及校園安全之維護、冷氣設備之汰舊換新、學生宿舍之裝修、圖書及電腦軟體之更新。

三、收入預算說明：

(一)學雜費收入 - 本學年度學雜費收入依據臺教技(四)字第 1060072975 號辦理，106 學年度學年度學雜費不調整。另統計本校現有學生人數及預估招生人數後，本學年度每班學生人數依各學制預估人數分別編列。

(二)補助及捐助收入 - 補助收入係為整體發展獎補助款、學生事務與輔導工作計畫、輔導身心障礙學生計畫、招生身心障礙學生計畫、創新人力計畫、教學增能學校 106 年度延續計畫、師生實務增能計畫、產業學院計畫、技職宣導計畫、教育部補助軍訓教官薪資等及其他教育部補助款。

四、支出預算說明：

按部頒規定調整教職員工待遇，本校已不再聘任助教，另於 102 學年度實施教師優退制度，以期提昇師資之優化，並逐年增聘助理教授以上師資，因此人事費佔較大支出，餘如各系的儀器設備、教學環境改善及校園安全之維護、圖書及電腦軟體之更新等。

五、重要固定資產增置計畫說明：

各系重要儀器設備係配合各系之中長期計畫，在經費預算內有效應用，並且在財產管理、盤點與總務處配合，財產管理也已電腦化，各系均積極申請個人專案補助款研究案及計劃型補助款案，並已成為各系特色，且對師生有著莫大幫助與鼓勵。

六、其他必要說明事項：

無。

學校組織架構圖

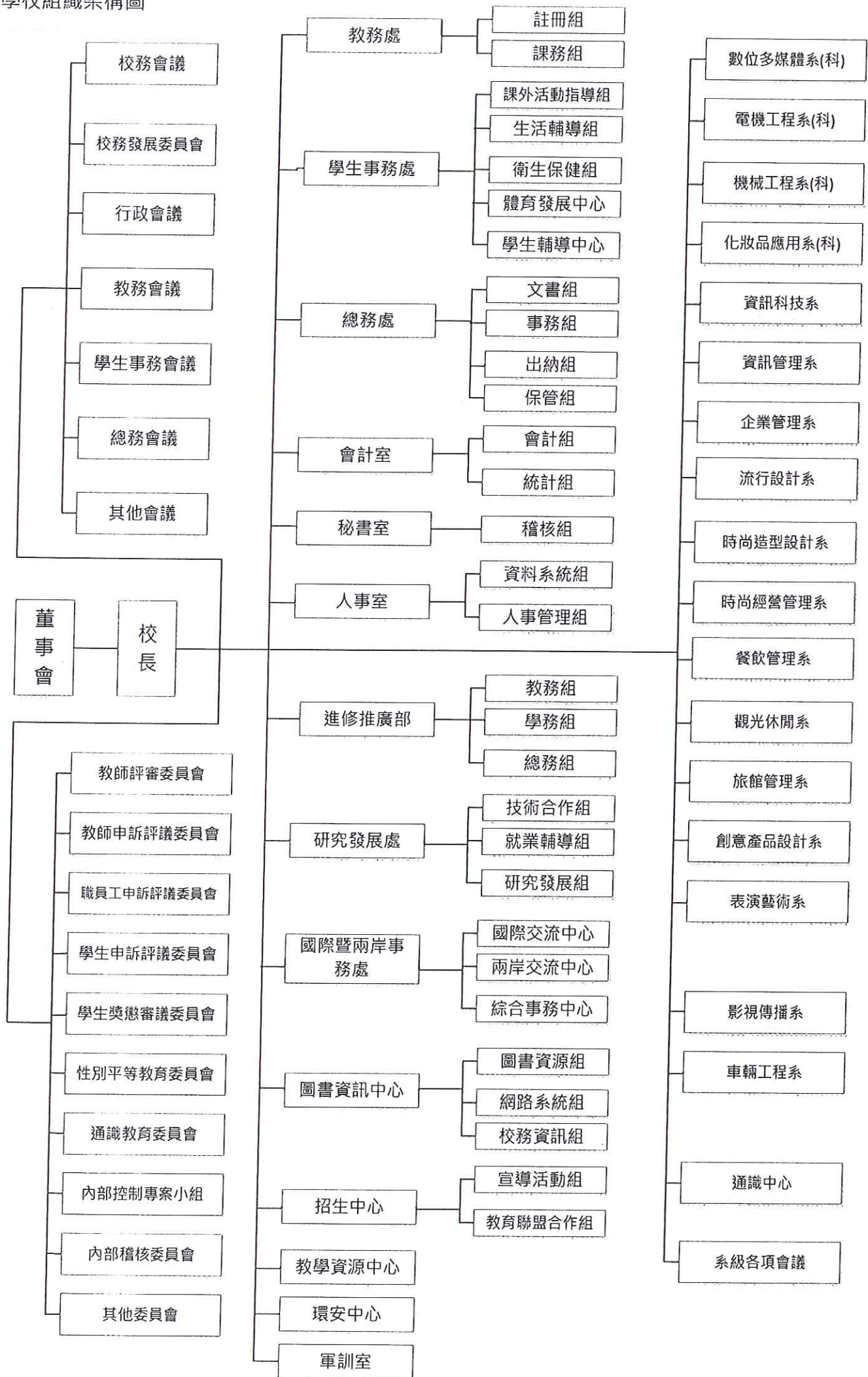

黎明技術學院  
收支餘絀預計表  
106學年度

單位：新臺幣元

104年度 決算數	科目	106年度 預算數 (1)	估計105年度 決算數 (2)	比較增減	
				金額 (3)=(1)-(2)	% (4)=(3)/(2)*100
569,919,979	各項收入	492,987,533	515,402,046	(22,414,513)	(4.35)
368,853,726	學雜費收入	347,742,412	364,729,796	(16,987,384)	(4.66)
5,709,800	推廣教育收入	4,952,000	6,099,433	(1,147,433)	(18.81)
10,519,813	產學合作收入	11,844,402	6,950,874	4,893,528	70.40
98,053	其他教學活動收入	126,000	163,548	(37,548)	(22.96)
170,897,576	補助及受贈收入	117,104,806	124,582,844	(7,478,038)	(6.00)
1,323,704	財務收入	540,200	887,042	(346,842)	(39.10)
12,517,307	其他收入	10,677,713	11,988,509	(1,310,796)	(10.93)
457,317,170	各項支出	492,678,658	464,204,672	28,473,986	6.13
3,038,191	董事會支出	2,460,300	2,013,291	447,009	22.20
91,398,076	行政管理支出	99,595,262	91,503,828	8,091,434	8.84
307,092,435	教學研究及訓輔支出	330,112,489	301,084,584	29,027,905	9.64
34,982,015	獎助學金支出	40,271,289	31,487,443	8,783,846	27.90
940,237	推廣教育支出	1,180,000	2,015,653	(835,653)	(41.46)
10,812,712	產學合作支出	11,844,402	6,950,874	4,893,528	70.40
102,600	其他教學活動支出	126,000	141,984	(15,984)	(11.26)
1,573,958	財務支出	907,371	841,190	66,181	7.87
7,376,946	其他支出	6,181,545	28,165,825	(21,984,280)	(78.05)
112,602,809	本期餘絀	308,875	51,197,374	(50,888,499)	(99.40)



黎明技術學院  
預計固定資產及無形資產變動表  
106學年度

全1頁 第1頁

單位：新臺幣元

編號：303

科目名稱	估計本年初 結存金額	預計本年度 增加金額	預計本年度 減少金額	預計本年度 底結存金額	說明
固定資產	1,619,725,445	46,366,974	14,807,458	1,651,284,961	
土地改良物	147,444,124	0	0	147,444,124	
房屋及建築	1,007,816,197	20,000,000	1,580,000	1,026,236,197	
機械儀器及設備	302,447,215	21,155,780	7,753,958	315,849,037	
圖書及博物	74,462,776	917,153	0	75,379,929	
其他設備	69,967,253	4,294,041	5,473,500	68,787,794	
預付土地、工程及設備款	17,587,880	0	0	17,587,880	
累計折舊	704,849,814	53,827,104	11,625,913	747,051,005	
土地改良物	84,145,330	5,785,920	0	89,931,250	
房屋及建築	405,474,432	24,743,340	1,436,364	428,781,408	
機械儀器及設備	166,667,251	19,966,992	5,628,299	181,005,944	
其他設備	48,562,801	3,330,852	4,561,250	47,332,403	
固定資產淨額	914,875,631	(7,460,130)	3,181,545	904,233,956	
無形資產	51,067,244	1,760,000	0	52,827,244	
電腦軟體	51,067,244	1,760,000	0	52,827,244	
累計攤銷	40,190,270	4,708,608	0	44,898,878	
電腦軟體	40,190,270	4,708,608	0	44,898,878	
無形資產淨額	10,876,974	(2,948,608)	0	7,928,366	
固定資產及無形資產淨額合計	925,752,605	(10,408,738)	3,181,545	912,162,322	

黎明技術學院  
 預計增置重要固定資產及無形資產明細表  
 106學年度

全8頁 第1頁

單位：新臺幣元

編號：304

科目、重要固定資產及無形資產名稱	提出單位	數量	單價	總價	備註
<b>1331 房屋及建築</b>				<b>20,000,000</b>	
電機/圖資大樓改建(捐贈)	事務組	1 式	20,000,000	20,000,000	
<b>1341 機械儀器及設備</b>				<b>21,155,780</b>	
投影設備	教學資源中心	1 期	200,000	200,000	
資訊設備	教學資源中心	1 期	200,000	200,000	
多媒體設備	教學資源中心	1 期	250,000	250,000	
劇場音響設備	教學資源中心	1 期	300,000	300,000	
劇場燈光設備	教學資源中心	1 期	300,000	300,000	
劇場天幕系統	教學資源中心	1 期	130,000	130,000	
除濕系統	教學資源中心	1 期	260,000	260,000	
教學無線擴音機	教學資源中心	1 期	360,000	360,000	
劇場通訊設備	教學資源中心	1 期	300,000	300,000	
繪圖編輯平台	教學資源中心	1 期	560,000	560,000	
移動式教學設備	教學資源中心	1 期	390,000	390,000	
電腦主機	學生輔導中心	1 台	15,000	15,000	
電腦主機	學生輔導中心	1 台	15,000	15,000	
學習與教學輔具塑鋼置物櫃	學生輔導中心	1 期	128,000	128,000	
筆記型電腦	學生輔導中心	16 期	33,000	528,000	
監視錄影設備	學生輔導中心	1 期	30,000	30,000	
桌上型電腦	學生輔導中心	6 期	40,000	240,000	
多功能事務機	學生輔導中心	2 期	39,500	79,000	
專業影像紀錄輔具	學生輔導中心	3 期	30,000	90,000	

黎明技術學院  
預計增置重要固定資產及無形資產明細表  
106學年度

全8頁 第2頁

單位：新臺幣元

編號：304

科目、重要固定資產及無形資產名稱	提出單位	數量	單價	總價	備註
擴音系統輔具	學生輔導中心	3 期	12,000	36,000	
學習壓裡身心調適回饋儀	學生輔導中心	2 期	25,000	50,000	
智慧眼動電腦控制系統	學生輔導中心	1 期	98,000	98,000	
雷射印表機	學生輔導中心	2 期	13,000	26,000	
學習聲音紀錄輔具	學生輔導中心	1 期	15,000	15,000	
擔架式輪椅	衛生保健組	1 台	27,480	27,480	
擔架式輪椅	衛生保健組	1 台	6,520	6,520	
可程式控制器主機	電機工程系	5 套	14,000	70,000	
CAD/CAM軟體	機械工程系	1 套	309,438	309,438	
能量導入美容床組	化妝品應用系	18 組	42,000	756,000	
多功能複合機	企業管理系	1 台	10,506	10,562	
專題展示用可攜式平台	資訊管理系	7 台	14,065	98,455	
Rhino 5	創意產品設計系	2 套	40,605	81,210	
攪拌機	餐飲管理系	7 台	22,000	154,000	
單水槽櫥櫃工作台	旅館管理系	1 台	40,000	40,000	
觀光行銷直印機	觀光休閒系	1 台	582,878	582,878	
高速單針平縫機	流行設計系	21 台	20,900	438,900	
油壓自動壓底機	時尚造型設計系	1 台	200,025	200,025	
迷你電腦	時尚經營管理系	2 台	38,000	76,000	
手提無線擴音組	表演藝術系	2 台	59,000	118,000	
快速充電機	車輛工程系	2 組	48,000	96,000	
樂團錄音室系統	影視傳播系	1 套	1,585,494	1,585,494	



黎明技術學院  
 預計增置重要固定資產及無形資產明細表  
 106學年度

全8頁 第3頁

編號：304

單位：新臺幣元

科目、重要固定資產及無形資產名稱	提出單位	數量	單價	總價	備註
虛擬伺服器	網路系統組	1 台	524,087	524,087	
工業配線丙級技能檢定設備	電機工程系	2 套	125,000	250,000	
美容造型沖水椅組	化妝品應用系	4 組	82,782	331,128	
美容造型沖水椅組	化妝品應用系	2 組	82,782	165,564	
互動式應用開發平台	資訊管理系	5 台	21,500	107,500	
互動式應用開發平台	資訊管理系	1 台	21,500	21,500	
分子料理機	餐飲管理系	1 台	362,092	362,092	
分子料理機	餐飲管理系	1 台	19,908	19,908	
儲冰槽設備	旅館管理系	1 台	22,000	22,000	
航空訂位系統	觀光休閒系	1 組	30,000	30,000	
超高速四線包縫機	流行設計系	1 台	30,107	30,107	
雙針總合送平車	時尚造型設計系	1 台	51,000	51,000	
平板電腦(一)	時尚經營管理系	1 台	34,000	34,000	
平板電腦(二)	時尚經營管理系	1 台	34,000	34,000	
平板電腦(三)	時尚經營管理系	1 台	39,000	39,000	
廢氣分析儀	車輛工程系	5 台	150,000	750,000	
後製剪輯系統	影視傳播系	2 套	134,225	268,450	
可程式控制器書寫器	電機工程系	12 套	15,000	180,000	
手持式攪拌棒功能組	餐飲管理系	3 組	20,500	61,500	
櫥櫃工作台(一)	旅館管理系	1 台	20,000	20,000	
櫥櫃工作台(二)	旅館管理系	1 台	30,000	30,000	
櫥櫃工作台(三)	旅館管理系	1 台	34,000	34,000	

黎明技術學院  
 預計增置重要固定資產及無形資產明細表  
 106學年度

全8頁 第4頁

編號：304

單位：新臺幣元

科目、重要固定資產及無形資產名稱	提出單位	數量	單價	總價	備註
135數位單眼相機	時尚造型設計系	1 台	71,900	71,900	
擴大機組	時尚經營管理系	1 組	40,215	40,215	
柴油車或車用柴油引擎(線列式)	車輛工程系	3 台	85,000	255,000	
柴油車或車用柴油引擎(高壓分油式)	車輛工程系	3 台	85,000	255,000	
影音剪輯系統	影視傳播系	2 套	134,225	268,450	
XYZ火流星機器人	電機工程系	2 套	38,000	76,000	
液態氮噴罐	餐飲管理系	2 罐	38,565	77,130	
調酒水槽	旅館管理系	1 台	25,000	25,000	
細邊包縫機	時尚造型設計系	1 台	29,000	29,000	
柴油引擎轉速錶	車輛工程系	3 只	42,000	126,000	
舞台變色燈組	影視傳播系	2 組	61,700	123,400	
食物調理機	餐飲管理系	2 台	72,000	144,000	
工作台冷藏冰箱	旅館管理系	1 台	50,000	50,000	
大型磁浮拋光機	時尚造型設計系	1 台	84,214	84,214	
剎車試驗台	車輛工程系	1 組	354,836	354,836	
電腦光束燈	影視傳播系	4 組	70,000	280,000	
乾式巧克力保溫鍋	餐飲管理系	5 台	26,580	134,250	
工作台冷凍冰箱	旅館管理系	1 台	52,000	52,000	
側滑試驗器	車輛工程系	1 台	85,000	85,000	
燈光控制器	影視傳播系	1 台	56,000	56,000	
低溫烹調機	餐飲管理系	1 台	32,000	32,000	
製冰機設備組	旅館管理系	1 組	70,000	70,000	

黎明技術學院  
 預計增置重要固定資產及無形資產明細表  
 106學年度

全8頁 第5頁

單位：新臺幣元

編號：304

科目、重要固定資產及無形資產名稱	提出單位	數量	單價	總價	備註
前輪定位水泡儀	車輛工程系	1 組	15,000	15,000	
強力噴煙機	影視傳播系	2 台	16,000	32,000	
冰溫熱飲水機	旅館管理系	1 台	35,000	35,000	
前輪定位轉盤	車輛工程系	1 組	18,000	18,000	
12迴路電源箱	影視傳播系	1 個	90,000	90,000	
三連水槽	旅館管理系	1 台	42,000	42,000	
四輪千斤頂	車輛工程系	1 台	18,000	18,000	
燈光立架	影視傳播系	2 組	13,600	27,200	
圓弧型工作台	旅館管理系	1 台	10,787	10,787	
機械腳踏車頂車機	車輛工程系	5 台	30,000	150,000	
寬頻四頻道純自動選訊麥克風接收機	影視傳播系	1 套	348,000	348,000	
機械腳踏車拆胎機	車輛工程系	1 台	38,136	38,136	
無線麥克風強波天線系統	影視傳播系	1 組	33,300	33,300	
機械腳踏車(GP)(一)	車輛工程系	3 台	58,480	175,440	
機械腳踏車(GP)(二)	車輛工程系	2 台	45,000	90,000	
雙CD播放器	影視傳播系	1 台	15,500	15,500	
混音機	影視傳播系	1 台	92,000	92,000	
聲音處理系統	影視傳播系	1 組	60,200	60,200	
揚聲器	影視傳播系	4 套	27,850	111,400	
高階數位單眼相機	影視傳播系	1 台	89,000	89,000	
變焦鏡頭 1	影視傳播系	1 顆	35,000	35,000	
變焦鏡頭 2	影視傳播系	1 顆	42,000	42,000	

黎明技術學院  
 預計增置重要固定資產及無形資產明細表  
 106學年度

全8頁 第6頁

編號：304

單位：新臺幣元

科目、重要固定資產及無形資產名稱	提出單位	數量	單價	總價	備註
變焦鏡頭 3	影視傳播系	1 顆	35,000	35,000	
運動攝影機	影視傳播系	1 台	16,000	16,000	
外景專用高亮度LED冷光燈組	影視傳播系	1 套	65,000	65,000	
白光LED 聚光燈	影視傳播系	4 台	20,000	80,000	
指向性麥克風	影視傳播系	1 套	40,000	40,000	
三軸手持穩定器	影視傳播系	1 組	40,000	40,000	
相機上混音器	影視傳播系	1 組	12,000	12,000	
直立電視牆組	影視傳播系	6 組	67,650	405,900	
投影機(一)	通識中心	5 台	31,500	157,500	
投影機(一)	通識中心	2 台	31,500	63,000	
投影機(二)	企業管理系	1 台	45,800	45,800	
投影機(三)	車輛工程系	1 台	51,600	51,600	
影機(四)	通識中心	1 台	79,500	79,500	
短焦投影機	通識中心	3 台	47,000	141,000	
電動銀幕(一)	通識中心	6 幅	12,500	75,000	
電動銀幕(二)	車輛工程系	1 幅	18,900	18,900	
電腦主機(一)	時尚經營管理系	1 台	22,900	22,900	
電腦主機(二)	網路系統組	15 台	29,000	435,000	
電腦主機(二)	網路系統組	5 台	29,000	145,000	
電腦(一)	表演藝術系	7 台	26,443	185,101	
電腦(一)	表演藝術系	2 台	26,443	52,886	
電腦(一)	影視傳播系	6 台	26,443	158,658	

黎明技術學院  
 預計增置重要固定資產及無形資產明細表  
 106學年度

全8頁 第7頁

單位：新臺幣元

編號：304

科目、重要固定資產及無形資產名稱	提出單位	數量	單價	總價	備註
電腦(二)	機械工程系	2 台	31,664	63,328	
電腦(二)	機械工程系	2 台	31,664	63,328	
電腦(二)	創意產品設計系	3 台	31,664	94,992	
電腦(二)	創意產品設計系	1 台	31,664	31,664	
電腦(二)	車輛工程系	5 台	31,664	158,320	
電腦(三)	企業管理系	2 台	39,341	78,682	
筆記型電腦(一)	時尚經營系	2 台	26,000	52,000	
筆記型電腦(二)	企業管理系	3 台	39,500	118,500	
筆記型電腦(二)	流行設計系	1 台	39,500	39,500	
黑白印表機	車輛工程系	2 台	16,500	33,000	
黑白印表機	表演藝術系	2 台	16,500	33,000	
黑白印表機	影視傳播系	2 台	16,500	33,000	
鋼製書架	圖書資源組	7 組	45,000	315,000	
電動懸吊式籃架	課外活動組	2 座	266,022	532,044	
木吉他音箱	課外活動組	1 顆	20,000	20,000	
筆記型電腦	數位多媒體系(科)	1 套	39,000	39,000	
電腦主機	數位多媒體系(科)	1 批	140,040	140,040	
電腦主機	資訊科技系	1 批	52,321	52,321	
電腦主機	資訊管理系	1 批	58,160	58,160	
135 圖書及博物				917,153	
1351 圖書				445,000	
中文圖書	圖書資源組	1 批	350,000	350,000	

黎明技術學院  
 預計增置重要固定資產及無形資產明細表  
 106學年度

全8頁 第8頁  
 單位：新臺幣元

編號：304

科目、重要固定資產及無形資產名稱	提出單位	數量	單價	總價	備註
西文圖書	圖書資源組	1 批	95,000	95,000	
1352 博物				472,153	
錄影帶	圖書資源組	1 批	472,153	472,153	
1361 其他設備				4,294,041	
監視系統	環安中心	1 組	452,044	452,044	
室內空品監測	環安中心	1 組	100,000	100,000	
電話總機設備(全校)	事務組	1 式	3,741,997	3,741,997	
1421 電腦軟體				1,760,000	
圖書館安全管理系統	圖書資源組	1 組	700,000	700,000	
學生電腦實習課程管理系統(第二期)	網路系統組	1 期	1,060,000	1,060,000	
合計				48,126,974	

黎明技術學院  
預計借入款變動表  
106學年度

全1頁 第1頁

編號：305

單位：新臺幣元

借款用途	預計借款期間	估計期初金額	預計本年度借入金額	預計本年度償還金額	預計期末金額	備註
興建誠樸樓	90.12.25~107.08.06	17,307,710	0	11,538,460	5,769,250	教育部台(85)技(二)字第85516368號函核准
改善校舍及擴充教學設備	103.04.25~108.04.25	14,400,000	0	7,200,000	7,200,000	教育部臺教技(二)字第1020179829號
合計		31,707,710	0	18,738,460	12,969,250	

黎明技術學院  
收入預算明細表  
106學年度

全1頁 第1頁  
單位：新臺幣元

編號：306

(104)年度 決算數	科目		(106)年度 預算數	估計(105) 年度決算數	(106)年度預算與 估計(105)年度決算比較		說明
	編號	名稱			差異	%	
368,853,726	4110	學雜費收入	347,742,412	364,729,796	(16,987,384)	-4.66%	一、本校106學年度學雜費收費基準未調整。 二、學雜費收入：舊生係依學籍資料中學生人數估列；新生人數以教育部核定招生人數招生率以70%為計算依據，請參照學雜費收入預估統計表。 三、電腦實習費收入：依使用者付費原則向學生收取，請參照學雜費收入預估統計表。 四、推廣教育收入：為辦理學分班、非學分班、政府及機構委訓等收入，收入約4,952,000元，推廣支出約1,180,000元。 五、產學合作收入：科技部專案、政府機構及企業單位研究案，收入約11,844,402元，管理費收入約947,000元，與產學合作支出採收支並列方式編列。 六、補助及捐贈收入：補助收入係為整體發展獎補助款、學生事務與輔導工作計畫、輔導身心障礙學生計畫、招生身心障礙學生計畫、創新人力計畫、教學增能學校106年度延續計畫、師生實務增能計畫、產業學院計畫、技職宣導計畫、教育部補助軍訓教官薪資等及其他教育部補助款，約80,104,806元；受贈收入約37,000,000元。 七、財務收入：參照目前定存單利息編列。 八、住宿費收入：男生床位214、女生床位225，每學期7,500元。 九、雜項收入：一般性事務收入。
250,858,247	4111	學費收入	232,902,577	277,129,166	(44,226,589)	-15.96%	
76,883,078	4112	雜費收入	69,817,337	84,221,880	(14,404,543)	-17.10%	
3,653,050	4113	實習實驗費收入	2,939,250	3,378,750	(439,500)	-13.01%	
37,459,351	4114	學分學雜費收入	42,083,248	0	42,083,248	0.00%	
5,709,800	4120	推廣教育收入	4,952,000	6,099,433	(1,147,433)	-18.81%	
5,709,800	4121	推廣教育收入	4,952,000	6,099,433	(1,147,433)	-18.81%	
10,519,813	4130	產學合作收入	11,844,402	6,950,874	4,893,528	70.40%	
10,519,813	4131	產學合作收入	11,844,402	6,950,874	4,893,528	70.40%	
98,053	4140	其他教學活動收入	126,000	163,548	(37,548)	-22.96%	
170,897,576	4150	補助及受贈收入	117,104,806	124,582,844	(7,478,038)	-6.00%	
80,658,520	4151	補助收入	80,104,806	52,164,844	27,939,962	53.56%	
90,239,056	4152	受贈收入	37,000,000	72,418,000	(35,418,000)	-48.91%	
1,323,704	4170	財務收入	540,200	887,042	(346,842)	-39.10%	
1,323,425	4171	利息收入	540,000	886,974	(346,974)	-39.12%	
279	4173	基金收益	200	68	132	194.12%	
12,517,307	4190	其他收入	10,677,713	11,988,509	(1,310,796)	-10.93%	
0	4191	財產交易賸餘	50,000	48,100	1,900	3.95%	
1,353,004	4192	試務費收入	350,000	439,353	(89,353)	-20.34%	
2,707,500	4193	住宿費收入	3,442,500	5,154,334	(1,711,834)	-33.21%	
8,456,803	4199	雜項收入	6,835,213	6,346,722	488,491	7.70%	
569,919,979		合計：	492,987,533	515,402,046	(22,414,513)	-4.35%	



黎明技術學院  
支出預算明細表  
106學年度

全1頁 第1頁  
單位：新臺幣元

編號：307

(104)年度 決算數	科目		(106)年度 預算數	估計(105) 年度決算數	(106)年度預算與 估計(105)年度決算比較		說明
	編號	名稱			差異	%	
3,038,191	5110	董事會支出	2,460,300	2,013,291	447,009	22.20%	一、董事會支出：係依私 校法編列人事及業務費， 本校106學年度有1位專任 董事支薪。 二、自97學年度起資產採 直線法提列折舊與攤銷。 三、獎助學金支出： 1.106學年度學雜費收費基 準未調整，學校提撥自學 雜費收入3%為就學輔助 金。 2.為獎助學生，學校另提 撥菁英計畫獎學金，做為 就學各項獎補助款。 3.獎助學金佔學雜費收入 11.69%。 (40,086,095/342,803,162 ) 四、推廣教育支出：支付 學分班、非學分班等支出 ，收入約4,952,000元，推 廣支出約1,180,000元。 五、產學合作收入：科技 部專案、政府機構及企業 單位研究案，收入約 11,844,402元，管理費收 入約947,000元，與產學合 作支出採收支並列方式編 列。 六、利息費用：支付誠樸 樓、改善校舍及擴充教學 設備之貸款利息。 七、試務費支出：預估106 學年度辦理各項招生考試 支出。
2,431,003	5111	人事費	1,290,300	1,505,350	(215,050)	-14.29%	
127,188	5112	業務費	720,000	210,941	509,059	241.33%	
480,000	5115	出席及交通費	450,000	297,000	153,000	51.52%	
91,398,076	5120	行政管理支出	99,595,262	91,503,828	8,091,434	8.84%	
43,182,247	5121	人事費	43,917,892	41,303,581	2,614,311	6.33%	
20,644,208	5122	業務費	25,144,203	20,060,178	5,084,025	25.34%	
3,472,314	5123	維護費	7,254,067	6,400,196	853,871	13.34%	
3,666,699	5124	退休撫卹費	2,424,360	3,022,070	(597,710)	-19.78%	
20,432,608	5125	折舊及攤銷	20,854,740	20,717,803	136,937	0.66%	
307,092,435	5130	教學研究及訓輔支出	330,112,489	301,084,584	29,027,905	9.64%	
198,156,469	5131	人事費	201,968,557	199,228,448	2,740,109	1.38%	
44,159,085	5132	業務費	76,903,668	37,814,270	39,089,398	103.37%	
1,287,144	5133	維護費	2,982,907	2,602,180	380,727	14.63%	
27,602,331	5134	退休撫卹費	10,576,385	24,308,472	(13,732,087)	-56.49%	
35,887,406	5135	折舊及攤銷	37,680,972	37,131,214	549,758	1.48%	
34,982,015	5140	獎助學金支出	40,271,289	31,487,443	8,783,846	27.90%	
22,843,425	5141	獎學金支出	31,210,819	18,028,820	13,181,999	73.12%	
12,138,590	5142	助學金支出	9,060,470	13,458,623	(4,398,153)	-32.68%	
940,237	5150	推廣教育支出	1,180,000	2,015,653	(835,653)	-41.46%	
910,602	5151	人事費	1,180,000	1,896,450	(716,450)	-37.78%	
29,635	5152	業務費	0	119,203	(119,203)	-100.00%	
10,812,712	5160	產學合作支出	11,844,402	6,950,874	4,893,528	70.40%	
5,616,745	5161	人事費	6,924,286	3,579,510	3,344,776	93.44%	
5,195,967	5162	業務費	4,920,116	3,371,364	1,548,752	45.94%	
102,600	5170	其他教學活動支出	126,000	141,984	(15,984)	-11.26%	
102,600	5171	人事費	126,000	141,984	(15,984)	-11.26%	
1,573,958	5190	財務支出	907,371	841,190	66,181	7.87%	
1,573,958	5191	利息費用	907,371	841,190	66,181	7.87%	
7,376,946	51A0	其他支出	6,181,545	28,165,825	(21,984,280)	-78.05%	
1,518,393	51A1	試務費支出	900,000	1,032,934	(132,934)	-12.87%	
4,393,139	51A2	財產交易短絀	3,181,545	25,375,894	(22,194,349)	-87.46%	
1,465,414	51A3	超額年金給付	2,100,000	1,756,997	343,003	19.52%	
457,317,170	合計		492,678,658	464,204,672	28,473,986	6.13%	

黎明技術學院  
 預計重大工程及增置土地明細表  
 106學年度

全1頁第1頁  
 單位：新臺幣元

土地及工程名稱	土地或工程 總經費及資金			全部計畫 各學年度經費		本學年度經費		說明
	總經費	資金來源及金額		學年度	金額	資金來源	金額	
		自有資金	借款					
合計	0	0	0		0		0	



黎明技術學院  
最近5年現金概況表  
102學年度至106學年度

全2頁第1頁  
單位：新臺幣元

項目	106學年度 預算數	105學年度 預估決算數	104學年度 決算數	103學年度 決算數	102學年度 決算數	備註
經常門現金收入	497,987,433	524,803,055	582,409,734	445,461,303	461,963,060	
學雜費收入	347,742,412	364,729,796	368,853,726	363,508,982	359,086,569	
推廣教育收入	4,952,000	6,099,433	5,709,800	4,960,083	8,055,672	
產學合作收入	11,844,402	6,950,874	10,519,813	13,736,628	8,177,072	
其他教學活動收入	126,000	163,548	98,053	122,724	200,390	
補助及受贈收入	117,104,806	124,582,844	170,897,576	71,588,796	63,503,018	
財務收入	540,200	887,042	1,323,704	501,016	235,810	
其他收入	10,677,713	11,988,509	12,517,307	13,228,550	11,788,803	
減：不產生現金流入之收入	(100)	(120)	(279)	(357,759)	(60,159)	
應收預收項目調整增(減)數	5,000,000	9,401,129	12,490,034	(21,827,717)	10,975,885	
經常門現金支出	440,961,401	395,320,841	392,735,701	398,088,238	405,454,197	
董事會支出	2,460,300	2,013,291	3,038,191	3,613,095	3,844,489	
行政管理支出	99,595,262	91,503,828	91,398,076	87,541,846	88,390,977	
教學研究及訓輔支出	330,112,489	301,084,584	307,092,435	307,665,041	312,439,806	
獎助學金支出	40,271,289	31,487,443	34,982,015	32,020,981	34,445,704	
推廣教育支出	1,180,000	2,015,653	940,237	812,516	701,536	
產學合作支出	11,844,402	6,950,874	10,812,712	13,870,702	8,201,959	
其他教學活動支出	126,000	141,984	102,600	0	113,850	
財務支出	907,371	841,190	1,573,958	2,147,070	1,964,379	
其他支出	6,181,545	28,165,825	7,376,946	10,873,056	10,949,443	
減：不產生現金流出之支出	(61,717,257)	(83,224,911)	(60,758,753)	(58,348,301)	(57,778,483)	
應付預付項目調整增(減)數	10,000,000	14,341,080	(3,822,716)	(2,107,768)	2,180,537	
經常門現金餘絀	57,026,032	129,482,214	189,674,033	47,373,065	56,508,863	
出售資產現金收入	60,000	0	0	150,900	60,000	
購置動產、無形資產及其他 資產現金支出	28,126,974	37,278,428	46,361,242	52,873,110	26,939,329	
機械儀器及設備	21,155,780	24,529,374	34,455,472	39,938,961	19,522,390	
圖書及博物	917,153	1,050,648	1,228,956	1,187,432	1,269,080	
其他設備	4,294,041	10,605,306	4,524,694	6,002,842	3,184,714	
預付設備款	0	0	0	1,624,000	0	
電腦軟體	1,760,000	1,093,100	6,152,120	4,119,875	2,963,145	
扣減不動產支出前現金餘絀	28,959,058	92,203,786	143,312,791	(5,349,145)	29,629,534	
購置不動產現金支出	20,000,000	2,407,000	16,808,853	23,675,840	28,588,874	
土地	0	0	0	0	3,821,878	
土地改良物	0	0	2,045,000	1,253,000	0	
房屋及建築	20,000,000	2,407,000	14,763,853	19,325,174	24,766,996	
預付工程款及未完工程	0	0	0	3,097,666	0	
舉債現金收入	0	0	0	68,000,000	75,000,000	
短期借款現金收入	0	0	0	68,000,000	39,000,000	
長期借款現金收入	0	0	0	0	36,000,000	
償債現金支出	18,738,460	55,046,152	55,046,152	55,046,152	52,846,152	



黎明技術學院  
最近5年現金概況表  
102學年度至106學年度

全2頁第2頁  
單位：新臺幣元

項目	106學年度 預算數	105學年度 預估決算數	104學年度 決算數	103學年度 決算數	102學年度 決算數	備註
償還短期借款支出	0	34,000,000	34,000,000	34,000,000	39,000,000	
償還長期借款支出	18,738,460	21,046,152	21,046,152	21,046,152	13,846,152	
影響本期現金收支調整數	(1,020,566)	(1,020,566)	(1,020,566)	(2,550,926)	5,483,412	
本期現金收支餘(絀)	(10,799,968)	33,730,068	70,437,220	(18,622,063)	28,677,920	
期初現金餘額	158,167,335	124,437,267	54,000,047	72,622,110	43,944,190	
期末現金餘額	147,367,367	158,167,335	124,437,267	54,000,047	72,622,110	



## 預算編列說明

### 收入：

- 一、本校106學年度學雜費收費基準未調整。
- 二、學雜費收入：舊生係依學籍資料中學生人數估列；新生人數以教育部核定招生人數招生率以70%為計算依據。如學雜費收入預估表。
- 三、電腦實習費依使用者付費原則向學生收取。如學雜費收入預估表。
- 四、推廣教育收入：為辦理學分班、非學分班等收入。  
106學年度預估開立3班約70人，收入約378萬；非學分班預估職訓中心10班次及自辦非學分班5班次計60人次，收入約117萬元，合計495萬2,000元。
- 五、產學合作收入：科技部專案、政府機構及企業單位研究案，與產學合作支出採收支並列方式編列。
- 六、補助及受贈收入：補助收入係為整體發展獎補助款、學生事務與輔導工作計畫、輔導身心障礙學生計畫、招生身心障礙學生計畫、創新人力計畫、教學增能學校106年度延續計畫、106年教學創新先導計畫、技職再造計畫、師生實務增能計畫、產業學院計畫、技職宣導計畫、教育部補助軍訓教官薪資等教育部補助款。
- 七、財務收入：主要為台銀助學貸款利息及參照目前定存單利息編列。
- 八、住宿費收入：男生床位214、女生床位225，每學期7,500元。住宿費金額係學校本為照顧住宿學生並減緩學生經濟壓力，自106學年度起下修住宿費（由每學期10,000元下修至7,500元）。
- 九、雜項收入：一般性事務收入。

### 支出：

- 一、董事會支出：係依私校法編列人事及業務費，本校106學年度有1位專任董事支薪。
- 二、自97學年度起資產採直線法提列折舊與攤銷。
- 三、行政管理及教學研究及訓輔支出：
  - 1.人事費：106學年度教師編列專任141人及兼任190人，行政人員編列專任18人及兼任60人。行政及教學之退休撫卹係依新制調整編列。
  - 2.業務費：校內款及補助款各項經常門支出。
  - 3.折舊及攤提：依財產明細及預估106學年度新購資產估列。折舊及攤銷合計提報58,535,712元。
- 四、獎助學金支出：
  - 1.106學年度學雜費收費基準未調整，學校提撥自學雜費收入3%為就學輔助金。
  - 2.為獎助學生，學校另提撥菁英計畫獎學金，做為就學各項獎補助款。
  - 3.獎助學金佔學雜費收入11.69%。(40,086,095/342,803,162)
- 五、推廣教育支出：支付學分班、非學分班等支出。
- 六、產學合作支出：為科技部專案、政府機構及企業單位研究案，與產學合作收入採收支並列方式編列。
- 七、利息費用：支付誠樸樓、改善校舍及擴充教學設備之貸款利息。
- 八、其他支出：
  - 1.試務費支出：預估106學年度辦理各項招生考試支出。
  - 2.超額年金：以105學年度已申請人數44人次估列，外加預估106學年度增加6人。

106學年度學雜費收入估計表

部別	系別	106-1					106-2				
		人數	學費	雜費	電腦實習費	網路通訊費	人數	學費	雜費	電腦實習費	網路通訊費
日五專											
	電機	238	5,579,212	2,318,080	106,500	47,600	228	5,345,044	2,220,720	136,500	45,600
	數媒	335	8,002,485	3,285,500	225,000	67,000	318	7,595,379	3,118,620	213,750	63,600
	機械	142	3,371,791	1,389,580	83,250	28,400	134	3,178,443	1,310,780	100,500	26,800
日四技											
	企管	74	2,815,626	619,898	20,250	14,800	71	2,701,479	594,767	19,500	14,200
	妝品	307	11,996,699	3,487,530	52,500	60,600	292	11,412,704	3,314,880	50,250	57,600
	車工	33	1,251,129	426,690	24,750	6,600	31	1,175,303	400,830	0	6,200
	流設	169	6,579,677	1,945,190	67,500	33,800	160	6,229,280	1,841,600	36,000	32,000
	旅館	126	4,794,174	1,055,502	0	25,200	120	4,565,880	1,005,240	48,750	24,000
	時尚	135	5,255,955	1,553,850	27,000	27,000	128	4,983,424	1,473,280	25,500	25,600
	時經	86	3,272,214	720,422	64,500	17,200	82	3,120,018	686,914	61,500	16,400
	創設	131	4,966,603	1,693,830	54,000	26,200	124	4,701,212	1,603,320	51,000	24,800
	資科	104	3,942,952	1,344,720	78,000	20,800	98	3,715,474	1,267,140	73,500	19,600
	資管	84	3,196,116	703,668	63,000	16,800	80	3,043,920	670,160	60,000	16,000
	電資	16	606,608	206,880	0	3,200	16	606,608	206,880	0	3,200
	電機	185	7,062,253	2,340,330	32,250	36,200	176	6,721,036	2,223,960	63,000	34,400
	演藝	181	6,910,601	2,288,610	0	35,400	171	6,531,471	2,159,310	0	33,400
	影傳	29	1,099,477	374,970	21,750	5,800	28	1,061,564	362,040	21,000	5,600
	數媒	204	7,734,252	2,637,720	153,000	40,800	194	7,355,122	2,508,420	145,500	38,800
	機械	153	5,849,037	1,926,570	84,750	29,800	145	5,545,733	1,823,130	80,250	28,200
	餐飲	447	17,055,707	3,711,011	0	88,600	424	16,180,580	3,518,340	87,750	84,000
	觀光	213	8,104,437	1,784,301	0	42,600	202	7,685,898	1,692,154	47,250	40,400
夜二技											
	妝品	107	1,694,880	564,960	24,000	10,700	101	1,599,840	533,280	53,250	10,100
夜四技											
	企管	59	934,560	311,520	15,000	5,900	56	887,040	295,680	14,250	5,600
	妝品	95	1,504,800	501,600	33,750	9,500	90	1,425,600	475,200	0	9,000
	時尚	41	649,440	216,480	30,750	4,100	39	617,760	205,920	29,250	3,900
	資科	0	0	0	0	0	0	0	0	0	0
	資管	69	1,092,960	364,320	51,750	6,900	65	1,029,600	343,200	48,750	6,500
	電機	149	2,358,372	786,124	28,500	14,900	141	2,231,748	743,916	22,500	14,100
	演藝	41	648,948	216,316	0	4,100	39	617,292	205,764	0	3,900
	機械	102	1,614,456	538,152	21,000	10,200	97	1,535,316	511,772	53,250	9,700
	餐飲	195	3,088,800	1,029,600	0	19,500	186	2,946,240	982,080	0	18,600
職二專											
	妝品	116	1,780,368	593,456	0	11,600	112	1,718,976	572,992	21,750	11,200
職四技											
	企管	5	97,200	32,400	0	500	5	97,200	32,400	0	500
	妝品	0	0	0	0	0	0	0	0	0	0
	資科	12	218,880	72,960	6,000	1,200	12	218,880	72,960	6,000	1,200
	電機	9	164,160	54,720	0	900	9	164,160	54,720	0	900
	數媒	0	0	0	0	0	0	0	0	0	0
	機械	15	273,600	91,200	0	1,500	15	273,600	91,200	0	1,500
	餐飲	2	38,880	12,960	0	200	2	38,880	12,960	0	200
合計		4,409	135,607,309	41,201,620	1,368,750	776,100	4,191	128,857,704	39,136,529	1,570,500	737,300

學雜費總計	344,803,162
電腦實習費總計	2,939,250
網路通訊費總計	1,513,400

黎明技術學院  
106學年度學雜費收費基準

一、技專校院學雜費收費基準一覽表

學院		工學院	理學院	商學院
日間部	學費 (私校含退撫基金)	37,913	38,933	38,049
	雜費	12,930	11,510	8,377
	合計	50,843	50,443	46,426
進修部	學分學雜費	1,319	1,320	1,320
在職專班(學士)	學分學雜費	1,520	1,620	1,620

二、專科學校學雜費收費基準一覽表

類別		工學院	理學院	商學院
日間部	五專前3年	學費 (私校含退撫基金)	20,410	
		雜費	9,280	
		合計	29,690	
日間部	五專後2年	學費 (私校含退撫基金)	27,927	
		雜費	10,420	
		合計	38,347	
夜間部	學分學雜費	1,256	1,279	1,279
在職專班	學分學雜費	1,256	1,279	1,279

工農類：	B3	數位多媒體系	電機工程系	機械工程系	資訊科技系
		電資學士班學位學程	創意產品設計系	表演藝術系	影視傳播系
		車輛工程系			
商管類：	B1	企業管理系	資訊管理系	餐飲管理系	旅館管理系
		觀光休閒系	時尚經營管理		
理醫類：	B2	化粧品應用系	流行設計系	時尚造型設計系	

製 表 ：



主 辦 會 計 ：



校 長 ：



董 事 長 ：

