

黎明技術學院



(自107年8月1日至108年7月31日止)

預算書

目 錄

	頁次
一、 預算說明書	1
二、 收支餘絀預計表	7
三、 預計長期營運資產變動表	8
四、 預計增置重要長期營運資產明細表	9
五、 預計借款變動表	22
六、 收入預算明細表	23
七、 成本與費用預算明細表	24
八、 預計購建土地及重大工程明細表	25
九、 最近5年現金概況表	26
十、 學雜費收入估計表	27
十一、 學雜費收費基準表	28
十二、 人事費估算表	29

黎明技術學院

預算說明書

107 學年度

壹、學校組織及職掌：

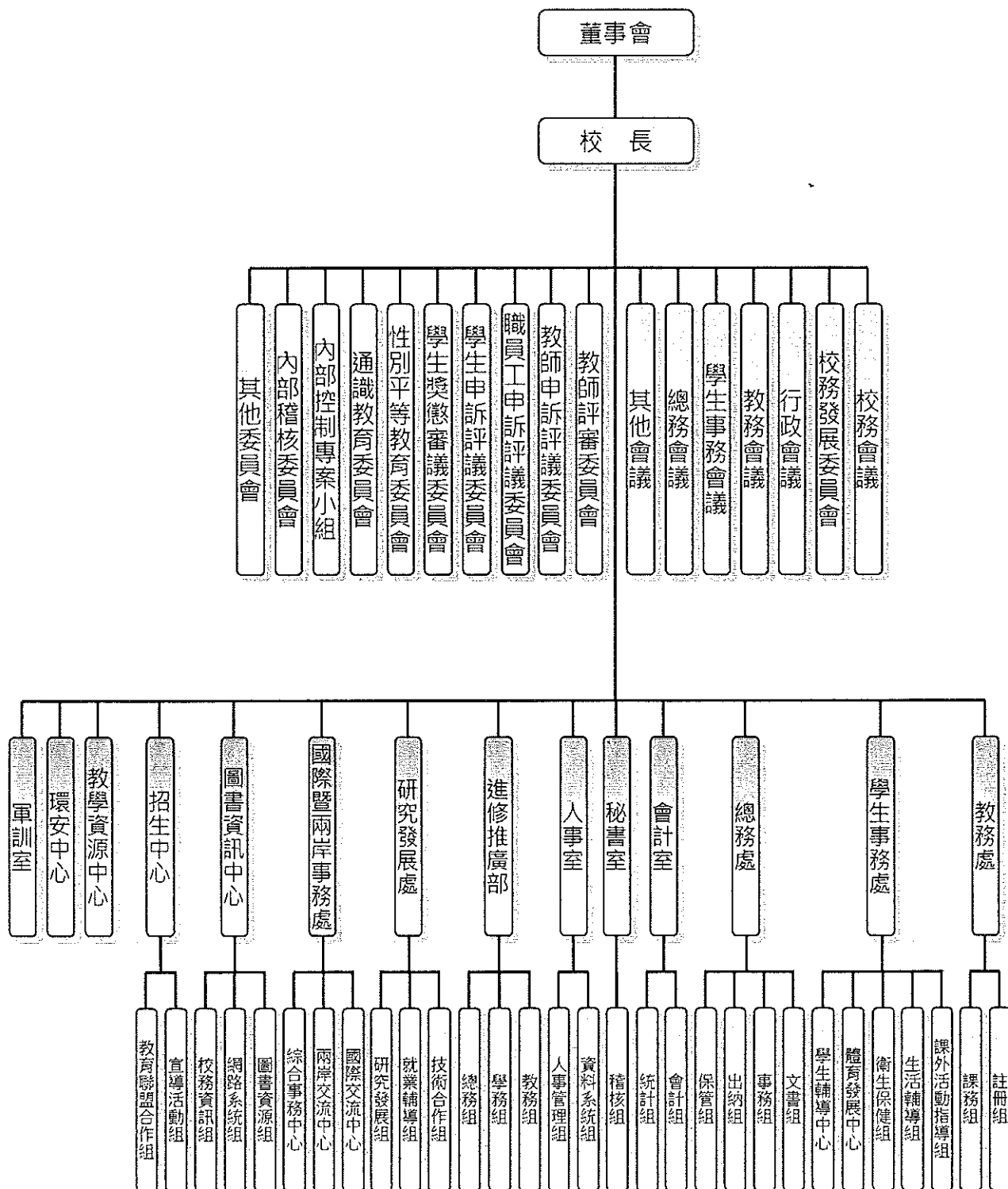

黎明技術學院

預算說明書

107 學年度

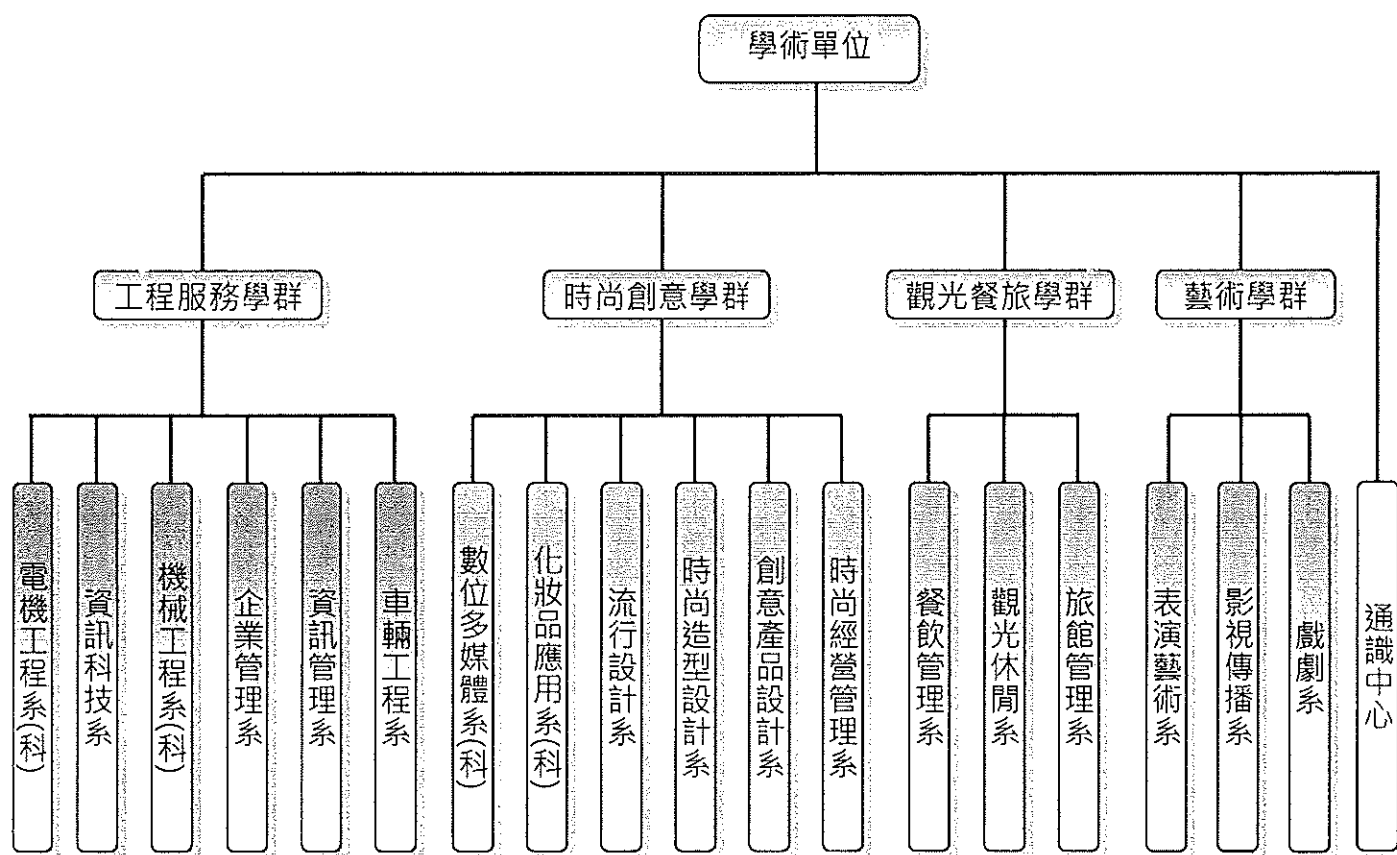

黎明技術學院

預算說明書

107 學年度

貳、重要校務計劃：

一、營運計畫：

(一)黎明技術學院秉持「誠、樸、精、勤」為中心辦學理念，其意義在於培養學生誠懇正直之健全品格、樸厚務實之生活習性、日益精進之知識技能、勤勞奮發之工作態度。配合教育演進及社會脈動，本校以誠樸精勤為內涵，目的在培養「工作理論」與「實務技能」兼具之初、中階專業人才，並將學校定位為「就業力導向之技術與管理人才培育中心」

(二)教育發展目標：

1. 健全品格態度
2. 培養實務技能
3. 厚植人文素養
4. 培育產業人才
5. 創造完全就業

二、重要長期營運資產增置計畫：

依本校校務發展計畫並配合學校整體規劃，本校 107 學年度預計增置資產約 84,000,000 萬元，其中董事會捐贈約 46,000,000 元。

三、長期債務之舉借及償還：

- (一)本校長期借款興建誠樸樓案，預計於 107 年 8 月償還 5,769,250 元。
- (二)本校長期借款改善校舍及擴充教學設備案，預計於 107 年 10 月及 108 年 4 月分別償還 3,600,000 元。
- (三)107 學年度本校長期借款合計清償 12,969,250 元，預計於 108 年 4 月全數清償完畢。

四、其他重要計畫：

- (一)本校 107 學年度新南向專班，預計新增 4 班。
- (二)本校 107 學年度獲教育部補助「高教深耕計畫」。

黎明技術學院

預算說明書

107 學年度

參、本學年度預算概要

一、收入預算說明

總收入：544,328,607 元。

(一)學雜費收入：

本校 107 學年度學雜費收費基準未調整。學雜費收入計 373,534,240 元，約佔總收入之 68.62%。

學雜費收入計 373,534,240 元，較上年度(106 學年度)預算數 347,742,412 元，增加 25,791,828 元，增加約 7.42%，主要係本校於 106 及 107 學年度招收新南向專班所致。

1. 學費收入：請參照學雜費收入預估統計表。
2. 雜費收入：請參照學雜費收入預估統計表。
3. 電腦實習費收入：請參照電腦實習費收入預估統計表。

(二)推廣教育收入：

本校辦理學分班、非學分班、政府及機構委辦訓練等各期收入約 4,853,000 元，各項支出約 4,473,000 元，管理費收入約 380,000 元，採收支並列方式編列。

(三)產學合作收入：

本校產學合作收入係估計科技部專案研究計畫、政府機構之研究計畫及民間企業之產學合作計畫，收入約 8,179,252 元，各項支出約 7,529,252 元，管理費收入約 650,000 元，採收支並列方式編列。

(四)補助收入：主要係教育部各項獎補助款

項次	項目	金額
1.	教育部 107 年整體發展獎勵補助款	39,000,000
2.	教育部 107 年學生事務與輔導工作經費	1,500,000
3.	教育部 107 年學生事務與輔導創新工作專業人力	3,000,000
4.	教育部 107 年輔導身心障礙學生計畫	6,600,000
5.	教育部 107 年補助學生生活助學金	780,000
6.	教育部 107 年高教深耕計畫	15,000,000
7.	教育部 107 年新南向專班(預計入學 4 班)	16,000,000
8.	教育部 107 年軍訓教官薪資	8,500,000
9.	其他補助款	5,752,476

(五)利息收入：為本校定期存款及活期存款利息收入，估計 572,801 元。

黎明技術學院

預算說明書

107 學年度

二、成本與費用預算說明

總支出：541,859,459 元。

(一)董事會支出：2,460,300 元。

(二)行政管理支出：115,156,107 元。

(三)教學研究及訓輔支出：350,516,951 元。

(四)不動產、房屋及設備採直線法提列折舊及攤銷：

107 學年度折舊及攤銷預估數為 79,612,464。

項次	項目	金額
1.	行政-折舊及攤銷	28,552,479
2.	教學-折舊及攤銷	51,059,985

(五)獎助學金支出：

107 學年度獎學金支出 50,530,628。

項次	項目	金額	佔學雜費收入
1.	107 學年其他補助獎助學金	3,265,495	
2.	107 學年度學雜費提撥就學補助金	11,774,000	3.15%
3.	107 學年度校內其他獎助學金	35,491,133	9.50%

其中校內款獎助學金合計為 47,265,133 元，約佔學雜費收入比率約 12.65%

(六)推廣教育支出：

本校辦理學分班、非學分班、政府及機構委辦訓練等各期收入約 4,853,000 元，各項支出約 4,473,000 元，管理費收入約 380,000 元，採收支並列方式編列。

(七)產學合作支出：

本校產學合作收入係估計科技部專案研究計畫、政府機構之研究計畫及民間企業之產學合作計畫，收入約 8,179,252 元，各項支出約 7,529,252 元，管理費收入約 650,000 元，採收支並列方式編列。

(八)試務費支出：

為辦理 107 學年度各項招生考試支出，約 1,822,177 元。

黎明技術學院

預算說明書

107 學年度

(九)本校預計 107 學年度經常門支出合計為 541,859,459 元，經常門支出中行政管理支出及教學研究及訓輔支出之人事費為 268,269,561 元(含保險及退撫金)，約佔學雜費收入比率約 71.82%。

三、重要長期營運資產增置計畫預算說明

本校 107 學年度配合學校整體規劃，積極充實教學設備，提升教學環境品質，107 學年度整體資本支出較上年度預算數增加 9,553,431 元。

項次	項目	107 學年度 A	106 學年度 B	增減數 A-B
1.	機械儀器及設備	29,173,902	23,883,684	5,290,218
2.	圖書及博物	1,969,087	1,034,811	934,276
3.	其他設備	787,106	2,370,900	(1,583,794)
4.	電腦軟體	6,173,431	1,260,700	4,912,731

肆、其他必要說明事項：

- 一、107 學年度學生人數預估 4,524 人。日間部 3,496 人、進修部 1,028 人。
- 二、依公教人員保險法第 20 條規定，107 學年度本校預估支付超額年金計 2,194,980 元。
- 三、107 學年度現金收支餘絀說明：

項目	107 學年度
總收入	544,328,607
支出	
經常門支出	541,859,459
資本門支出	38,103,526
扣除經、資門支出後餘絀	(35,634,378)
加：折舊及攤銷	80,112,464
減：償還銀行借款	12,969,250
加：銀行借款	0
當年度現金餘絀	31,508,836

黎明技術學院
收支餘絀預計表
107學年度

全1頁第1頁
單位：新臺幣元

(前)學年度 決算數	項目	(本)學年度 預算數 (1)	估計(上)學年度 決算數 (2)	比較增減	
				金額 (3)=(1)-(2)	% (4)=(3)/(2)*100
536,423,404	各項收入	544,328,607	539,201,435	5,127,172	0.95
365,143,011	學雜費收入	373,534,240	368,676,446	4,857,794	1.32
7,900,233	推廣教育收入	4,853,000	4,227,546	625,454	14.79
9,284,482	產學合作收入	8,179,252	8,044,469	134,783	1.68
73,344	其他教學活動收入	95,040	95,040	0	-
139,075,391	補助及受贈收入	142,332,476	145,086,788	(2,754,312)	(1.90)
1,012,727	財務收入	572,801	540,978	31,823	5.88
13,934,216	其他收入	14,761,798	12,530,168	2,231,630	17.81
478,457,286	各項成本與費用	541,859,459	528,936,636	12,922,823	2.44
1,697,667	董事會支出	2,460,300	1,692,485	767,815	45.37
95,097,818	行政管理支出	115,156,107	111,855,394	3,300,713	2.95
315,827,459	教學研究及訓輔支出	350,516,951	348,771,176	1,745,775	0.50
37,967,409	獎助學金支出	50,530,628	44,961,949	5,568,679	12.39
2,279,457	推廣教育支出	4,853,000	3,657,785	1,195,215	32.68
9,154,364	產學合作支出	8,179,252	8,044,469	134,783	1.68
85,545	其他教學活動支出	95,040	95,040	0	-
849,392	財務費用	100,000	438,516	(338,516)	(77.20)
15,498,175	其他支出	9,968,181	9,419,822	548,359	5.82
57,966,118	本期餘絀	2,469,148	10,264,799	(7,795,651)	(75.95)

《註：有關105學年度決算數值，無須依107學年度「財團法人及所設私立學校會計制度之一致規定」辦理重分類。》



黎明技術學院
預計長期營運資產變動表
107學年度

全1頁 第1頁
單位：新臺幣元

編號：303

項目名稱	估計本學年初 結存金額	預計本學年度 增加金額	預計本學年度 減少金額	預計本學年度 重分類金額	預計本學年度 底結存金額	說明
不動產、房屋及設備	1,804,626,866	77,930,095	38,433,414	0	1,844,123,547	1. 私立大專校院不動產、房屋及設備折舊及無形資產攤銷採直線法。
土地改良物	152,976,588	3,000,000	0	0	155,976,588	
房屋及建築	1,154,010,187	43,000,000	6,000,000	0	1,191,010,187	(1) 預估107學年度「累計折舊」增加數小計為：75,931,177元，「累計攤銷」增加數小計數為：3,681,287元，合計為：79,612,464元。
機械儀器及設備	328,030,747	29,173,902	25,868,685	0	331,335,964	
圖書及博物	75,764,549	1,969,087	0	0	77,733,636	
其他設備	75,572,915	787,106	6,564,729	0	69,795,292	
購建中營運資產	18,271,880	0	0	0	18,271,880	
累計減損	0	0	0	0	0	
累計折舊	764,340,485	75,931,177	32,482,390	0	807,789,272	
土地改良物	90,946,744	6,581,831	0	0	97,528,575	(2) 預估107學年度「不動產、房屋及設備」減少數小計為38,433,414元，合計為：38,433,414元。
房屋及建築	447,636,106	44,812,631	5,454,545	0	486,994,192	
機械儀器及設備	177,591,277	20,816,683	19,057,238	0	179,350,722	
其他設備	48,166,358	3,720,032	7,970,607	0	43,915,783	
不動產、房屋及設備淨額	1,040,286,381	1,998,918	5,951,024	0	1,036,334,275	
投資性不動產	0	0	0	0	0	
累計減損	0	0	0	0	0	
累計折舊	0	0	0	0	0	
投資性不動產淨額	0	0	0	0	0	
無形資產	50,947,298	6,173,431	0	0	57,120,729	
電腦軟體	50,947,298	6,173,431	0	0	57,120,729	
累計減損	0	0	0	0	0	
累計攤銷	43,178,828	3,681,287	0	0	46,860,115	
電腦軟體	43,178,828	3,681,287	0	0	46,860,115	
無形資產淨額	7,768,470	2,492,144	0	0	10,260,614	
合計	1,048,054,851	4,491,062	5,951,024	0	1,046,594,889	

黎明技術學院
預計增置重要長期營運資產明細表
107學年度

全13頁 第1頁
單位:新台幣元

編號: 304

項目、重要長期營運資產名稱	提出單位	數量	單價	總價	備註
1321 土地改良物				3,000,000	
大樓改建(捐贈案)	事務組	1 式	3,000,000	3,000,000	
1331 房屋及建築				43,000,000	
大樓改建(捐贈案)	事務組	1 式	43,000,000	43,000,000	
1341 機械儀器及設備				29,173,902	
行政事務設備	學生輔導中心	1 套	27,000	27,000	
行政事務設備	學生輔導中心	1 套	3,000	3,000	
桌上型電腦	學生輔導中心	4 台	37,500	150,000	
攜帶型課程影音記錄器	學生輔導中心	2 組	50,000	100,000	
互動教學設備	學生輔導中心	1 套	100,000	100,000	
學習身心適應輔導設備	學生輔導中心	1 套	48,000	48,000	
多功能事務機	學生輔導中心	2 台	42,000	84,000	
教學主機移動式防盜櫃	學生輔導中心	1 組	49,000	49,000	
筆記型電腦	學生輔導中心	2 台	34,000	68,000	
視訊教學設備	學生輔導中心	1 套	211,000	211,000	
電腦(一)	事務組	13 台	75,770	985,010	
手提自動功牙機	事務組	2 台	21,000	42,000	
無線可調頻擴音機	事務組	2 台	11,541	23,082	
皮膚頭髮檢測儀	事務組	1 台	360,000	360,000	

黎明技術學院
 預計增置重要長期營運資產明細表
 107學年度

全13頁 第2頁
 單位:新台幣元

編號: 304

項目、重要長期營運資產名稱	提出單位	數量	單價	總價	備註
色澤檢測器	事務組	1 組	410,000	410,000	
美容指壓兩用床	事務組	3 組	10,000	30,000	
能量調節儀	事務組	1 台	51,000	51,000	
影像分析平台	事務組	1 組	31,215	31,215	
專題展示用可攜式平台	事務組	6 台	14,065	84,390	
大光圈變焦鏡	事務組	1 個	79,000	79,000	
單眼相機	事務組	1 台	51,314	51,314	
雙人床床舖組	事務組	4 組	42,026	168,104	
半自動拉桿咖啡機	事務組	1 台	25,000	25,000	
熱氣縫合密封機	事務組	1 台	256,767	256,767	
自動靴面定型機(無夾模組)	事務組	1 台	115,000	115,000	
超迷你肩掛式無線喊話器	事務組	2 台	12,000	24,000	
震動電鑽	事務組	1 組	33,000	33,000	
引擎診斷器	事務組	10 組	48,000	480,000	
單端透射式聚光燈	事務組	1 組	11,200	11,200	
單端透射式聚光燈	事務組	1 組	24,000	24,000	
心肺交叉訓練機	事務組	5 輛	21,000	105,000	
美容彩妝鏡台	事務組	26 座	21,341	554,866	
伺服器	事務組	1 台	41,435	41,435	

黎明技術學院

預計增置重要長期營運資產明細表

107學年度

全13頁 第3頁
單位:新台幣元

編號:304

項目、重要長期營運資產名稱	提出單位	數量	單價	總價	備註
迷你電腦	事務組	2 台	48,000	96,000	
全片幅單眼相機	事務組	1 台	136,850	136,850	
工作台冷藏冰箱/蒸發盤	事務組	1 台	40,000	40,000	
單人床床舖組	事務組	8 組	40,785	326,280	
烘豆機	事務組	2 台	75,000	150,000	
熱昇華印花機	事務組	1 台	532,183	532,183	
油壓自動前幫機	事務組	1 台	516,104	516,104	
工作檯冷藏/冷凍冰箱	事務組	1 台	35,000	35,000	
充電式無刷衝擊起子機組	事務組	1 組	29,500	29,500	
噴油嘴試驗器	事務組	3 組	30,000	90,000	
高色溫攝影柔光燈 1	事務組	2 組	26,000	52,000	
高色溫攝影柔光燈 2	事務組	1 組	25,000	25,000	
無線喊話器	事務組	3 台	12,600	37,800	
光雕立體投影動畫	事務組	1 套	250,000	250,000	
多功能專業實習桌	事務組	6 座	70,000	420,000	
Chromecast HDMI 媒體串流播放器	事務組	3 套	12,000	36,000	
真空成型機	事務組	2 台	43,680	87,360	
真空成型機	事務組	1 台	88,000	88,000	
工作台冷凍冰箱/蒸發盤/插盤式	事務組	1 台	55,000	55,000	

黎明技術學院

預計增置重要長期營運資產明細表

107學年度

全13頁 第4頁
單位:新台幣元

編號:304

項目、重要長期營運資產名稱	提出單位	數量	單價	總價	備註
直立式加床組	事務組	5 組	23,820	119,100	
磨豆機	事務組	1 台	59,000	59,000	
四針六線併縫車	事務組	1 台	128,000	128,000	
單針總合送筒型車	事務組	1 台	45,000	45,000	
實習商店全自動咖啡機	事務組	1 台	46,000	46,000	
打磨機組	事務組	1 組	22,033	22,033	
引擎診斷儀器	事務組	1 組	139,141	139,141	
電影攝影燈	事務組	2 組	58,000	116,000	
AI馬達機器人	事務組	10 套	28,000	280,000	
配-alpha1Plus機器人	事務組	4 具	25,000	100,000	
alpha2機器人	事務組	2 具	63,000	126,000	
數位攝影機	事務組	1 台	40,082	40,082	
房務工作車	事務組	9 台	26,500	238,500	
義式咖啡機	事務組	1 台	85,000	85,000	
電腦(二)	事務組	32 台	21,793	697,376	
電腦(二)	事務組	10 台	21,793	217,930	
電腦(三)	事務組	25 台	26,443	661,075	
電腦(四)	事務組	6 台	31,664	189,984	
電腦(四)	事務組	5 台	31,664	158,320	

黎明技術學院

預計增置重要長期營運資產明細表

107學年度

全13頁 第5頁
單位:新台幣元

編號:304

項目、重要長期營運資產名稱	提出單位	數量	單價	總價	備註
電腦(四)	事務組	1 台	31,664	31,664	
電腦(四)	事務組	2 台	31,664	63,328	
電腦(五)	事務組	2 台	39,341	78,682	
電腦(六)	事務組	46 套	49,614	2,282,244	
電腦(電子講桌專用)	事務組	5 台	25,825	129,125	
電腦(電子講桌專用)	事務組	4 台	31,046	124,184	
平板電腦	事務組	3 台	13,900	41,700	
平板電腦	事務組	2 台	25,900	51,800	
筆記型電腦(一)	事務組	2 台	39,000	78,000	
筆記型電腦(二)	事務組	1 台	39,500	39,500	
筆記型電腦(二)	事務組	2 台	39,500	79,000	
筆記型電腦(二)	事務組	1 台	39,500	39,500	
黑白印表機	事務組	1 台	16,500	16,500	
黑白印表機	事務組	2 台	16,500	33,000	
人字車	事務組	1 台	46,200	46,200	
濾/淨水器	事務組	1 台	15,000	15,000	
線鋸機組	事務組	1 組	22,300	22,300	
ABS診斷儀器	事務組	1 套	60,000	60,000	
LED手持式棒燈	事務組	1 組	40,000	40,000	

黎明技術學院

預計增置重要長期營運資產明細表

107學年度

全13頁 第6頁
單位:新台幣元

編號:304

項目、重要長期營運資產名稱	提出單位	數量	單價	總價	備註
數位存儲示波器	事務組	33 套	29,970	989,010	
3D熱熔堆積固化成形機	事務組	6 台	16,590	99,540	
3D熱熔堆積固化成形機	事務組	2 台	48,307	96,614	
花崗石桌面	事務組	12 張	15,000	180,000	
直立式吸塵器	事務組	9 台	12,500	112,500	
工作臺	事務組	1 台	13,000	13,000	
工業用盲縫機	事務組	1 台	34,500	34,500	
獨立電源開水機	事務組	1 台	24,000	24,000	
木工修邊機	事務組	1 組	11,400	11,400	
量測平台	事務組	2 組	25,000	50,000	
大型柔光屏	事務組	1 組	16,000	16,000	
雙馬達乾濕兩用集塵機	事務組	1 台	21,306	21,306	
電阻式穀類水分計	事務組	1 台	25,000	25,000	
超音波縫合機	事務組	1 台	199,500	199,500	
圓弧桌上型冷藏蛋糕櫃	事務組	1 台	55,000	55,000	
無油式靜音空氣壓縮機	事務組	1 台	14,000	14,000	
前束規	事務組	1 組	12,000	12,000	
攝影棚背景架	事務組	3 組	16,110	48,330	
體感多媒體系統	事務組	2 台	46,900	93,800	

黎明技術學院

預計增置重要長期營運資產明細表

107學年度

全13頁 第7頁
單位:新台幣元

編號:304

項目、重要長期營運資產名稱	提出單位	數量	單價	總價	備註
巧克力調溫鍋	事務組	7 台	15,000	105,000	
冷藏工作檯冰箱	事務組	1 台	47,653	47,653	
展示櫃	事務組	1 組	65,000	65,000	
結構truss	事務組	3 組	23,100	69,300	
具車	事務組	7 台	67,500	472,500	
廣播級指向性麥克風收音組	事務組	6 組	31,000	186,000	
高功率電磁爐	事務組	13 台	21,850	284,050	
無線喊話器	事務組	1 台	15,800	15,800	
液晶顯示器	事務組	2 台	26,500	53,000	
數位式可程式電腦燈控制器	事務組	3 台	45,950	137,850	
可換麥克風手持數位錄音機	事務組	6 組	13,000	78,000	
高功率微波爐	事務組	7 台	35,000	245,000	
綜合擴大機及無線電麥克風接收機組	事務組	1 組	80,000	80,000	
電陶爐	事務組	2 台	18,000	36,000	
ETC 橢圓型反射鏡聚光燈射式聚光燈1	事務組	3 座	17,500	52,500	
ETC 橢圓型反射鏡聚光燈射式聚光燈2	事務組	3 座	17,000	51,000	
內置鋰電池全金屬無線麥克風(一對二)	事務組	4 組	14,000	56,000	
低溫蔬果乾燥機	事務組	2 台	29,000	58,000	
活動吧台組	事務組	1 台	91,931	91,931	

黎明技術學院
 預計增置重要長期營運資產明細表
 107學年度

全13頁 第8頁
 單位:新台幣元

編號:304

項目、重要長期營運資產名稱	提出單位	數量	單價	總價	備註
樂器專用無線麥克風	事務組	2 組	26,079	52,158	
佛氏聚光燈	事務組	2 座	17,000	34,000	
外接7吋HDMI監視器	事務組	6 台	16,500	99,000	
活動調酒吧檯	事務組	1 台	91,931	91,931	
煮飯鍋	事務組	1 台	11,500	11,500	
LED PAR 效果燈	事務組	2 座	18,407	36,814	
攝影車軌道組	事務組	2 組	30,000	60,000	
凍煎板	事務組	2 台	14,800	29,600	
甜甜圈鬆餅機	事務組	1 台	20,384	20,384	
LED PAR 搖頭燈	事務組	2 座	12,000	24,000	
單眼相機專業提籠	事務組	6 組	11,500	69,000	
手持式攪拌棒功能組	事務組	7 組	13,100	91,700	
封膜機	事務組	1 台	13,500	13,500	
LED電腦燈	事務組	2 座	20,000	40,000	
錄音介面	事務組	11 套	10,500	115,500	
攪拌機	事務組	6 台	17,500	105,000	
LED蜘蛛燈	事務組	2 座	15,000	30,000	
4K專業電影攝影機	事務組	1 台	390,000	390,000	
食物調理機	事務組	2 台	72,000	144,000	

黎明技術學院

預計增置重要長期營運資產明細表

107學年度

全13頁 第9頁
單位:新台幣元

編號:304

項目、重要長期營運資產名稱	提出單位	數量	單價	總價	備註
移動式調光機櫃	事務組	1 組	15,000	15,000	
Metabones轉接環	事務組	1 個	14,000	14,000	
乾式巧克力保溫鍋	事務組	2 台	27,980	55,960	
原廠超長效電池組	事務組	2 個	20,000	40,000	
低溫烹調機	事務組	4 台	34,000	136,000	
專業圓鋸機	事務組	1 組	157,000	157,000	
線鋸機	事務組	1 組	18,000	18,000	
多角度切斷機	事務組	1 組	33,836	33,836	
多功能磨切機	事務組	1 組	18,200	18,200	
安全木工銑床	事務組	1 台	25,000	25,000	
工業乾濕兩用吸塵器	事務組	1 台	16,000	16,000	
數位多功能講桌	事務組	4 台	60,000	240,000	
攜便型投影機	事務組	1 台	30,900	30,900	
投影機(一)	事務組	1 台	48,000	48,000	
投影機(二)	事務組	2 台	51,600	103,200	
投影機(二)	事務組	2 台	51,600	103,200	
電動銀幕	事務組	6 幅	18,900	113,400	
電動銀幕	事務組	1 幅	28,000	28,000	
軌道式檔案櫃	事務組	4 座	38,000	152,000	

黎明技術學院
 預計增置重要長期營運資產明細表
 107學年度

全13頁 第10頁
 單位:新台幣元

編號:304

項目、重要長期營運資產名稱	提出單位	數量	單價	總價	備註
鋼製CD架	事務組	5 座	30,000	150,000	
電腦	事務組	30 台	31,664	949,920	
筆記型電腦	事務組	2 台	39,500	79,000	
投影機	事務組	4 台	51,600	206,400	
圖書消毒機	事務組	1 台	90,000	90,000	
電動銀幕	事務組	1 幅	18,900	18,900	
黑白印表機	事務組	2 台	16,500	33,000	
投影機	事務組	1 台	58,800	58,800	
還書箱	事務組	1 台	23,000	23,000	
空氣清淨除濕機	事務組	3 台	16,000	48,000	
足球門	事務組	1 組	55,000	55,000	
數位攝影機	事務組	2 台	75,000	150,000	
多功能計分板	事務組	1 面	68,000	68,000	
電腦	事務組	3 組	39,000	117,000	
筆記型電腦	事務組	1 台	38,000	38,000	
電木吉他	事務組	2 把	36,000	72,000	
電腦跑步機	事務組	3 台	100,000	300,000	
雙層啞鈴架組	事務組	1 組	98,000	98,000	
雷射測距望遠鏡	事務組	1 組	21,000	21,000	

黎明技術學院

預計增置重要長期營運資產明細表

107學年度

全13頁 第11頁
單位:新台幣元

編號: 304

項目、重要長期營運資產名稱	提出單位	數量	單價	總價	備註
舞蹈單面鏡	事務組	1 面	25,527	25,527	
電腦(六)	事務組	4 組	49,614	198,456	
電競教室電視牆	事務組	1 式	1,000,000	1,000,000	
負載平衡器	研究發展組	1 台	1,160,000	1,160,000	
伺服器	研究發展組	1 台	140,000	140,000	
導播機	研究發展組	1 台	315,000	315,000	
肩負式攝影機(含電池)	研究發展組	1 套	130,000	130,000	
主播攝影機	研究發展組	2 套	22,100	44,200	
轉播用攝影機專用腳架	研究發展組	2 套	18,900	37,800	
轉播用錄影機	研究發展組	1 套	20,000	20,000	
雲端智慧型3D掃描器	研究發展組	1 台	600,000	600,000	
超音波縫合機	研究發展組	1 台	200,000	200,000	
四針六線併縫車	研究發展組	2 台	128,000	256,000	
專業繪圖板	研究發展組	10 台	14,400	144,000	
雙爐桌邊烹調車	研究發展組	2 台	36,000	72,000	
腸粉機	研究發展組	2 台	18,000	36,000	
絞肉機	研究發展組	1 台	17,000	17,000	
蔬果調理機	研究發展組	8 台	16,000	128,000	
筆記型電腦	數位多媒體系 (科)	2 套	50,000	100,000	

黎明技術學院

預計增置重要長期營運資產明細表

107學年度

全13頁 第12頁
單位:新台幣元

編號:304

項目、重要長期營運資產名稱	提出單位	數量	單價	總價	備註
投影機	數位多媒體系 (科)	2 套	30,560	61,120	
高階函數信號產生器	電機工程系 (科)	10 台	17,444	174,440	
電腦主機	資訊科技系	3 台	16,000	48,000	
電腦主機	資訊管理系	1 台	35,744	35,744	
1351 圖書及博物				1,969,087	
西文圖書	事務組	1 批	350,000	350,000	
中文圖書	事務組	1 批	600,000	600,000	
教學影片	事務組	1 批	719,087	719,087	
電子書	事務組	1 批	300,000	300,000	
1361 其他設備				787,106	
監視系統	事務組	1 式	787,106	787,106	
1621 電腦軟體				6,173,431	
教學軟體	事務組	1 套	130,000	130,000	
紅外線互動軟體	事務組	1 套	118,543	118,543	
後端剪輯系統	事務組	3 台	103,100	309,300	
人機互動系統	事務組	2 台	49,805	99,610	
診斷模擬教學軟體	事務組	1 套	228,000	228,000	
微軟CA 授權	事務組	1 套	2,853,225	2,853,225	
微軟CA 授權	事務組	1 套	146,775	146,775	

黎明技術學院

預計增置重要長期營運資產明細表

107學年度

全13頁 第13頁
單位:新台幣元

編號:304

項目、重要長期營運資產名稱	提出單位	數量	單價	總價	備註
防火牆	事務組	1 台	1,227,978	1,227,978	
學生電腦實習課程管理系統	網路系統組	1 年	1,060,000	1,060,000	
合計				84,103,526	

黎明技術學院
 預計借款變動表
 107學年度

全1頁 第1頁
 單位：新臺幣元

編號：305

借款用途	預計借款期間	估計期初金額	預計本學年度舉借金額	預計本學年度償還金額	預計期末金額	備註
興建誠樸樓	90.12.25~107.08.06	5,769,250	0	5,769,250	0	教育部台(85)技(二)字第85516368號函核准
改善校舍及擴充教學設備	103.04.25~108.04.25	7,200,000	0	7,200,000	0	教育部臺教技(二)字第1020179829號
合計		12,969,250	0	12,969,250	0	

黎明技術學院
收入預算明細表
107學年度

全1頁 第1頁
單位：新臺幣元

編號：306

(前)學年度 決算數	項目名稱	(本)學年度 預算數	估計(上)學年度決 算數	(本)學年度預算與估計(上) 學年度決算比較		說明
				差異	%	
365,143,011	4110 學雜費收入	373,534,240	368,676,446	4,857,794	1.32%	<p>(一)學雜費收入： 本校107學年度學雜費收費基準未調整。學雜費收入計373,534,240元，約佔總收入之88.62%。 學雜費收入計373,534,240元，較上年度(106學年度)預算數347,742,412元，增加25,791,828元，增加約7.42%，主要係本校於106及107學年度招收新南向專班所致。 1. 學費收入：請參照學雜費收入預估統計表。 2. 雜費收入：請參照學雜費收入預估統計表。 3. 電腦實習費收入：請參照電腦實習費收入預估統計表。</p>
277,400,397	4111 學費收入	282,429,042	280,822,382	1,606,660	0.57%	
84,273,114	4112 雜費收入	87,587,698	84,958,914	2,628,784	3.00%	
3,469,500	4113 實習實驗費收入	3,517,500	2,895,150	622,350	21.50%	
7,900,233	4120 推廣教育收入	4,853,000	4,227,546	625,454	14.79%	
7,900,233	4121 推廣教育收入	4,853,000	4,227,546	625,454	14.79%	
9,284,482	4130 產學合作收入	8,179,252	8,044,469	134,783	1.68%	
9,284,482	4131 產學合作收入	8,179,252	8,044,469	134,783	1.68%	
73,344	4140 其他教學活動收入	95,040	95,040	0	0.00%	
73,344	4141 其他教學活動收入	95,040	95,040	0	0.00%	
139,075,391	4150 補助及受贈收入	142,332,476	145,086,788	(2,754,312)	-1.90%	
65,836,093	4151 補助收入	96,132,476	68,674,884	27,457,592	39.98%	
73,239,298	4152 受贈收入	46,200,000	76,411,904	(30,211,904)	-39.54%	
1,012,727	4170 財務收入	572,801	540,978	31,823	5.88%	
1,012,607	4171 利息收入	570,000	538,177	31,823	5.91%	
120	4173 基金收益	2,801	2,801	0	0.00%	
13,934,216	4190 其他收入	14,761,798	12,530,168	2,231,630	17.81%	
74,740	4191 財產交易賡餘	30,600	20,400	10,200	50.00%	
1,130,713	4192 試務費收入	1,311,910	657,350	654,560	99.58%	
5,360,701	4193 住宿費收入	6,326,000	6,129,500	196,500	3.21%	
7,368,062	4199 雜項收入	7,093,288	5,722,918	1,370,370	23.95%	
536,423,404	合計	544,328,607	539,201,435	5,127,172	0.95%	<p>(五)利息收入：為本校定期存款及活期存款利息收入，估計572,801元。</p> <p>(六)住宿費收入：估計約為6,326,000元。</p> <p>(七)雜項收入：7,093,288元為一般性事務收入。</p>

黎明技術學院
成本與費用預算明細表
107學年度

全1頁 第1頁
單位：新臺幣元

編號：307

(前)學年度 決算數	項目名稱	(本)學年度 預算數	估計(上)學 年度決算數	(本)學年度預算與估計(上)學 年度決算比較		說明
				差異	%	
1,697,667	5110 董事會支出	2,460,300	1,692,485	767,815	45.37%	(一)董事會支出：2,460,300元。
1,290,300	5111 人事費	1,336,560	1,317,285	19,275	1.46%	(二)行政管理支出：115,156,107元。
152,367	5112 業務費	673,740	200,200	473,540	236.53%	(三)教學研究及訓練支出：350,516,951元。
255,000	5115 出席及交通費	450,000	175,000	275,000	157.14%	(四)不動產、房屋及設備採直線法提列折舊及攤銷： 107學年度折舊及攤銷預估數為79,612,464元。
95,097,818	5120 行政管理支出	115,156,107	111,855,394	3,300,713	2.95%	1. 行政-折舊及攤銷 28,552,479元 2. 教學-折舊及攤銷 51,059,985元
42,156,860	5121 人事費	46,857,963	43,358,189	3,499,774	8.07%	
23,435,297	5122 業務費	30,253,647	32,595,819	(2,342,172)	-7.19%	(五)獎助學金支出：107學年度獎學金支出 50,530,628元。
5,583,094	5123 維護費	5,420,243	5,231,080	189,163	3.62%	1. 其他補助獎助學金 3,265,495元 2. 學雜費提撥就學補助金 11,774,000元 3. 校內其他獎助學金 35,491,133元
3,164,026	5124 退休撫卹費	4,071,775	2,185,724	1,886,051	86.29%	其中校內款獎助學金合計為47,265,133元，約佔 學雜費收入比率約12.65%
20,758,541	5125 折舊及攤銷	28,552,479	28,484,582	67,897	0.24%	
315,827,459	5130 教學研究及訓練支出	350,516,951	348,771,176	1,745,775	0.50%	(六)推廣教育支出： 本校辦理學分班、非學分班、政府及機構委辦訓 練等各期收入約4,853,000元，各項支出約 4,473,000元，管理費收入約380,000元，採收支 並列方式編列。
201,149,920	5131 人事費	207,351,271	212,722,049	(5,370,778)	-2.52%	
44,004,733	5132 業務費	79,242,987	71,844,018	7,398,969	10.30%	
2,711,897	5133 維護費	2,874,156	3,056,178	(182,022)	-5.96%	(七)產學合作支出： 本校產學合作收入係估計科技部專案研究計畫、 政府機構之研究計畫及民間企業之產學合作計畫 ，收入約8,179,252元，各項支出約7,529,252元 ，管理費收入約650,000元，採收支並列方式編 列。
20,561,554	5134 退休撫卹費	9,988,552	10,560,612	(572,060)	-5.42%	
47,399,355	5135 折舊及攤銷	51,059,985	50,588,319	471,666	0.93%	
37,967,409	5140 獎助學金支出	50,530,628	44,961,949	5,568,679	12.39%	
23,903,947	5141 獎學金支出	37,109,150	29,309,700	7,799,450	26.61%	(八)試務費支出： 為辦理107學年度各項招生考試支出，約 1,822,177元。
14,063,462	5142 助學金支出	13,421,478	15,652,249	(2,230,771)	-14.25%	
2,279,457	5150 推廣教育支出	4,853,000	3,657,785	1,195,215	32.68%	(九)本校預計107學年度經常門支出合計為 541,859,459元，經常門支出中行政管理支出及教 學研究及訓練支出之人事費為268,269,561元(含 保險及退休金)，約佔學雜費收入比率約71.82%。
1,825,315	5151 人事費	2,488,207	1,163,238	1,324,969	113.90%	
454,142	5152 業務費	2,364,793	2,494,547	(129,754)	-5.20%	
9,154,364	5160 產學合作支出	8,179,252	8,044,469	134,783	1.68%	
4,736,925	5161 人事費	3,721,986	3,756,176	(34,190)	-0.91%	
4,417,439	5162 業務費	4,457,266	4,288,293	168,973	3.94%	
85,545	5170 其他教學活動支出	95,040	95,040	0	0.00%	
85,545	5171 人事費	95,040	95,040	0	0.00%	
849,392	5190 財務費用	100,000	438,516	(338,516)	-77.20%	
849,392	5191 利息費用	100,000	438,516	(338,516)	-77.20%	
15,498,175	51X0 其他支出	9,968,181	9,419,822	548,359	5.82%	
1,684,986	51X1 試務費支出	1,822,177	1,903,556	(81,379)	-4.28%	
10,797,978	51X2 財產交易損益	5,951,024	5,398,886	552,138	10.23%	
1,766,004	51X3 超額年金給付	2,194,980	2,117,380	77,600	3.66%	
1,249,207	51X9 雜項支出	0	0	0	0.00%	
478,457,286	合計	541,859,459	528,936,636	12,922,823	2.44%	

黎明技術學院
 預計購建土地及重大工程明細表
 107學年度

全1頁第1頁
 單位：新臺幣元

土地及工程名稱	土地或工程 總預算及資金來源			全部計畫 各學年度預算		本學年度預算		說明
	總經費	資金來源及金額		學年度	金額	資金來源	金額	
		自有資金	借款					
合計	0	0	0		0		0	



黎明技術學院
最近5年現金概況表
103學年度至107學年度

全1頁第1頁
單位：新臺幣元

項目	107學年度 預算數	106學年度 預估決算數	105學年度 決算數	104學年度 決算數	103學年度 決算數	備註
經常門現金收入	508,328,607	492,789,531	458,264,334	582,409,734	445,461,303	
學雜費收入	373,534,240	368,676,446	365,143,011	368,853,726	363,508,982	
推廣教育收入	4,853,000	4,227,546	7,900,233	5,709,800	4,960,083	
產學合作收入	8,179,252	8,044,469	9,284,482	10,519,813	13,736,628	
其他教學活動收入	95,040	95,040	73,344	98,053	122,724	
補助及受贈收入	142,332,476	145,086,788	139,075,391	170,897,576	71,588,796	
財務收入	572,801	540,978	1,012,727	1,323,704	501,016	
其他收入	14,761,798	12,530,168	13,934,216	12,517,307	13,228,550	
減：不產生現金流入之收入	(46,000,000)	(76,411,904)	(72,929,158)	(279)	(357,759)	
應收預收項目調整增(減)數	10,000,000	30,000,000	(5,229,912)	12,490,034	(21,827,717)	
利息股利調整數	0	0	0	0	0	
經常門現金支出	451,295,971	439,464,849	398,389,146	392,735,701	398,088,238	
董事會支出	2,460,300	1,692,485	1,697,667	3,038,191	3,613,095	
行政管理支出	115,156,107	111,855,394	95,097,818	91,398,076	87,541,846	
教學研究及訓輔支出	350,516,951	348,771,176	315,827,459	307,092,435	307,665,041	
獎助學金支出	50,530,628	44,961,949	37,967,409	34,982,015	32,020,981	
推廣教育支出	4,853,000	3,657,785	2,279,457	940,237	812,516	
產學合作支出	8,179,252	8,044,469	9,154,364	10,812,712	13,870,702	
其他教學活動支出	95,040	95,040	85,545	102,600	0	
財務費用	100,000	438,516	849,392	1,573,958	2,147,070	
其他支出	9,968,181	9,419,822	15,498,175	7,376,946	10,873,056	
減：不產生現金流出之成本與費用	(85,563,488)	(84,471,787)	(79,127,953)	(60,758,753)	(58,348,301)	
應付預付項目調整增(減)數	(5,000,000)	(5,000,000)	(940,187)	(3,822,716)	(2,107,768)	
利息調整數	0	0	0	0	0	
經常門現金餘(絀)數	57,032,636	53,324,682	59,875,188	189,674,033	47,373,065	
出售資產現金收入	0	20,400	74,740	0	150,900	
購置動產、無形資產及其他資產 現金支出	38,103,526	28,550,095	30,596,497	46,361,242	52,873,110	
機械儀器及設備	29,173,902	23,883,684	25,249,524	34,455,472	39,938,961	
圖書及博物	1,969,087	1,034,811	1,100,648	1,228,956	1,187,432	
其他設備	787,106	2,370,900	2,153,880	4,524,694	6,002,842	
預付設備款	0	0	0	0	1,624,000	
電腦軟體	6,173,431	1,260,700	2,092,445	6,152,120	4,119,875	
扣減不動產支出前現金餘絀	18,929,110	24,794,987	29,353,431	143,312,791	(5,349,145)	
購置不動產現金支出	0	5,301,900	8,349,624	16,808,853	23,675,840	
土地	0	0	688,290	0	0	
土地改良物	0	234,453	0	2,045,000	1,253,000	
房屋及建築	0	5,067,447	6,503,334	14,763,853	19,325,174	
預付工程款及未完工程	0	0	1,158,000	0	3,097,666	
舉債現金收入	0	0	0	0	68,000,000	
短期借款現金收入	0	0	0	0	68,000,000	
償債現金支出	12,969,250	18,738,460	19,892,310	55,046,152	55,046,152	
償還短期借款支出	0	0	0	34,000,000	34,000,000	
償還長期借款支出	12,969,250	18,738,460	19,892,310	21,046,152	21,046,152	
影響本期現金收支調整數	418,616	418,616	418,616	(1,020,566)	(2,550,926)	
本期現金及銀行存款淨流入(出)數	6,378,476	1,173,243	1,530,113	70,437,220	(18,622,063)	
期初現金及銀行存款餘額	127,140,623	125,967,380	124,437,267	54,000,047	72,622,110	
期末現金及銀行存款餘額	133,519,099	127,140,623	125,967,380	124,437,267	54,000,047	

《註：有關103至105學年度決算數值，無須依107學年度「財團法人及所設私立學校會計制度之一致規定」辦理重分類。》



107學年度學雜費收入預估統計表(含電腦實習費收入)

列標區	107-1 人數	107-1 學費	107-1 雜費	107-1 學分學雜費	107-1 電腦實習費	107-1 網路通訊費	107-2 人數	107-2 學費	107-2 雜費	107-2 學分學雜費	107-2 電腦實習費	107-2 網路通訊費
日間部	3,524	125,904,139	38,616,349		1,398,000	704,800	3,469	124,121,027	38,170,057		1,623,000	693,800
二年制技術系	0	0	0		0	0	0	0	0		0	0
化妝品應用系	0	0	0		0	0	0	0	0		0	0
五年制專科	591	14,046,798	5,785,440		417,000	118,200	568	13,502,198	5,560,600		400,500	113,600
電機工程科	230	5,393,381	2,240,420		172,500	46,000	220	5,159,213	2,143,060		165,000	44,000
數位多媒體科	278	6,553,469	2,713,220		182,250	55,600	269	6,339,711	2,625,140		176,250	53,800
機械工程科	83	2,099,948	831,800		62,250	16,600	79	2,003,274	792,400		59,250	15,800
四年制技術系	2,933	111,857,341	32,830,909		981,000	586,600	2,901	110,618,829	32,609,457		1,222,500	580,200
化妝品應用系	273	10,628,709	3,142,230		0	54,600	262	10,200,446	3,015,620		159,000	52,400
企業管理系	39	1,483,911	326,703		29,250	7,800	37	1,407,813	309,949		9,750	7,400
車輛工程系	67	2,540,171	866,310		28,500	13,400	64	2,426,432	827,520		21,000	12,800
服飾設計系	123	4,788,759	1,415,730		45,000	24,600	118	4,594,094	1,358,180		67,500	23,600
表演藝術系	341	12,928,333	4,409,130		0	68,200	330	12,511,290	4,266,900		23,250	66,000
旅館管理系	126	4,794,174	1,055,502		45,000	25,200	121	4,603,929	1,013,617		0	24,200
時尚設計系	122	4,749,826	1,404,220		68,250	24,400	118	4,594,094	1,358,180		88,500	23,600
時尚經營管理	110	4,182,670	1,012,530		82,500	22,000	106	4,030,610	974,469		65,250	21,200
創意產品設計	107	4,056,691	1,383,510		39,000	21,400	103	3,905,039	1,331,790		37,500	20,600
資訊科技系	155	5,876,515	2,004,150		116,250	31,000	189	7,165,557	2,443,770		111,750	37,800
資訊管理系	41	1,560,009	343,457		30,750	8,200	39	1,483,911	326,703		29,250	7,800
電資學士班學位	0	0	0		0	0	0	0	0		0	0
電機工程系	251	9,516,163	3,245,430		159,750	50,200	241	9,137,033	3,116,130		125,250	48,200
影視傳播系	67	2,540,171	866,310		50,250	13,400	65	2,464,345	840,450		48,750	13,000
數位多媒體系	242	9,174,946	3,129,060		181,500	48,400	272	10,312,336	3,516,960		204,000	54,400
機械工程系	178	6,748,514	2,301,540		105,000	35,600	170	6,445,210	2,198,100		99,000	34,000
餐飲管理系	461	17,540,589	3,861,797		0	92,200	443	16,855,707	3,711,011		105,750	88,600
戲劇系	30	1,137,390	387,900		0	6,000	29	1,099,477	374,970		0	5,800
觀光休閒系	200	7,609,800	1,675,400		0	40,000	194	7,381,506	1,625,138		27,000	38,800
進修部	1,047			22,012,304	219,750	104,700	1,008			21,192,864	276,750	100,800
二年制技術系	93			1,964,160	12,750	9,300	89			1,879,680	0	8,900
化妝品應用系	93			1,964,160	12,750	9,300	89			1,879,680	0	8,900
二年制專科	76			1,541,280	0	7,600	72			1,460,160	54,000	7,200
化妝品應用科	76			1,541,280	0	7,600	72			1,460,160	54,000	7,200
機械工程系	0			0	0	0	0			0	0	0
二年制專科在職班	45			920,880	0	4,500	44			900,416	0	4,400
化妝品應用科	45			920,880	0	4,500	44			900,416	0	4,400
四年制在職專班	0			0	0	0	0			0	0	0
化妝品應用系	0			0	0	0	0			0	0	0
企業管理系	0			0	0	0	0			0	0	0
資訊科技系	0			0	0	0	0			0	0	0
電機工程系	0			0	0	0	0			0	0	0
數位多媒體系	0			0	0	0	0			0	0	0
機械工程系	0			0	0	0	0			0	0	0
餐飲管理系	0			0	0	0	0			0	0	0
四年制技術系	833			17,585,984	207,000	83,300	803			16,952,608	222,750	80,300
化妝品應用系	70			1,478,400	25,500	7,000	68			1,436,160	0	6,800
企業管理系	20			422,400	15,000	2,000	19			401,280	3,000	1,900
車輛工程系	34			717,536	0	3,400	33			696,432	0	3,300
表演藝術系	64			1,350,656	0	6,400	62			1,308,448	0	6,200
時尚設計系	51			1,077,120	38,250	5,100	49			1,034,880	24,750	4,900
時尚經營管理	34			718,080	0	3,400	33			696,960	0	3,300
資訊科技系	18			379,872	0	1,800	17			358,768	0	1,700
資訊管理系	31			654,720	23,250	3,100	29			612,480	21,750	2,900
電機工程系	181			3,819,824	76,500	18,100	175			3,693,200	105,750	17,500
機械工程系	139			2,933,456	28,500	13,900	135			2,849,040	67,500	13,500
餐飲管理系	191			4,033,920	0	19,100	183			3,864,960	0	18,300
總計	4,571	125,904,139	38,616,349	22,012,304	1,617,750	809,500	4,477	124,121,027	38,170,057	21,192,864	1,899,750	794,600

學雜費總計	370,016,740
電腦實習費總計	3,517,500
網路通訊費總計	1,604,100

黎明技術學院
107學年度學雜費收費基準

一、技專校院學雜費收費基準一覽表

學制		學院		
		工學院	理學院	商學院
日間部	學費 (私校含退撫基金)	37,913	38,933	38,049
	雜費	12,930	11,510	8,377
	合計	50,843	50,443	46,426
進修部	學分學雜費	1,319	1,320	1,320
在職專班(學士)	學分學雜費	1,520	1,620	1,620

二、專科學校學雜費收費基準一覽表

學制		類別			
		工學院	理學院	商學院	
日間部	五專前3年	學費 (私校含退撫基金)	20,410		
		雜費	9,280		
		合計	29,690		
日間部	五專後2年	學費 (私校含退撫基金)	27,927		
		雜費	10,420		
		合計	38,347		
夜間部		學分學雜費	1,256	1,279	1,279
在職專班		學分學雜費	1,256	1,279	1,279

工農類：	B3	數位多媒體系	電機工程系	機械工程系	資訊科技系
		電資學士班學位學程	創意產品設計系	表演藝術系	影視傳播系
		車輛工程系	戲劇系		
商管類：	B1	企業管理系	資訊管理系	餐飲管理系	旅館管理系
		觀光休閒系	時尚經營管理		
理醫類：	B2	化粧品應用系	服飾設計系	時尚設計系	

107學年度人事費估算表

薪津

項目	董事會	行政管理支出	教學研究及訓輔支出	推廣教育支出	合計
薪資	1,336,560	29,809,320	157,583,529	2,488,207	191,217,616
主管加給		11,226,000			11,226,000
導師費			5,237,100		5,237,100
鐘點/出席			20,321,832		20,321,832
年終獎金		1,293,415	8,876,685		10,170,100
教官薪資			3,750,408		3,750,408
保險費		4,142,328	11,581,717		15,724,045
其他(津貼)		386,900			386,900
合計	1,336,560	46,857,963	207,351,271	2,488,207	258,034,001

退撫儲金

項目	董事會	行政管理支出	教學研究及訓輔支出	推廣教育支出	合計
退撫儲金		1,043,227	9,811,504		10,854,731
勞退基金		3,028,548	177,048		3,205,596
合計		4,071,775	9,988,552		14,060,327

備註:

1. 行政人事費，含專任職員、約聘人員等104名估計。
2. 教學人事費(含超支鐘點費)，含專任(專案)教師、兼任教師等151名估計。
3. 保險費包含公保、勞保、健保等。
4. 本表經費包含計畫案補助之專案人事費及鐘點費。

製 表 ：



主 辦 會 計 ：



校 長 ：



董 事 長 ：

