

黎明技術學院

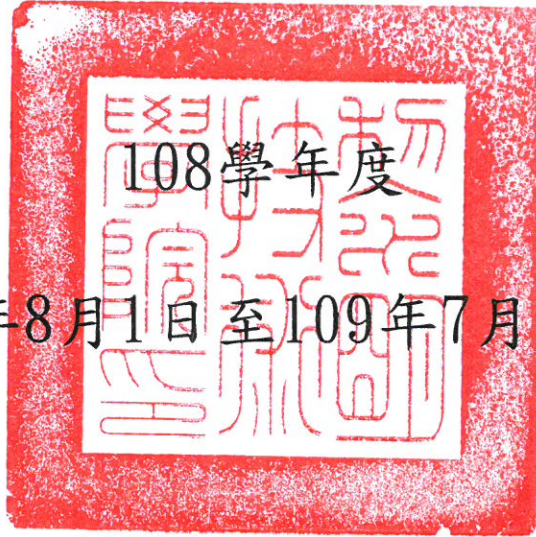

(自108年8月1日至109年7月31日止)

預 算 書

目 錄

	頁次
一、 預算說明書	1
二、 收支餘絀預計表	7
三、 預計長期營運資產變動表	8
四、 預計增置重要長期營運資產明細表	9
五、 預計借款變動表	18
六、 收入預算明細表	19
七、 成本與費用預算明細表	20
八、 預計購建土地及重大工程明細表	21
九、 最近5年現金概況表	22
十、 學雜費收入估計表	23
十一、 學雜費收費基準表	24
十二、 人事費估算表	25

預算說明書

108 學年度

壹、學校組織及職掌：

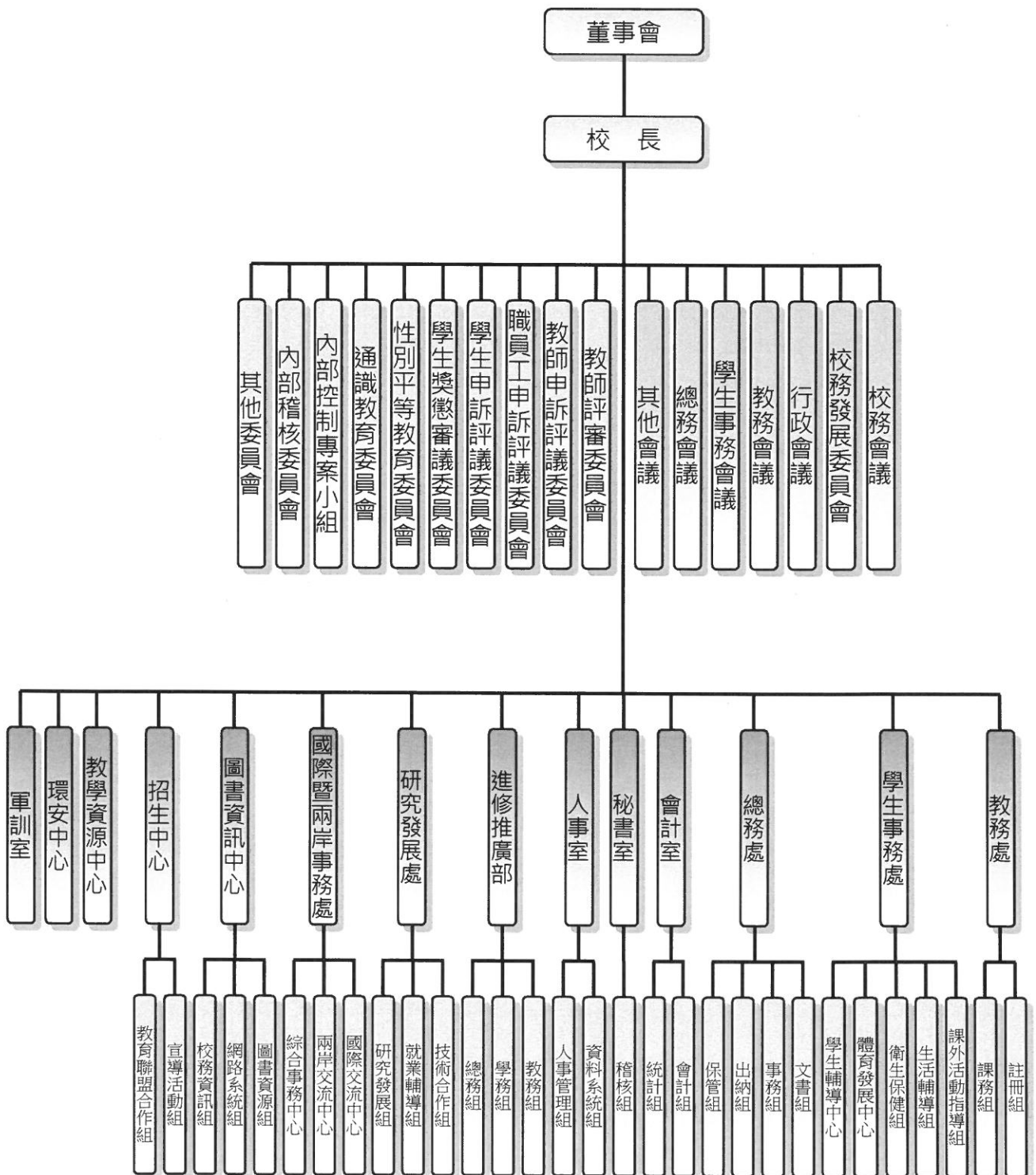

黎明技術學院

預算說明書

108 學年度

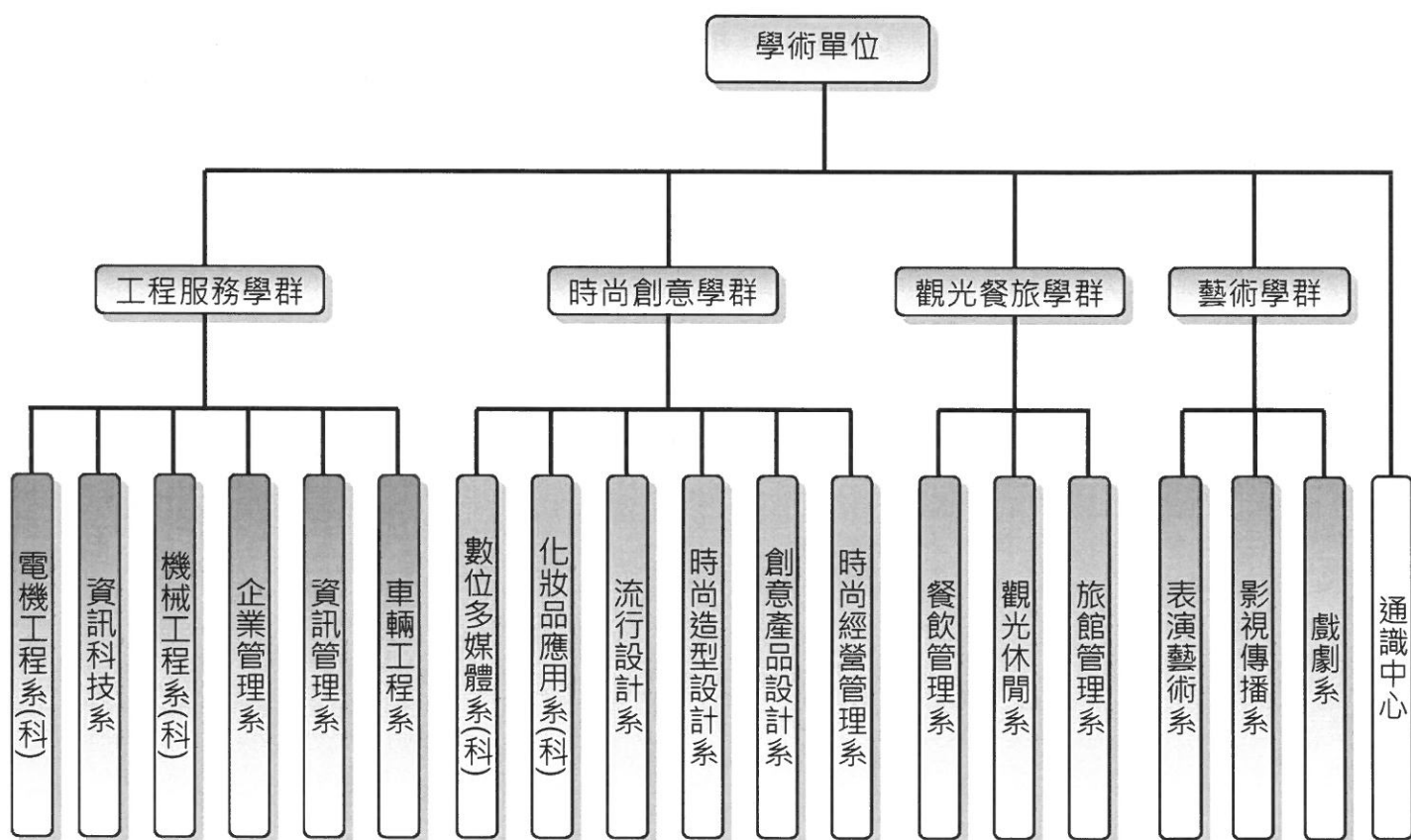

黎明技術學院

預算說明書

108 學年度

貳、重要校務計畫：

一、營運計畫：

(一) 黎明技術學院秉持「誠、樸、精、勤」為中心辦學理念，其意義在於培養學生誠懇正直之健全品格、樸厚務實之生活習性、日益精進之知識技能、勤勞奮發之工作態度。配合教育演進及社會脈動，本校以誠樸精勤為內涵，目的在培養「工作理論」與「實務技能」兼具之初、中階專業人才，並將學校定位為「就業力導向之技術與管理人才培育中心」

(二) 教育發展目標：

- 1.健全品格態度
- 2.培養實務技能
- 3.厚植人文素養
- 4.培育產業人才
- 5.創造完全就業

二、重要長期營運資產增置計畫：

依本校校務發展計畫並配合學校整體規劃，本校 108 學年度預計增置資產約 36,213,932 元，其中董事會捐贈約 15,000,000 元。

三、長期債務之舉借及償還：

(一)本校長期借款合計清償 12,969,250 元，已於 108 年 4 月 25 日全數清償完畢。

(二)本校自 104 學年度起，舉債指數已轉正為零，短期借款全數清償並維持不再動用。

四、其他重要計畫：

(一)本校 108 學年度新南向專班，預計新增 5 班。

(二)本校 108 學年度獲教育部補助「高教深耕計畫」。

黎明技術學院

預算說明書

108 學年度

參、本學年度預算概要

一、收入預算說明

總收入：540,528,917 元。

(一)學雜費收入：

本校 108 學年度學雜費收費基準未調整。學雜費收入計 388,006,730 元，約佔總收入之 71.78%。

學雜費收入計 388,006,730 元，較上年度(107 學年度)預算數 373,534,240 元，增加 14,472,490 元，增加約 3.87%，主要係本校於 107 及 108 學年度招收新南向專班所致。

1.學費收入：請參照學雜費收入預估統計表。

2.雜費收入：請參照學雜費收入預估統計表。

3.電腦實習費收入：請參照學雜費收入預估統計表。

(二)推廣教育收入：

本校辦理學分班、非學分班、政府及機構委辦訓練等

各期收入約 4,148,000 元，各項支出約 3,818,000 元。

(三)產學合作收入：

本校產學合作收入係估計科技部專案研究計畫、政府機構之研究計畫及民間企業之產學合作計畫，收入約 13,685,139 元，各項支出約 12,685,139 元。

(四)補助收入：主要係教育部各項獎補助款

項次	項目	金額
1.	教育部 108 年整體發展獎勵補助款	28,000,000
2.	教育部 108 年學生事務與輔導工作經費	1,600,000
3.	教育部 108 年學生事務與輔導創新工作專業人力	3,000,000
4.	教育部 108 年輔導身心障礙學生計畫	6,300,000
5.	教育部 108 年補助學生生活助學金	780,000
6.	教育部 108 年高教深耕計畫	15,800,000
7.	教育部 108 年新南向專班(預計入學 5 班)	8,000,000
8.	教育部 108 年軍訓教官薪資	7,000,000
9.	其他補助款	27,960,617

(五)利息收入：為本校定期存款及活期存款利息收入，估計 570,000 元。

黎明技術學院

預算說明書

108 學年度

二、成本與費用預算說明

總支出：536,134,629 元。

(一)董事會支出：2,466,560 元。

(二)行政管理支出：109,418,855 元。

(三)教學研究及訓輔支出：344,822,687 元。

(四)不動產、房屋及設備採直線法提列折舊及攤銷：

108 學年度折舊及攤銷預估數為 87,759,876 。

項次	項目	金額
1.	行政-折舊及攤銷	29,768,184
2.	教學-折舊及攤銷	57,991,692

(五)獎助學金支出：

108 學年度獎助學金支出 50,467,478 。

項次	項目	金額	佔學雜費收入
1.	108 學年其他補助獎助學金	3,316,478	
2.	108 學年度學雜費提撥就學補助金	11,774,000	3.03%
3.	108 學年度校內其他獎助學金	35,377,000	9.12%

其中校內款獎助學金合計為 47,151,000 元，約佔學雜費收入比率約 12.15%

(六)推廣教育支出：

本校辦理學分班、非學分班、政府及機構委辦訓練等各期收入約 4,148,000 元，

各項支出約 3,818,000 元。

(七)產學合作支出：

本校產學合作收入係估計科技部專案研究計畫、政府機構之研究計畫及民間企業之產學合作計畫，收入約 13,685,139 元，各項支出約 12,685,139 元。

(八)試務費支出：

為辦理 108 學年度各項招生考試支出，約 2,763,370 元。

黎明技術學院

預算說明書

108 學年度

(九)本校預計 108 學年度經常門支出合計為 536,134,629 元，經常門支出中行政管理支出及教學研究及訓輔支出之人事費為 298,493,923 元 (含保險及退撫金)，約佔學雜費收入比率約 76.93%。

三、重要長期營運資產增置計畫預算說明

本校 108 學年度配合學校整體規劃，積極充實教學設備，提升教學環境品質，資本支出共計 36,213,932 元。

項次	項目	108 學年度 A	107 學年度 B	增減數 A-B
1.	房屋及建築	16,000,000	43,000,000	(27,000,000)
2.	機械儀器及設備	16,099,374	29,173,902	(13,074,528)
3.	圖書及博物	1,395,223	1,969,087	(573,864)
4.	其他設備	1,323,775	787,106	536,669
5.	電腦軟體	1,395,560	6,173,431	(4,777,871)

肆、其他必要說明事項：

- 一、108 學年度學生人數預估 4,751 人。日間部 3,666 人、進修部 1,085 人。
- 二、依公教人員保險法第 20 條規定，108 學年度本校預估支付超額年金計 2,400,000 元。
- 三、108 學年度現金收支餘絀說明：

項目	108 學年度
總收入	540,528,917
支出	
經常門支出	536,134,629
資本門支出	21,213,932
扣除經、資門支出後餘絀	(16,819,644)
加：折舊及攤銷(含報廢)	93,632,776
減：不產生現金流入之收入	(15,000,000)
加：應收項目調整數	10,000,000
加：應付項目調整數	5,000,000
減：償還銀行借款	0
加：銀行借款	0
減：影響本期現金收支調整數	(510,557)
當年度現金餘絀	76,302,575

黎明技術學院
收支餘絀預計表
108學年度

全1頁第1頁
單位：新臺幣元

(前)學年度 決算數	項目	(本)學年度 預算數 (1)	估計(上)學年度 決算數 (2)	比較增減	
				金額 (3)=(1)-(2)	% (4)=(3)/(2)*100
599,630,347	各項收入	540,528,917	587,379,104	(46,850,187)	(7.98)
369,654,668	學雜費收入	388,006,730	388,019,031	(12,301)	(0.00)
5,630,146	推廣教育收入	4,148,000	4,002,609	145,391	3.63
9,677,793	產學合作收入	13,685,139	12,588,939	1,096,200	8.71
0	其他教學活動收入	0	7,920	(7,920)	(100.00)
198,677,401	補助及受贈收入	113,440,617	164,639,304	(51,198,687)	(31.10)
741,011	財務收入	570,141	790,186	(220,045)	(27.85)
15,249,328	其他收入	20,678,290	17,331,115	3,347,175	19.31
534,737,498	各項成本與費用	536,134,629	527,475,462	8,659,167	1.64
1,691,428	董事會支出	2,466,560	1,520,916	945,644	62.18
110,366,923	行政管理支出	109,418,855	103,273,080	6,145,775	5.95
352,333,281	教學研究及訓輔支出	344,822,687	344,150,292	672,395	0.20
50,051,700	獎助學金支出	50,467,478	55,201,283	(4,733,805)	(8.58)
2,258,731	推廣教育支出	4,148,000	864,006	3,283,994	380.09
9,619,384	產學合作支出	13,685,139	12,941,526	743,613	5.75
5,175	其他教學活動支出	89,640	0	89,640	-
424,774	財務費用	0	75,131	(75,131)	(100.00)
7,986,102	其他支出	11,036,270	9,449,228	1,587,042	16.80
64,892,849	本期餘絀	4,394,288	59,903,642	(55,509,354)	(92.66)

《註：有關106學年度決算數值，無須依107年07月19日修正「財團法人及所設私立學校會計制度之一致規定」辦理重分類。》



黎明技術學院
預計長期營運資產變動表
108學年度

全1頁第1頁
單位：新臺幣元

項目名稱	估計本學年初 結存金額	預計本學年度 增加金額	預計本學年度 減少金額	預計本學年度 重分類金額	預計本學年度 底結存金額	說明
不動產、房屋及設備	1,905,107,343	34,818,372	36,601,040	0	1,903,324,675	
土地	17,529,312	0	0	0	17,529,312	
土地改良物	153,985,542	0	0	0	153,985,542	
房屋及建築	1,209,906,842	16,000,000	3,000,000	0	1,222,906,842	
機械儀器及設備	340,368,038	16,099,374	26,572,900	0	329,894,512	
圖書及博物	78,282,481	1,395,223	0	0	79,677,704	
其他設備	83,441,648	1,323,775	7,028,140	0	77,737,283	
購建中營運資產	21,593,480	0	0	0	21,593,480	
累計減損	0	0	0	0	0	
累計折舊	708,936,853	84,088,536	30,728,140	0	762,297,249	
土地改良物	83,068,882	5,952,432	0	0	89,021,314	
房屋及建築	426,686,253	49,465,224	2,727,273	0	473,424,204	
機械儀器及設備	159,513,696	23,684,868	22,144,084	0	161,054,480	
其他設備	39,668,022	4,986,012	5,856,783	0	38,797,251	
不動產、房屋及設備淨額	1,196,170,490	(49,270,164)	5,872,900	0	1,141,027,426	
投資性不動產	0	0	0	0	0	
累計減損	0	0	0	0	0	
累計折舊	0	0	0	0	0	
投資性不動產淨額	0	0	0	0	0	
無形資產	54,968,200	1,395,560	0	0	56,363,760	
電腦軟體	54,968,200	1,395,560	0	0	56,363,760	
累計減損	0	0	0	0	0	
累計攤銷	38,252,164	3,671,340	0	0	41,923,504	
電腦軟體	38,252,164	3,671,340	0	0	41,923,504	
無形資產淨額	16,716,036	(2,275,780)	0	0	14,440,256	
合計	1,212,886,526	(51,545,944)	5,872,900	0	1,155,467,682	



黎明技術學院
預計增置重要長期營運資產明細表
108學年度

全9頁 第1頁
單位:新台幣元

編號: 304

項目、重要長期營運資產名稱	提出單位	數量	單價	總價	備註
1331 房屋及建築				16,000,000	
大樓改建(捐贈案)	會計室	1 式	15,000,000	15,000,000	
電競教室工程	事務組	1 式	1,000,000	1,000,000	
1341 機械儀器及設備				16,099,374	
行政事務設備	生活輔導組	2 套	10,545	21,090	
行政事務設備	學生輔導中心	1 套	50,000	50,000	
水壓測試機	事務組	1 台	108,661	108,661	
微機器人套件	事務組	11 套	25,400	279,400	
多功能皮膚檢測系統	事務組	1 台	352,846	352,846	
多功能皮膚檢測系統	事務組	1 台	170,792	170,792	
掌上型雷雕機	事務組	4 組	13,944	55,776	
除濕機	事務組	1 台	12,768	12,768	
綜合擴大機及無線麥克風接收機組	事務組	1 組	97,800	97,800	
自動加油中底縫合機(伺服馬達)	事務組	1 台	45,049	45,049	
調燈梯	事務組	1 台	69,681	69,681	
調燈梯	事務組	1 台	171,363	171,363	
汽車修護乙級術科檢定用車	事務組	13 部	23,076	299,988	
導播通話系統	事務組	1 套	35,000	35,000	

黎明技術學院
 預計增置重要長期營運資產明細表
 108學年度

全9頁 第2頁
 單位:新台幣元

編號: 304

項目、重要長期營運資產名稱	提出單位	數量	單價	總價	備註
Par燈車	事務組	5 台	14,000	70,000	
籃球板	事務組	3 面	32,845	98,535	
骨幹核心交換器	事務組	1 台	989,271	989,271	
電路配線箱(自動控制裝置)	事務組	2 套	486,250	972,500	
美容彩妝鏡台	事務組	4 座	21,547	86,188	
兩輪自走車	事務組	2 台	20,000	40,000	
洗地/地毯二用機直立式洗地機	事務組	1 台	40,000	40,000	
史密斯 / 雙軌式多功能訓練機 二合一	事務組	1 台	129,000	129,000	
系統保護裝置組	事務組	21 組	11,900	249,900	
系統保護裝置組	事務組	1 組	10,922	10,922	
系統保護裝置組	事務組	28 組	11,900	333,200	
系統保護裝置組	事務組	1 組	12,878	12,878	
電鋼琴	事務組	10 台	25,000	250,000	
油電混合動力車輛(含分離式噴射引擎電腦訊號檢測箱)	事務組	1 台	575,000	575,000	
電影鎢絲燈	事務組	1 組	40,073	40,073	
電影鎢絲燈	事務組	1 組	113,927	113,927	
舞蹈教室擴音設備	事務組	3 套	40,000	120,000	

黎明技術學院
 預計增置重要長期營運資產明細表
 108學年度

全9頁 第3頁
 單位:新台幣元

編號：304

項目、重要長期營運資產名稱	提出單位	數量	單價	總價	備註
美甲彩繪機	事務組	1 台	98,898	98,898	
卡丁車套件	事務組	2 套	40,000	80,000	
綜合擴大機	事務組	1 台	97,600	97,600	
臥姿曲腿機	事務組	1 台	80,000	80,000	
HD導播直播系統	事務組	1 組	280,000	280,000	
直播穩定器系統	事務組	2 台	14,000	28,000	
機車GP(一)	事務組	1 台	45,000	45,000	
機車金勇(二)	事務組	2 台	30,000	60,000	
機車奔騰G4(三)	事務組	1 台	25,000	25,000	
機車kiwi(四)	事務組	1 台	25,000	25,000	
直立式鑽床	事務組	1 台	19,000	19,000	
Micro:bit 微型兩輪自走車套件含模組擴充板	事務組	20 套	11,250	225,000	
超迷你肩掛式雙無線喊話器	事務組	2 台	13,000	26,000	
大腿內縮外展訓練機	事務組	1 台	80,000	80,000	
直播收音系統	事務組	2 台	12,500	25,000	
機車診斷電腦V70組	事務組	1 台	26,000	26,000	
商用滑船機	事務組	1 台	41,810	41,810	
主動式喇叭(含架)	事務組	6 隻	21,000	126,000	
營業用充電器	事務組	1 台	17,609	17,609	

黎明技術學院

預計增置重要長期營運資產明細表

108學年度

全9頁 第4頁
單位:新台幣元

編號: 304

項目、重要長期營運資產名稱	提出單位	數量	單價	總價	備註
投影機	事務組	6 台	46,000	276,000	
投影機(一)	事務組	7 台	51,600	361,200	
投影機(二)	事務組	2 台	62,800	125,600	
電動銀幕(一)	事務組	1 幅	16,000	16,000	
電動銀幕(二)	事務組	1 幅	18,900	18,900	
電動銀幕(三)	事務組	5 幅	22,500	112,500	
電動銀幕(三)	事務組	1 幅	22,500	22,500	
電腦(一)	事務組	1 台	29,111	29,111	
電腦(二)	事務組	5 台	31,664	158,320	
電腦(三)	事務組	30 套	31,025	930,756	
電腦(四)	事務組	3 台	40,341	121,023	
電腦(電子講桌專用)	事務組	3 台	25,825	77,475	
電腦(電子講桌專用)	事務組	1 台	25,825	25,825	
筆記型電腦	事務組	1 台	39,500	39,500	
筆記型電腦	事務組	1 台	39,500	39,500	
筆記型電腦	事務組	1 台	39,500	39,500	
彩色印表機	事務組	1 台	19,500	19,500	
彩色印表機	事務組	1 台	19,500	19,500	
黑白印表機	事務組	1 台	16,500	16,500	

黎明技術學院
 預計增置重要長期營運資產明細表
 108學年度

全9頁 第5頁
 單位:新台幣元

編號: 304

項目、重要長期營運資產名稱	提出單位	數量	單價	總價	備註
雙層吊架	事務組	1 台	22,680	22,680	
五尺臥式冷藏冰箱	事務組	2 台	37,500	75,000	
雙口鼓風炒爐	事務組	2 台	168,000	336,000	
急速冷凍櫃	事務組	1 台	310,000	310,000	
四門立式冷凍冰箱	事務組	2 台	55,000	110,000	
單水槽/下層板	事務組	2 台	10,000	20,000	
單水槽/下層板	事務組	1 台	12,350	12,350	
單水槽/下層板	事務組	1 台	11,700	11,700	
單水槽/下層板	事務組	2 台	10,000	20,000	
單水槽/下層板	事務組	2 台	15,730	31,460	
工作台/下層板	事務組	1 台	11,100	11,100	
工作台/下層板	事務組	3 台	14,700	44,100	
工作台/下層板	事務組	2 台	10,000	20,000	
工作台/下層板	事務組	1 台	10,000	10,000	
工作台/下層板	事務組	1 台	10,000	10,000	
壁架(單層)	事務組	1 台	10,500	10,500	
六尺臥式冷藏冰箱	事務組	1 台	41,500	41,500	
落地式攪拌機(一貫)	事務組	1 台	31,050	31,050	
嵌入式電磁爐	事務組	3 台	14,800	44,400	

黎明技術學院

預計增置重要長期營運資產明細表

108學年度

全9頁 第6頁
單位:新台幣元

編號: 304

項目、重要長期營運資產名稱	提出單位	數量	單價	總價	備註
壁架(雙層)	事務組	1 台	14,300	14,300	
壁架(雙層)	事務組	5 台	10,000	50,000	
三層六板電烤箱+排氣罩	事務組	1 台	196,000	196,000	
工作台櫥櫃/內層板(單層)	事務組	1 台	44,720	44,720	
五尺臥式冷藏冰箱	事務組	3 台	37,500	112,500	
單水槽櫥櫃	事務組	2 台	25,090	50,180	
蒸烤箱	事務組	1 台	490,000	490,000	
掀門櫥櫃工作台	事務組	1 台	50,400	50,400	
掀門櫥櫃工作台	事務組	1 台	58,500	58,500	
單口湯爐	事務組	1 台	14,000	14,000	
櫥櫃工作檯(三門/內層板)	事務組	2 台	33,100	66,200	
保溫送風櫥櫃	事務組	1 台	65,520	65,520	
櫥櫃工作檯(單門)	事務組	4 台	16,380	65,520	
雙層吊架	事務組	2 台	10,530	21,060	
碳烤爐/下櫥櫃	事務組	1 台	52,631	52,631	
碳烤爐/下櫥櫃	事務組	1 台	51,369	51,369	
煎板爐/下櫥櫃	事務組	1 台	122,164	122,164	
明火烤箱置台(圓管中柱)	事務組	1 台	28,000	28,000	
法式爐/下烤箱	事務組	1 台	130,000	130,000	

黎明技術學院
 預計增置重要長期營運資產明細表
 108學年度

全9頁 第7頁
 單位:新台幣元

編號: 304

項目、重要長期營運資產名稱	提出單位	數量	單價	總價	備註
中六口西餐爐/下溫控烤箱(西式)	事務組	1 台	150,000	150,000	
壁櫃	事務組	1 台	33,900	33,900	
壁櫃	事務組	5 台	24,300	121,500	
四口電磁爐/下櫥櫃	事務組	1 台	208,000	208,000	
保溫燈	事務組	3 台	10,000	30,000	
期刊架	事務組	21 座	16,000	336,000	
行動無線擴音機	事務組	2 台	36,200	72,400	
無線喊話器	事務組	3 台	12,866	38,598	
功率擴大器EMX5016CF	事務組	2 台	43,000	86,000	
多功能事務機	事務組	1 台	24,930	24,930	
爵士鼓組	事務組	1 組	55,000	55,000	
靜音電子大提琴	事務組	1 組	28,900	28,900	
電貝士	事務組	1 隻	23,700	23,700	
電吉他	事務組	1 隻	29,400	29,400	
專業噴槍組	事務組	2 組	18,000	36,000	
皮膚智能值色儀	事務組	1 台	16,800	16,800	
不鏽鋼飛盤九宮格	事務組	1 組	29,000	29,000	
黑白印表機	事務組	1 台	17,328	17,328	
後級擴大機	事務組	1 台	36,579	36,579	

黎明技術學院
 預計增置重要長期營運資產明細表
 108學年度

全9頁 第8頁
 單位:新台幣元

編號：304

項目、重要長期營運資產名稱	提出單位	數量	單價	總價	備註
29吋液晶顯示器	研究發展組	1 台	21,800	21,800	
55吋液晶顯示器	研究發展組	1 台	51,000	51,000	
伺服器	研究發展組	1 台	250,000	250,000	
循環式烘箱	研究發展組	1 台	90,000	90,000	
電競座艙	研究發展組	1 式	474,700	474,700	
教學互動機器人	研究發展組	1 台	400,000	400,000	
機器人網頁控制器	研究發展組	1 台	98,000	98,000	
引擎吊架	研究發展組	1 台	14,000	14,000	
氣動零件清洗機	研究發展組	1 台	12,000	12,000	
重型工作桌(含吊板, 吊具)	研究發展組	1 組	16,000	16,000	
機車診斷電腦(含接頭)	研究發展組	1 台	19,800	19,800	
高壓清洗機	研究發展組	1 台	15,000	15,000	
噴油嘴檢測清洗機	研究發展組	1 台	19,800	19,800	
耐重型抽零件櫃	研究發展組	1 組	11,000	11,000	
營業型手動充電機	研究發展組	1 台	17,500	17,500	
蒸烤箱	研究發展組	1 台	490,000	490,000	
明火烤箱	研究發展組	1 台	58,100	58,100	
投影機	數位多媒體系 (科)	1 套	55,000	55,000	
1351 圖書及博物				1,395,223	

黎明技術學院

預計增置重要長期營運資產明細表

108學年度

全9頁 第9頁
單位:新台幣元

編號: 304

項目、重要長期營運資產名稱	提出單位	數量	單價	總價	備註
中文圖書	事務組	1 批	700,000	700,000	
西文圖書	事務組	1 批	195,223	195,223	
教學影片	事務組	1 批	200,000	200,000	
電子書	事務組	1 批	300,000	300,000	
1361 其他設備				1,323,775	
監視系統	事務組	1 式	873,775	873,775	
宿舍床組	事務組	3 組	150,000	450,000	
1621 電腦軟體				1,395,560	
智慧型有線廣播資料傳輸系統	事務組	1 組	70,785	70,785	
智能網管系統	事務組	1 套	180,111	180,111	
防火牆	研究發展組	1 台	1,091,300	1,091,300	
電腦刺繡機軟體	事務組	1 套	53,364	53,364	
合計				36,213,932	

黎明技術學院
 預計借款變動表
 108學年度

全1頁 第1頁
 單位：新臺幣元

編號：305

借款用途	預計借款期間	估計期初金額	預計本學年度舉借金額	預計本學年度償還金額	預計期末金額	備註
無預計借款						
合計		0	0	0	0	

黎明技術學院
收入預算明細表
108學年度

全1頁 第1頁
單位：新臺幣元

編號：306

(前)學年度 決算數	項目名稱	(本)學年度 預算數	估計(上)學年度決 算數	(本)學年度預算與估計(上)學 年度決算比較		說明
				差異	%	
369,654,668	學雜費收入	388,006,730	388,019,031	(12,301)	0.00%	(一)學雜費收入： 本校108學年度學雜費收費基準未調整。學雜費收入計388,006,730元，約佔總收入之71.78%。 學雜費收入計388,006,730元，較上年度(107學年度)預算數373,534,240元，增加14,472,490元，增加約3.87%，主要係本校於107及108學年度招收新南向專班所致。
281,469,220	學費收入	292,776,541	295,809,223	(3,032,682)	-1.03%	1. 學費收入：請參照學雜費收入預估計表。 2. 雜費收入：請參照學雜費收入預估計表。
85,186,048	雜費收入	92,012,689	88,822,708	3,189,981	3.59%	3. 電腦實習費收入：請參照電腦實習費收入預估計表。
2,999,400	實習實驗費收入	3,217,500	3,387,100	(169,600)	-5.01%	
5,630,146	推廣教育收入	4,148,000	4,002,609	145,391	3.63%	(二)推廣教育收入： 本校辦理學分班、非學分班、政府及機構委辦訓練等各期收入約4,148,000元，各項支出約3,818,000元。
5,630,146	推廣教育收入	4,148,000	4,002,609	145,391	3.63%	
9,677,793	產學合作收入	13,685,139	12,588,939	1,096,200	8.71%	(三)產學合作收入： 本校產學合作收入係估計科技部專案研究計畫、政府機構之研究計畫及民間企業之產學合作計畫，收入約13,685,139元，各項支出約12,685,139元。
9,677,793	產學合作收入	13,685,139	12,588,939	1,096,200	8.71%	
0	其他教學活動收入	0	7,920	(7,920)	-100.00%	(四)補助收入：主要係教育部各項獎補助款。
0	其他教學活動收入	0	7,920	(7,920)	-100.00%	1. 教育部108年整體發展獎勵補助款 28,000,000元 2. 教育部108年學生事務與輔導工作經費1,600,000元 3. 教育部108年學生事務與輔導創新工作專業人力3,000,000元 4. 教育部108年輔導身心障礙學生計畫 6,300,000元 5. 教育部108年補助學生生活助學金 780,000元 6. 教育部108年高教深耕計畫 15,800,000元 7. 教育部108年新南向專班(預計入學5班)8,000,000元 8. 教育部108年新南向專班(107秋季及春季班共5班第2年補助款)9,700,000元 9. 教育部108年108優化技職補助款3,100,000元 10. 教育部108議題導向跨領域競爭力培育計畫 1,000,000元 11. 教育部108年軍訓教官薪資 7,000,000元 12. 教育部108年專兼任輔導人員 1,600,000元 13. 教育部108年特殊教育獎助學金1,700,000元 14. 教育部108年門廳伸展舞台補助款3,300,000元 15. 其他補助款 7,560,617元
198,677,401	補助及受贈收入	113,440,617	164,639,304	(51,198,687)	-31.10%	
92,056,494	補助收入	98,440,617	108,748,521	(10,307,904)	-9.48%	
106,620,907	受贈收入	15,000,000	55,890,783	(40,890,783)	-73.16%	
741,011	財務收入	570,141	790,186	(220,045)	-27.85%	(五)利息收入：為本校定期存款及活期存款利息收入，估計570,000元。
738,166	利息收入	570,000	790,045	(220,045)	-27.85%	
2,845	基金收益	141	141	0	0.00%	(六)住宿費收入：共873床位，估計收入約為11,785,500元。
15,249,328	其他收入	20,678,290	17,331,115	3,347,175	19.31%	
58,100	財產交易賸餘	37,700	37,700	0	0.00%	(七)雜項收入：7,272,578元為一般性事務收入。
1,791,145	試務費收入	1,582,512	1,582,512	0	0.00%	
6,459,000	住宿費收入	11,785,500	7,989,410	3,796,090	47.51%	
6,941,083	雜項收入	7,272,578	7,721,493	(448,915)	-5.81%	
599,630,347	合計	540,528,917	587,379,104	(46,850,187)	-7.98%	

黎明技術學院
成本與費用預算明細表
108學年度

全1頁 第1頁
單位：新臺幣元

編號：307

(前)學年度 決算數	項目名稱	(本)學年度 預算數	估計(上)學 年度決算數	(本)學年度預算與估計(上)學 年度決算比較		說明
				差異	%	
1,691,428	董事會支出	2,466,560	1,520,916	945,644	62.18%	(一)董事會支出：2,466,560元。
1,317,285	人事費	1,336,560	1,336,560	0	0.00%	(二)行政管理支出：109,418,855元。
209,143	業務費	680,000	88,356	591,644	669.61%	(三)教學研究及訓輔支出：344,822,687元。
165,000	出席及交通費	450,000	96,000	354,000	368.75%	(四)不動產、房屋及設備採直線法提列折舊及攤銷： 108學年度折舊及攤銷預估數為87,759,876元。
110,366,923	行政管理支出	109,418,855	103,273,080	6,145,775	5.95%	1. 行政-折舊及攤銷 29,768,184元 2. 教學-折舊及攤銷 57,991,692元
45,627,238	人事費	48,038,112	46,041,231	1,996,881	4.34%	(五)獎助學金支出：108學年度獎學金支出 50,467,478元。
28,620,700	業務費	22,331,977	21,463,019	868,958	4.05%	1. 其他補助獎助學金 3,316,478元 2. 學雜費提撥就學補助金 11,774,000元 3. 校內其他獎助學金 35,377,000元
4,859,352	維護費	4,139,994	4,003,248	136,746	3.42%	其中校內款獎助學金合計為47,151,000元，約估 學雜費收入比率約12.15%
2,698,871	退休撫卹費	5,140,588	2,344,122	2,796,466	119.30%	
28,560,762	折舊及攤銷	29,768,184	29,421,460	346,724	1.18%	
352,333,281	教學研究及訓輔支出	344,822,687	344,150,292	672,395	0.20%	(六)推廣教育支出： 本校辦理學分班、非學分班、政府及機構委辦訓 練等各期收入約4,148,000元，各項支出約 3,818,000元。
223,088,981	人事費	234,230,861	233,810,731	420,130	0.18%	
65,878,151	業務費	40,074,184	41,993,669	(1,919,485)	-4.57%	(七)產學合作支出： 本校產學合作收入係估計科技部專案研究計畫、 政府機構之研究計畫及民間企業之產學合作計畫 ，收入約13,685,139元，各項支出約12,685,139 元。
2,660,775	維護費	1,441,588	1,321,741	119,847	9.07%	
10,037,555	退休撫卹費	11,084,362	12,242,219	(1,157,857)	-9.46%	
50,667,819	折舊及攤銷	57,991,692	54,781,932	3,209,760	5.86%	
50,051,700	獎助學金支出	50,467,478	55,201,283	(4,733,805)	-8.58%	(八)試務費支出： 為辦理108學年度各項招生考試支出，約 2,763,370元。
32,147,560	獎學金支出	21,855,000	22,159,092	(304,092)	-1.37%	
17,904,140	助學金支出	28,612,478	33,042,191	(4,429,713)	-13.41%	(九)超額年金給付： 年金給付共56人，約2,400,000元。
2,258,731	推廣教育支出	4,148,000	864,006	3,283,994	380.09%	
1,118,820	人事費	2,054,920	576,198	1,478,722	256.63%	
1,139,911	業務費	2,093,080	287,808	1,805,272	627.25%	
9,619,384	產學合作支出	13,685,139	12,941,526	743,613	5.75%	
5,012,041	人事費	7,373,554	6,374,159	999,395	15.68%	
4,607,343	業務費	6,311,585	6,567,367	(255,782)	-3.89%	
5,175	其他教學活動支出	89,640	0	89,640	0.00%	
5,175	人事費	89,640	0	89,640	0.00%	
424,774	財務費用	0	75,131	(75,131)	-100.00%	
424,774	利息費用	0	75,131	(75,131)	-100.00%	
7,986,102	其他支出	11,036,270	9,449,228	1,587,042	16.80%	
1,503,116	試務費支出	2,763,370	2,335,526	427,844	18.32%	
4,415,738	財產交易短絀	5,872,900	5,249,096	623,804	11.88%	
2,067,248	超額年金給付	2,400,000	1,864,606	535,394	28.71%	
0	雜項支出	0	0	0	0.00%	
534,737,498	合計	536,134,629	527,475,462	8,659,167	1.64%	

黎明技術學院
預計購建土地及重大工程明細表
108學年度

全1頁第1頁
 單位：新臺幣元

土地及工程名稱	土地或工程 總預算及資金來源			全部計畫 各學年度預算		本學年度預算		說明
	總經費	資金來源及金額		學年度	金額	資金來源	金額	
		自有資金	借款					
合計	0	0	0		0		0	



黎明技術學院
最近5年現金概況表
104學年度至108學年度

全1頁第1頁
單位：新臺幣元

項目	108學年度 預算數	107學年度 預估決算數	106學年度 決算數	105學年度 決算數	104學年度 決算數	備註
經常門現金收入	535,528,917	541,488,321	540,651,795	458,264,334	582,409,734	
學雜費收入	388,006,730	388,019,031	369,654,668	365,143,011	368,853,726	
推廣教育收入	4,148,000	4,002,609	5,630,146	7,900,233	5,709,800	
產學合作收入	13,685,139	12,588,939	9,677,793	9,284,482	10,519,813	
其他教學活動收入	0	7,920	0	73,344	98,053	
補助及受贈收入	113,440,617	164,639,304	198,677,401	139,075,391	170,897,576	
財務收入	570,141	790,186	741,011	1,012,727	1,323,704	
其他收入	20,678,290	17,331,115	15,249,328	13,934,216	12,517,307	
減：不產生現金流入之收入	(15,000,000)	(55,890,783)	(75,497,809)	(72,929,158)	(279)	
應收預收項目調整增(減)數	10,000,000	10,000,000	16,519,257	(5,229,912)	12,490,034	
利息股利調整數	0	0	0	0	0	
經常門現金支出	437,501,853	433,022,974	450,752,216	398,389,146	392,735,701	
董事會支出	2,466,560	1,520,916	1,691,428	1,697,667	3,038,191	
行政管理支出	109,418,855	103,273,080	110,366,923	95,097,818	91,398,076	
教學研究及訓輔支出	344,822,687	344,150,292	352,333,281	315,827,459	307,092,435	
獎助學金支出	50,467,478	55,201,283	50,051,700	37,967,409	34,982,015	
推廣教育支出	4,148,000	864,006	2,258,731	2,279,457	940,237	
產學合作支出	13,685,139	12,941,526	9,619,384	9,154,364	10,812,712	
其他教學活動支出	89,640	0	5,175	85,545	102,600	
財務費用	0	75,131	424,774	849,392	1,573,958	
其他支出	11,036,270	9,449,228	7,986,102	15,498,175	7,376,946	
減：不產生現金流出之成本與費用	(93,632,776)	(89,452,488)	(83,767,264)	(79,127,953)	(60,758,753)	
應付預付項目調整增(減)數	(5,000,000)	(5,000,000)	(218,018)	(940,187)	(3,822,716)	
利息調整數	0	0	0	0	0	
經常門現金餘(絀)數	98,027,064	108,465,347	89,899,579	59,875,188	189,674,033	
出售資產現金收入	0	0	58,100	74,740	0	
購置動產、無形資產及其他資產 現金支出	20,213,932	39,315,814	29,136,996	30,596,497	46,361,242	
機械儀器及設備	16,099,374	28,090,597	23,853,899	25,249,524	34,455,472	
圖書及博物	1,395,223	2,048,277	1,034,811	1,100,648	1,228,956	
其他設備	1,323,775	1,276,160	2,368,086	2,153,880	4,524,694	
預付設備款	0	2,120,000	600,000	0	0	
電腦軟體	1,395,560	5,780,780	1,280,200	2,092,445	6,152,120	
扣減不動產支出前現金餘絀	77,813,132	69,149,533	60,820,683	29,353,431	143,312,791	
購置不動產現金支出	1,000,000	1,803,000	8,817,820	8,349,624	16,808,853	
土地	0	0	0	688,290	0	
土地改良物	0	0	234,453	0	2,045,000	
房屋及建築	1,000,000	1,479,000	7,935,367	6,503,334	14,763,853	
預付工程款及未完工程	0	324,000	648,000	1,158,000	0	
舉債現金收入	0	0	0	0	0	
償債現金支出	0	12,969,250	18,738,460	19,892,310	55,046,152	
償還短期借款支出	0	0	0	0	34,000,000	
償還長期借款支出	0	12,969,250	18,738,460	19,892,310	21,046,152	
影響本期現金收支調整數	(510,557)	(510,557)	(510,557)	418,616	(1,020,566)	
本期現金及銀行存款淨流入(出)數	76,302,575	53,866,726	32,753,846	1,530,113	70,437,220	
期初現金及銀行存款餘額	212,587,952	158,721,226	125,967,380	124,437,267	54,000,047	
期末現金及銀行存款餘額	288,890,527	212,587,952	158,721,226	125,967,380	124,437,267	

《註：有關104至106學年度決算數值，無須依107年07月19日修正「財團法人及所設私立學校會計制度之一致規定」辦理重分類。》



108學年度學雜費收入估計表(含電腦實習費收入)

列標碼	108-1 人數	108-1 學費	108-1 雜費	108-1 學分學雜費	108-1 電腦實習費	108-1 網路通訊 費	108-2 人數	108-2 學費	108-2 雜費	108-2 學分學雜費	108-2 電腦實習費	108-2 網路通訊 費
日間部	3,666	132,811,714	41,204,184		1,299,750	733,200	3,521	126,262,431	39,574,373		1,399,500	704,200
二年制技術系	0	0	0		0	0	0	0	0		0	0
化妝品應用	0	0	0		0	0	0	0	0		0	0
五年制專科	479	11,377,511	4,687,940		359,250	95,800	458	10,881,248	4,482,800		343,500	91,600
電機工程系	199	4,662,950	1,937,920		149,250	39,800	190	4,449,192	1,849,840		142,500	38,000
數位多媒體	235	5,555,567	2,295,940		176,250	47,000	225	5,321,399	2,198,580		168,750	45,000
機械工程系	45	1,158,994	454,080		33,750	9,000	43	1,110,657	434,380		32,250	8,600
四年制技術系	3,187	121,434,203	36,516,244		940,500	637,400	3,063	115,381,183	35,091,573		1,056,000	612,600
化妝品應用	273	10,628,709	3,142,230		59,250	54,600	261	10,161,513	3,004,110		54,000	52,200
企業管理系	12	456,588	100,524		9,000	2,400	12	456,588	100,524		0	2,400
車輛工程系	140	5,307,820	1,810,200		30,750	28,000	134	5,080,342	1,732,620		49,500	26,800
服飾設計系	107	4,165,831	1,231,570		29,250	21,400	103	4,010,099	1,185,530		52,500	20,600
表演藝術系	457	17,326,241	5,909,010		48,000	91,400	440	16,681,720	5,689,200		46,500	88,000
旅館管理系	116	4,413,684	971,732		40,500	23,200	112	4,261,488	938,224		0	22,400
時尚設計系	96	3,737,568	1,104,960		72,000	19,200	92	3,581,836	1,058,920		69,000	18,400
時尚經營管	108	4,106,708	991,223		81,000	21,600	104	3,954,648	953,162		78,000	20,800
創意產品設	104	3,942,952	1,344,720		45,000	20,800	100	3,791,300	1,293,000		43,500	20,000
資訊科技系	142	5,383,646	1,836,060		81,000	28,400	136	5,156,168	1,758,480		77,250	27,200
資訊管理系	8	304,392	67,016		6,000	1,600	8	304,392	67,016		6,000	1,600
電機工程系	329	12,473,377	4,253,970		71,250	65,800	318	12,056,334	4,111,740		118,500	63,600
影視傳播系	122	4,625,386	1,577,460		91,500	24,400	117	4,435,821	1,512,810		87,750	23,400
數位多媒體	249	9,440,337	3,219,570		165,750	49,800	239	9,061,207	3,090,270		159,000	47,800
機械工程系	194	7,355,122	2,508,420		84,750	38,800	186	5,724,898	2,404,980		63,000	37,200
餐飲管理系	486	18,491,814	4,071,222		0	97,200	466	17,730,834	3,903,682		93,000	93,200
戲劇系	73	2,767,649	943,890		25,500	14,600	70	2,653,910	905,100		24,750	14,000
觀光休閒系	171	6,506,379	1,432,467		0	34,200	165	6,278,085	1,382,205		33,750	33,000
進修部	1,085			22,868,576	252,750	108,500	1,047			22,067,952	265,500	104,700
二年制技術系	111			2,344,320	32,250	11,100	108			2,280,960	0	10,800
化妝品應用	111			2,344,320	32,250	11,100	108			2,280,960	0	10,800
二年制專科	44			889,744	0	4,400	42			849,184	21,000	4,200
化妝品應用	44			889,744	0	4,400	42			849,184	21,000	4,200
機械工程系	0			0	0	0	0			0	0	0
四年制技術系	930			19,634,512	220,500	93,000	897			18,937,808	244,500	89,700
化妝品應用	152			3,210,240	9,000	15,200	148			3,125,760	0	14,800
企業管理系	3			63,360	2,250	300	3			63,360	0	300
車輛工程系	120			2,532,480	0	12,000	116			2,448,064	25,500	11,600
表演藝術系	47			991,888	0	4,700	46			970,784	0	4,600
時尚設計系	54			1,140,480	40,500	5,400	52			1,098,240	39,000	5,200
時尚經營管	48			1,013,760	36,000	4,800	46			971,520	34,500	4,600
資訊科技系	14			295,456	0	1,400	13			274,352	0	1,300
資訊管理系	14			295,680	10,500	1,400	13			274,560	9,750	1,300
電機工程系	141			2,975,664	56,250	14,100	135			2,849,040	54,000	13,500
機械工程系	121			2,553,584	66,000	12,100	117			2,469,168	33,000	11,700
餐飲管理系	216			4,561,920	0	21,600	208			4,392,960	48,750	20,800
總計	4,751	132,811,714	41,204,184	22,868,576	1,552,500	841,700	4,568	126,262,431	39,574,373	22,067,952	1,665,000	808,900

學雜費總計	384,789,230
電腦實習費總計	3,217,500
網路通訊費總計	1,650,600

黎明技術學院
108學年度學雜費收費基準

一、技專校院學雜費收費基準一覽表

學院		工學院	理學院	商學院
日間部	學費 (私校含退撫基金)	37,913	38,933	38,049
	雜費	12,930	11,510	8,377
	合計	50,843	50,443	46,426
進修部	學分學雜費	1,319	1,320	1,320
在職專班(學士)	學分學雜費	1,520	1,620	1,620

二、專科學校學雜費收費基準一覽表

類別		工學院	理學院	商學院
日間部	五專前3年	學費 (私校含退撫基金)	20,410	
		雜費	9,280	
		合計	29,690	
日間部	五專後2年	學費 (私校含退撫基金)	27,927	
		雜費	10,420	
		合計	38,347	
夜間部	學分學雜費	1,256	1,279	1,279
在職專班	學分學雜費	1,256	1,279	1,279

工農類：	B3	數位多媒體系	電機工程系	機械工程系	資訊科技系
		電資學士班學位學程	創意產品設計系	表演藝術系	影視傳播系
		車輛工程系	戲劇系		
商管類：	B1	企業管理系	資訊管理系	餐飲管理系	旅館管理系
		觀光休閒系	時尚經營管理		
理醫類：	B2	化粧品應用系	服飾設計系	時尚設計系	

108學年度人事費估算表

薪津

項目	董事會	行政管理支出	教學研究及訓輔支出	推廣教育支出	產學合作支出	其他支出	合計
薪資	1,336,560	29,561,580	179,920,034	2,054,920	7,373,554		220,246,648
主管加給		11,226,000					11,226,000
導師費			5,609,700				5,609,700
鐘點/出席			17,307,975				17,307,975
年終獎金		1,300,000	9,907,792				11,207,792
教官薪資			5,727,201				5,727,201
保險費		5,579,232	13,312,659				18,891,891
其他(津貼)		371,300	2,445,500				2,816,800
合計	1,336,560	48,038,112	234,230,861	2,054,920	7,373,554		293,034,007

退撫儲金

項目	董事會	行政管理支出	教學研究及訓輔支出	推廣教育支出	產學合作支出	其他支出	合計
退撫儲金		1,154,608	10,908,394				12,063,002
勞退基金		3,985,980	175,968				4,161,948
合計		5,140,588	11,084,362				16,224,950

超額年金給付

項目	董事會	行政管理支出	教學研究及訓輔支出	推廣教育支出	產學合作支出	其他支出	合計
超額年金給付						2,400,000	2,400,000

備註：

1. 行政人事費，含專任職員、約聘人員等97名估計。
2. 教學人事費(含超支鐘點費)，含專任(專案)教師、兼任教師等153名估計。
3. 保險費包含公保、勞保、健保等。
4. 本表經費包含計畫案補助之專案人事費及鐘點費。

製 表：

主辦會計：

校 長：

董 事 長：