

黎明技術學院

109學年度

(自109年8月1日至110年7月31日止)

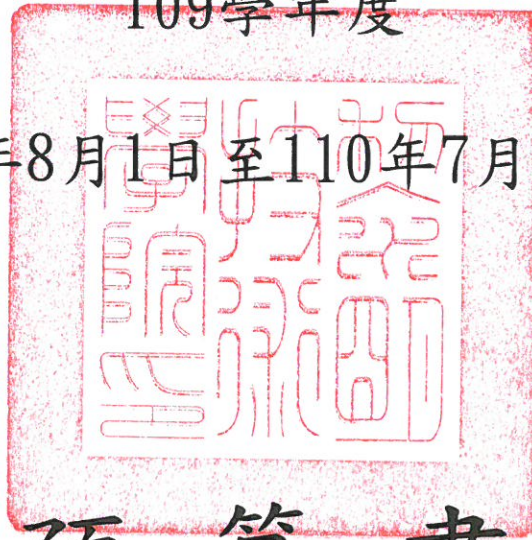

預算書

目 錄

	頁次
一、 預算說明書	1
二、 收支餘絀預計表	7
三、 預計長期營運資產變動表	8
四、 預計增置重要長期營運資產明細表	9
五、 預計借款變動表	19
六、 收入預算明細表	20
七、 成本與費用預算明細表	22
八、 預計購建土地及重大工程明細表	24
九、 最近5年現金概況表	25
十、 學雜費收入估計表	26
十一、 學雜費收費基準表	27
十二、 人事費估算表	28

黎明技術學院

預算說明書

109 學年度

壹、學校組織及職掌：

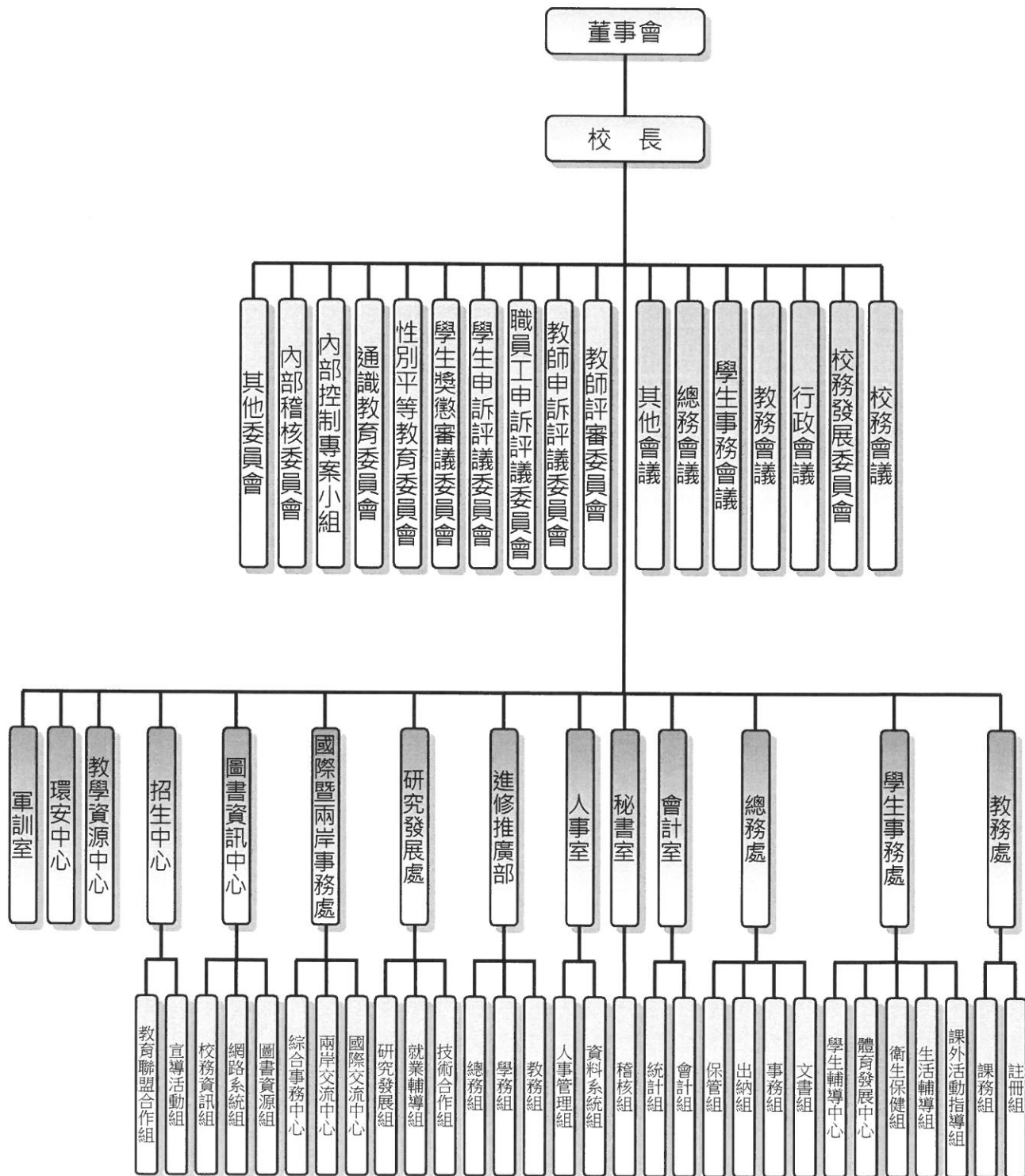

黎明技術學院

預算說明書

109 學年度

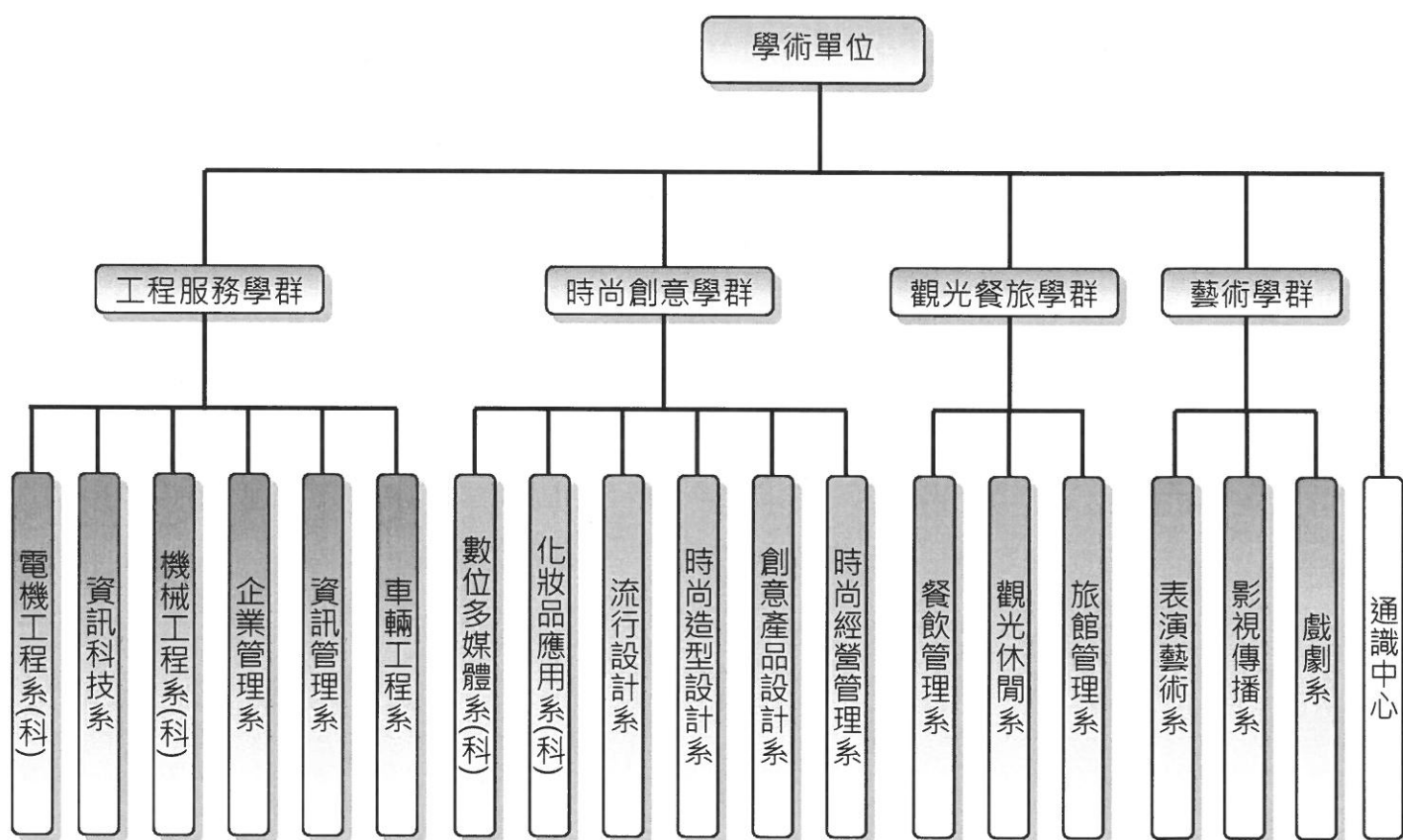

黎明技術學院

預算說明書

109 學年度

貳、重要校務計畫：

一、營運計畫：

(一) 黎明技術學院秉持「誠、樸、精、勤」為中心辦學理念，其意義在於培養學生誠懇正直之健全品格、樸厚務實之生活習性、日益精進之知識技能、勤勞奮發之工作態度。配合教育演進及社會脈動，本校以誠樸精勤為內涵，目的在培養「工作理論」與「實務技能」兼具之初、中階專業人才，並將學校定位為「就業力導向之技術與管理人才培育中心」

(二) 教育發展目標：

- 1.健全品格態度
- 2.培養實務技能
- 3.厚植人文素養
- 4.培育產業人才
- 5.創造完全就業

二、重要長期營運資產增置計畫：

依本校校務發展計畫並配合學校整體規劃，本校 109 學年度預計增置資產約 27,104,967 元。

三、長期債務之舉借及償還：

本校自 104 學年度起，舉債指數已轉正為零，短期借款與長期借款全數清償並維持不再動用。

四、其他重要計畫：

- (一)本校 109 學年度新南向專班，預計新增 4 班。
- (二)本校 109 學年度獲教育部補助「高教深耕計畫」。

黎明技術學院

預算說明書

109 學年度

參、本學年度預算概要

一、收入預算說明

總收入：564,138,191 元。

(一)學雜費收入：

本校 109 學年度學雜費收費基準未調整。學雜費收入計 408,736,747 元，約佔總收入之 72.45%。

學雜費收入計 408,736,747 元，較上年度(108 學年度)預算數 388,006,730 元，增加 20,730,017 元，增加約 5.34%，主要係本校於 108 及 109 學年度招收新南向專班所致。

1.學費收入：請參照學雜費收入預估統計表。

2.雜費收入：請參照學雜費收入預估統計表。

3.電腦實習費收入：請參照學雜費收入預估統計表。

(二)推廣教育收入：

本校辦理學分班、非學分班、政府及機構委辦訓練等各期收入約 6,085,000 元，各項支出約 6,085,000 元。

(三)產學合作收入：

本校產學合作收入係估計科技部專案研究計畫、政府機構之研究計畫及民間企業之產學合作計畫，收入約 19,999,004 元，各項支出約 19,999,004 元。

(四)補助收入：主要係教育部各項獎補助款

項次	項目	金額
1.	教育部 109 年整體發展獎勵補助款	32,697,173
2.	教育部 109 年學生事務與輔導工作經費	1,626,150
3.	教育部 109 年學生事務與輔導創新工作專業人力	4,000,000
4.	教育部 109 年輔導身心障礙學生計畫	6,761,648
5.	教育部 109 年補助學生生活助學金	668,642
6.	教育部 109 年高教深耕計畫	18,908,000
7.	教育部 109 年新南向專班(預計入學 4 班及秋季班第 2 年)	12,800,000
8.	教育部 109 年軍訓教官薪資	6,000,000
9.	其他補助款	14,363,559

(五)利息收入：為本校定期存款及活期存款利息收入，估計 634,835 元。

黎明技術學院

預算說明書

109 學年度

二、成本與費用預算說明

總支出：562,955,798 元。

(一)董事會支出：1,866,560 元。

(二)行政管理支出：110,446,698 元。

(三)教學研究及訓輔支出：353,832,337 元。

(四)不動產、房屋及設備採直線法提列折舊及攤銷：

109 學年度折舊及攤銷預估數為 88,262,916 元。

項次	項目	金額
1.	行政-折舊及攤銷	30,474,132
2.	教學-折舊及攤銷	57,788,784

(五)獎助學金支出：

109 學年度獎助學金支出 62,300,142 元。

項次	項目	金額	佔學雜費收入
1.	109 學年其他補助獎助學金	8,753,642	2.14%
2.	109 學年度學雜費提撥就學補助金	13,693,000	3.35%
3.	109 學年度校內其他獎助學金	39,853,500	9.75%

其中校內款獎助學金合計為 53,546,500 元，約佔學雜費收入比率約 13.10%

(六)推廣教育支出：

本校辦理學分班、非學分班、政府及機構委辦訓練等各期收入約 6,085,000 元，

各項支出約 6,085,000 元。

(七)產學合作支出：

本校產學合作收入係估計科技部專案研究計畫、政府機構之研究計畫及民間企業之產學合作計畫，收入約 19,999,004 元，各項支出約 19,999,004 元。

(八)試務費支出：

為辦理 109 學年度各項招生考試支出，約 2,630,541 元。

黎明技術學院

預算說明書

109 學年度

(九)本校預計 109 學年度經常門支出合計為 562,955,798 元，經常門支出中行政管理支出及教學研究及訓輔支出之人事費為 295,040,133 元 (含保險及退撫金)，約佔學雜費收入比率約 72.18%。

三、重要長期營運資產增置計畫預算說明

本校 109 學年度配合學校整體規劃，積極充實教學設備，提升教學環境品質，資本支出共計 27,104,967 元。

項次	項目	109 學年度 A	108 學年度 B	增減數 A-B
1.	房屋及建築	3,031,381	16,000,000	(12,968,619)
2.	機械儀器及設備	19,144,206	16,099,374	3,044,832
3.	圖書及博物	1,454,456	1,395,223	59,233
4.	其他設備	1,514,924	1,323,775	191,149
5.	電腦軟體	1,960,000	1,395,560	564,440

肆、其他必要說明事項

- 一、109 學年度學生人數預估 4,978 人。日間部 3,816 人、進修部 1,162 人。
- 二、依公教人員保險法第 20 條規定，109 學年度本校預估支付超額年金計 2,415,876 元。
- 三、109 學年度現金收支餘絀說明

項目	109 學年度
總收入	564,138,191
支出	
經常門支出	562,955,798
資本門支出	27,104,967
扣除經、資門支出後餘絀	(25,922,574)
加：折舊及攤銷(含報廢)	91,552,916
減：不產生現金流入之收入	(200,000)
加：應收項目調整數	0
加：應付項目調整數	0
減：償還銀行借款	0
加：銀行借款	0
減：影響本期現金收支調整數	(1,597,243)
當年度現金餘絀	63,833,099

黎明技術學院
收支餘絀預計表
109學年度

全1頁第1頁
單位：新臺幣元

(前)學年度 決算數	項目	(本)學年度 預算數 (1)	估計(上)學年度 決算數 (2)	比較增減	
				金額 (3)=(1)-(2)	% (4)=(3)/(2)*100
601,817,333	各項收入	564,138,191	551,643,482	12,494,709	2.26
388,412,777	學雜費收入	408,736,747	399,818,046	8,918,701	2.23
4,368,137	推廣教育收入	6,085,000	9,176,879	(3,091,879)	(33.69)
15,412,745	產學合作收入	19,999,004	16,909,202	3,089,802	18.27
186,780	其他教學活動收入	0	0	0	-
174,316,460	補助及受贈收入	106,025,172	105,251,017	774,155	0.74
687,341	財務收入	634,891	601,059	33,832	5.63
18,433,093	其他收入	22,657,377	19,887,279	2,770,098	13.93
570,215,541	各項成本與費用	562,955,798	559,641,342	3,314,456	0.59
1,617,593	董事會支出	1,866,560	1,636,560	230,000	14.05
112,261,484	行政管理支出	110,446,698	104,821,099	5,625,599	5.37
362,454,882	教學研究及訓輔支出	353,832,337	350,980,111	2,852,226	0.81
67,881,319	獎助學金支出	62,300,142	68,899,774	(6,599,632)	(9.58)
934,424	推廣教育支出	6,085,000	9,091,791	(3,006,791)	(33.07)
15,385,884	產學合作支出	19,999,004	16,695,783	3,303,221	19.78
111,420	其他教學活動支出	89,640	82,944	6,696	8.07
75,131	財務費用	0	0	0	-
9,493,404	其他支出	8,336,417	7,433,280	903,137	12.15
31,601,792	本期餘絀	1,182,393	(7,997,860)	9,180,253	(114.78)



黎明技術學院
預計長期營運資產變動表
109學年度

全1頁第1頁
 單位：新臺幣元

項目名稱	估計本學年初 結存金額	預計本學年度 增加金額	預計本學年度 減少金額	預計本學年度 重分類金額	預計本學年度 底結存金額	說明
不動產、房屋及設備	1,953,933,337	25,144,967	19,740,000	0	1,959,338,304	
土地	17,529,312	0	0	0	17,529,312	
土地改良物	154,669,854	0	0	0	154,669,854	
房屋及建築	1,235,278,638	3,031,381	0	0	1,238,310,019	
機械儀器及設備	361,756,380	19,144,206	16,380,000	0	364,520,586	
圖書及博物	80,002,074	1,454,456	0	0	81,456,530	
其他設備	84,697,199	1,514,924	3,360,000	0	82,852,123	
購建中營運資產	19,999,880	0	0	0	19,999,880	
累計減損	0	0	0	0	0	
累計折舊	780,086,967	84,818,496	16,450,000	0	848,455,463	
土地改良物	88,652,180	5,217,684	0	0	93,869,864	
房屋及建築	475,806,110	49,711,476	0	0	525,517,586	
機械儀器及設備	174,566,841	25,225,260	13,650,000	0	186,142,101	
其他設備	41,061,836	4,664,076	2,800,000	0	42,925,912	
不動產、房屋及設備淨額	1,173,846,370	(59,673,529)	3,290,000	0	1,110,882,841	
投資性不動產	0	0	0	0	0	
累計減損	0	0	0	0	0	
累計折舊	0	0	0	0	0	
投資性不動產淨額	0	0	0	0	0	
無形資產	48,525,079	1,960,000	0	0	50,485,079	
電腦軟體	48,525,079	1,960,000	0	0	50,485,079	
累計減損	0	0	0	0	0	
累計攤銷	35,428,756	3,444,420	0	0	38,873,176	
電腦軟體	35,428,756	3,444,420	0	0	38,873,176	
無形資產淨額	13,096,323	(1,484,420)	0	0	11,611,903	
合計	1,186,942,693	(61,157,949)	3,290,000	0	1,122,494,744	



黎明技術學院
 預計增置重要長期營運資產明細表
 109學年度

全10頁 第1頁
 單位:新台幣元

編號: 304

項目、重要長期營運資產名稱	提出單位	數量	單價	總價	備註
1331 房屋及建築				3,031,381	
餐飲系特色教室改建	事務組	1 式	3,031,381	3,031,381	
1341 機械儀器及設備				19,144,206	
行政事務設備	生活輔導組	1 台	30,000	30,000	
行政事務設備	學生輔導中心	1 期	50,000	50,000	
管路配管教學機具	事務組	1 套	817,768	817,768	
整體造型專業鏡台	事務組	20 座	21,250	425,000	
高速動態運動攝影機	事務組	3 套	32,849	98,547	
高功率營業用電磁爐	事務組	1 台	16,000	16,000	
彩色複合機	事務組	1 台	25,000	25,000	
雙倍吸風平燙臺	事務組	1 組	24,000	24,000	
縮鞋頭機(旋梭)	事務組	1 台	115,000	115,000	
可攜帶式專業補光燈組	事務組	2 組	33,000	66,000	
廣角式收音麥克風	事務組	3 支	28,000	84,000	
平板式頂車機	事務組	2 台	185,000	370,000	
攜帶型導播系統	事務組	1 組	150,000	150,000	
單眼相機	事務組	1 組	99,000	99,000	
燈光控制器	事務組	1 台	140,000	140,000	

黎明技術學院
 預計增置重要長期營運資產明細表
 109學年度

全10頁 第2頁
 單位:新台幣元

編號：304

項目、重要長期營運資產名稱	提出單位	數量	單價	總價	備註
燈光控制器	事務組	1 台	160,000	160,000	
籃球板	事務組	4 面	37,940	151,760	
整體造型專業實習桌	事務組	8 張	65,972	527,776	
手持式穩定直播系統組	事務組	2 套	30,265	60,530	
服務台	事務組	1 台	21,800	21,800	
坐姿推舉訓練機	事務組	1 台	99,083	99,083	
攝錄影套組	事務組	1 套	25,120	25,120	
超音波徑向縫合機	事務組	1 台	185,000	185,000	
收音監聽組	事務組	2 組	17,000	34,000	
電動背景頂立架組	事務組	1 組	27,271	27,271	
變焦鏡頭	事務組	3 組	42,000	126,000	
LED電源供應器	事務組	1 台	51,000	51,000	
喇叭	事務組	4 個	13,500	54,000	
網路儲存伺服器	事務組	1 台	21,638	21,638	
工業配線乙級教學設備	事務組	1 組	700,000	700,000	
三層服務車	事務組	1 台	11,489	11,489	
腹部訓練機	事務組	1 台	90,000	90,000	

黎明技術學院

預計增置重要長期營運資產明細表

109學年度

全10頁 第3頁
單位:新台幣元

編號: 304

項目、重要長期營運資產名稱	提出單位	數量	單價	總價	備註
摺疊均勻背景燈組	事務組	1 組	12,000	12,000	
特效混音組	事務組	1 組	20,756	20,756	
活動式把桿	事務組	1 組	22,000	22,000	
折摺機	事務組	1 台	175,000	175,000	
CANON 變焦鏡頭	事務組	4 組	28,000	112,000	
鏡頭轉接環	事務組	2 組	15,000	30,000	
節光器(Dimmer)	事務組	1 台	35,730	35,730	
節光器(Dimmer)	事務組	1 台	29,270	29,270	
綜合擴大機	事務組	1 台	26,000	26,000	
蝴蝶式胸部訓練機	事務組	1 台	90,750	90,750	
4軸電動背景頂立架組	事務組	1 組	21,138	21,138	
直播攝影機組	事務組	1 組	156,000	156,000	
練團室監聽喇叭	事務組	2 個	15,300	30,600	
混合動力汽車空調和暖風實訓台	事務組	1 台	385,000	385,000	
攝影承架組	事務組	4 組	18,000	72,000	
DMX信號分配器 (Isolater)	事務組	1 台	21,000	21,000	
無線電麥克風接收機組	事務組	1 組	19,597	19,597	
可調式腰部旋轉機	事務組	1 台	87,622	87,622	

黎明技術學院
 預計增置重要長期營運資產明細表
 109學年度

全10頁 第4頁
 單位:新台幣元

編號: 304

項目、重要長期營運資產名稱	提出單位	數量	單價	總價	備註
相機	事務組	1 組	57,200	57,200	
教學顯示分配系統	事務組	1 組	166,000	166,000	
壺鈴訓練組	事務組	1 台	26,100	26,100	
閃光燈三燈組(含相機感應器)	事務組	1 組	29,980	29,980	
可攜式 PA 系統	事務組	2 對	30,000	60,000	
混合動力汽車電動轉線助力EPS實訓台	事務組	1 台	288,576	288,576	
攝影腳架組	事務組	5 組	18,000	90,000	
調燈梯	事務組	1 架	18,000	18,000	
無線麥克風	事務組	1 台	12,000	12,000	
數位無線手握式/領夾麥克風組	事務組	3 組	46,000	138,000	
爵士鼓組	事務組	1 套	79,000	79,000	
電動機車示教台	事務組	1 台	140,000	140,000	
4K數位攝影機	事務組	2 組	125,500	251,000	
電貝斯音箱	事務組	1 顆	30,000	30,000	
智慧汽車實習實驗裝置進階實驗	事務組	5 台	48,000	240,000	
LED佛式聚光燈	事務組	10 顆	48,500	485,000	
除濕機	事務組	3 台	12,000	36,000	
防潮櫃	事務組	1 台	21,574	21,574	
無線觸發測光表	事務組	3 組	23,000	69,000	

黎明技術學院
 預計增置重要長期營運資產明細表
 109學年度

全10頁 第5頁
 單位:新台幣元

編號：304

項目、重要長期營運資產名稱	提出單位	數量	單價	總價	備註
劇場投影機	事務組	1 台	47,110	47,110	
康加鼓	事務組	1 組	25,700	25,700	
無線喊話器	事務組	2 台	16,000	32,000	
調音器	事務組	1 組	12,000	12,000	
五線譜白板	事務組	1 座	11,500	11,500	
單眼相機	事務組	1 組	99,000	99,000	
變焦鏡頭	事務組	1 顆	45,000	45,000	
錄影腳架雲台	事務組	1 組	14,200	14,200	
三軸穩定器	事務組	1 組	22,000	22,000	
LED聚光燈	事務組	1 組	16,800	16,800	
投影機(一)	事務組	3 台	50,000	150,000	
投影機(二)	事務組	1 台	65,000	65,000	
投影機(三)	事務組	1 台	55,000	55,000	
電動銀幕	事務組	1 幅	15,000	15,000	
單水槽/下層板	事務組	2 台	12,000	24,000	
單水槽/下層板	事務組	1 台	16,620	16,620	
單水槽/下層板	事務組	1 台	15,840	15,840	
單水槽/下層板	事務組	2 台	12,000	24,000	
單水槽/下層板	事務組	2 台	18,880	37,760	

黎明技術學院
 預計增置重要長期營運資產明細表
 109學年度

全10頁 第6頁
 單位:新台幣元

編號: 304

項目、重要長期營運資產名稱	提出單位	數量	單價	總價	備註
單水槽/下層板	事務組	1 台	15,120	15,120	
工作台/下層板	事務組	3 台	17,640	52,920	
工作台/下層板	事務組	2 台	12,000	24,000	
工作台/下層板	事務組	1 台	12,000	12,000	
工作台/下層板	事務組	1 台	12,000	12,000	
六尺臥式冷藏冰箱	事務組	1 台	51,880	51,880	
落地式攪拌機(一貫)	事務組	1 台	38,820	38,820	
嵌入式電磁爐	事務組	1 台	23,550	23,550	
三層六板電烤箱+排氣罩	事務組	1 台	250,000	250,000	
工作台櫥櫃/內層板(單層)	事務組	1 台	53,664	53,664	
單水槽櫥櫃	事務組	2 台	31,900	63,800	
掀門櫥櫃工作台	事務組	1 台	60,480	60,480	
掀門櫥櫃工作台	事務組	1 台	70,200	70,200	
櫥櫃工作檯(三門/內層板)	事務組	2 台	39,720	79,440	
櫥櫃工作檯(單門)	事務組	4 台	19,660	78,640	
明火烤箱置台(圓管中柱)	事務組	1 台	33,600	33,600	
密碼鎖置物櫃	事務組	8 組	37,375	299,000	
工作台/下層板	事務組	1 台	11,000	11,000	
雙層上架	事務組	2 台	11,000	22,000	

黎明技術學院

預計增置重要長期營運資產明細表

109學年度

全10頁 第7頁
單位:新台幣元

編號: 304

項目、重要長期營運資產名稱	提出單位	數量	單價	總價	備註
五尺臥式工作檯冷藏冰箱	事務組	5 台	40,000	200,000	
煎板爐/下櫥櫃	事務組	1 台	100,000	100,000	
保溫送風櫥櫃	事務組	1 台	77,000	77,000	
網路硬碟	事務組	1 台	27,000	27,000	
廣角變焦鏡頭	事務組	1 個	53,659	53,659	
Adobe Creative Cloud 2年軟體授權	事務組	4 套	27,200	108,800	
4K UHD投影機	事務組	1 組	85,000	85,000	
微單眼相機	事務組	1 組	91,995	91,995	
大尺寸印表機	事務組	1 台	253,000	253,000	
冷氣機	事務組	2 台	32,172	64,344	
擴大機	事務組	1 台	54,000	54,000	
無線麥克風機組	事務組	1 台	25,000	25,000	
移動式書櫃	事務組	5 座	28,000	140,000	
移動式書櫃	事務組	3 座	36,000	108,000	
數位展示架	事務組	3 台	75,000	225,000	
二音路喇叭	事務組	4 組	16,665	66,660	
單眼相機	事務組	2 組	48,010	96,020	
監聽喇叭	事務組	2 組	28,000	56,000	
防潮箱	事務組	1 台	50,778	50,778	

黎明技術學院

預計增置重要長期營運資產明細表

109學年度

全10頁 第8頁
單位:新台幣元

編號: 304

項目、重要長期營運資產名稱	提出單位	數量	單價	總價	備註
彩色雷射傳真複合機	事務組	2 台	35,500	71,000	
導播用筆記型電腦	事務組	2 組	46,500	93,000	
MacBook Pro 筆電	事務組	1 台	65,900	65,900	
電腦(一)	事務組	9 台	25,943	233,487	
電腦(二)	事務組	27 套	32,183	868,941	
電腦(三)	事務組	39 台	28,443	1,109,277	
電腦(三)	事務組	1 台	28,443	28,443	
電腦(三)	事務組	7 台	28,443	199,101	
筆記型電腦(一)	事務組	2 台	32,800	65,600	
筆記型電腦(二)	事務組	1 台	39,500	39,500	
筆記型電腦	事務組	2 台	40,319	80,638	
27吋iMac電腦	事務組	2 組	68,000	136,000	
電腦	事務組	8 台	28,443	227,544	
投影機	數位多媒體系 (科)	2 套	55,000	110,000	
投影布幕	數位多媒體系 (科)	1 式	15,000	15,000	
學生實習電腦相關設備	網路系統組	1 期	10,000	10,000	
屋內配線教學盤	研究發展組	1 組	600,000	600,000	
控制電路教學盤	研究發展組	1 組	590,000	590,000	
教學電線桿	研究發展組	1 組	660,000	660,000	

黎明技術學院

預計增置重要長期營運資產明細表

109學年度

全10頁 第9頁
單位:新台幣元

編號: 304

項目、重要長期營運資產名稱	提出單位	數量	單價	總價	備註
化油器	研究發展組	5 台	28,000	140,000	
噴射	研究發展組	8 台	40,000	320,000	
檔車	研究發展組	6 台	30,000	180,000	
頂車機(移動式)	研究發展組	10 台	30,000	300,000	
診斷電腦	研究發展組	7 台	20,000	140,000	
機車	研究發展組	3 台	40,000	120,000	
1351 圖書及博物				1,454,456	
中文圖書	事務組	1 批	630,000	630,000	
西文圖書	事務組	1 批	180,000	180,000	
DVD	事務組	1 批	344,456	344,456	
電子書	事務組	1 批	300,000	300,000	
1361 其他設備				1,514,924	
監視系統	事務組	1 式	320,000	320,000	
隱形鐵窗	事務組	2 式	36,000	72,000	
隱形鐵窗	事務組	4 式	45,000	180,000	
冷氣機(一)	事務組	3 台	28,883	86,649	
冷氣機(一)	事務組	1 台	28,883	28,883	
冷氣機(一)	事務組	5 台	28,883	144,415	
冷氣機(二)	事務組	2 台	32,172	64,344	

黎明技術學院
 預計增置重要長期營運資產明細表
 109學年度

全10頁 第10頁
 單位:新台幣元

編號：304

項目、重要長期營運資產名稱	提出單位	數量	單價	總價	備註
冷氣機(二)	事務組	2 台	32,172	64,344	
冷氣機(二)	事務組	1 台	32,172	32,172	
冷氣機(二)	事務組	4 台	32,172	128,688	
分離式空調冷氣	事務組	1 組	23,000	23,000	
超熱像儀	事務組	1 台	370,429	370,429	
1621 電腦軟體				1,960,000	
教學軟體(網頁實習平台)	網路系統組	1 期	900,000	900,000	
學生電腦實習課程管理系統(第五期)	網路系統組	1 期	1,060,000	1,060,000	
合計				27,104,967	

黎明技術學院
預計借款變動表
109學年度

全1頁第1頁
 單位：新臺幣元

借款用途	預計借款期間	估計期初金額	預計本學年度舉借金額	預計本學年度償還金額	預計期末金額	備註
合計		0	0	0	0	



黎明技術學院
收入預算明細表
109學年度

全2頁第1頁
單位：新臺幣元

(前)學年度 決算數	項目名稱	(本)學年度 預算數	估計(上)學年 度決算數	(本)學年度預算與估計 (上)學年度決算比較		說明
				差異	%	
388,412,777	學雜費收入	408,736,747	399,818,046	8,918,701	2.23	
294,813,009	學費收入	308,526,770	303,010,049	5,516,721	1.82	
90,158,258	雜費收入	96,634,977	93,210,347	3,424,630	3.67	
3,441,510	實習實驗費收入	3,575,000	3,597,650	(22,650)	(0.63)	
4,368,137	推廣教育收入	6,085,000	9,176,879	(3,091,879)	(33.69)	註1
15,412,745	產學合作收入	19,999,004	16,909,202	3,089,802	18.27	
186,780	其他教學活動收入	0	0	0	-	
174,316,460	補助及受贈收入	106,025,172	105,251,017	774,155	0.74	
117,802,367	補助收入	97,825,172	89,025,585	8,799,587	9.88	
56,514,093	受贈收入	8,200,000	16,225,432	(8,025,432)	(49.46)	註2
687,341	財務收入	634,891	601,059	33,832	5.63	
687,169	利息收入	634,835	601,003	33,832	5.63	
172	基金收益	56	56	0	0.00	
18,433,093	其他收入	22,657,377	19,887,279	2,770,098	13.93	
22,510	財產交易賸餘	247,000	247,000	0	0.00	
3,013,862	試務費收入	2,064,936	1,637,772	427,164	26.08	註3
7,839,600	住宿費收入	11,113,200	9,067,200	2,046,000	22.56	註4
7,557,121	雜項收入	9,232,241	8,935,307	296,934	3.32	
601,817,333	合計	564,138,191	551,643,482	12,494,709	2.26	



黎明技術學院
收入預算明細表
109學年度

備註：

註1：本校109學年度之政府委辦計畫案較少，故109學年度預算數較估計108學年度決算數低。

註2：本校109學年度之預估企業捐贈金額較少，故109學年度預算數較估計108學年度決算數低。

註3：本校為辦理109學年度各項招生考試支出及承接政府相關之各類技能檢定案件增加，故109學年度預算數較估計108學年度決算數高。

註4：本校預計109學年度住宿費收入之宿舍床位共756床位，估計收入約為11,113,200元。



黎明技術學院
成本與費用預算明細表
109學年度

全2頁第1頁
單位：新臺幣元

(前)學年度 決算數	項目名稱	(本)學年度 預算數	估計(上)學年度 決算數	(本)學年度預算與估計 (上)學年度決算比較		說明
				差異	%	
1,617,593	董事會支出	1,866,560	1,636,560	230,000	14.05	
1,336,560	人事費	1,336,560	1,336,560	0	0.00	
103,533	業務費	260,000	130,000	130,000	100.00	註1
177,500	出席及交通費	270,000	170,000	100,000	58.82	註2
112,261,484	行政管理支出	110,446,698	104,821,099	5,625,599	5.37	
47,510,377	人事費	46,432,947	44,197,887	2,235,060	5.06	
29,083,126	業務費	25,390,284	23,809,285	1,580,999	6.64	
2,620,405	維護費	2,528,795	2,629,481	(100,686)	(3.83)	
3,640,974	退休撫卹費	5,620,540	4,476,094	1,144,446	25.57	註3
29,406,602	折舊及攤銷	30,474,132	29,708,352	765,780	2.58	
362,454,882	教學研究及訓輔支出	353,832,337	350,980,111	2,852,226	0.81	
241,831,703	人事費	230,979,186	238,946,504	(7,967,318)	(3.33)	
53,571,420	業務費	50,520,989	40,014,188	10,506,801	26.26	註4
1,230,996	維護費	2,535,918	1,246,523	1,289,395	103.44	註5
10,540,208	退休撫卹費	12,007,460	12,705,450	(697,990)	(5.49)	
55,280,555	折舊及攤銷	57,788,784	58,067,446	(278,662)	(0.48)	
67,881,319	獎助學金支出	62,300,142	68,899,774	(6,599,632)	(9.58)	
34,910,110	獎學金支出	24,669,500	35,705,790	(11,036,290)	(30.91)	本校109學年度預計 多項獎學金調降發放 額度。
32,971,209	助學金支出	37,630,642	33,193,984	4,436,658	13.37	
934,424	推廣教育支出	6,085,000	9,091,791	(3,006,791)	(33.07)	如四階說明。
530,865	人事費	2,190,600	3,248,484	(1,057,884)	(32.57)	註6
403,559	業務費	3,894,400	5,843,307	(1,948,907)	(33.35)	註7
15,385,884	產學合作支出	19,999,004	16,695,783	3,303,221	19.78	
7,415,843	人事費	10,259,489	7,753,697	2,505,792	32.32	註8
7,970,041	業務費	9,739,515	8,942,086	797,429	8.92	
111,420	其他教學活動支出	89,640	82,944	6,696	8.07	
111,420	人事費	89,640	82,944	6,696	8.07	
75,131	財務費用	0	0	0	-	
75,131	利息費用	0	0	0	-	
9,493,404	其他支出	8,336,417	7,433,280	903,137	12.15	
3,046,142	試務費支出	2,630,541	2,447,480	183,061	7.48	
4,315,378	財產交易短絀	3,290,000	3,151,162	138,838	4.41	
2,131,884	超額年金給付	2,415,876	1,834,638	581,238	31.68	本校109學年度依公 保年金給付59人估計 。
570,215,541	合計	562,955,798	559,641,342	3,314,456	0.59	



黎明技術學院
成本與費用預算明細表
109學年度

備註：

註1：108學年度預算董事會業務費編列680,000元，109學年度預算已大幅下修為260,000元，惟因估計108學年度決算數董事會業務支出為撙節開支，故109學年度預算數較估計108學年度決算數高。

註2：108學年度預算董事會出席及交通費編列450,000元，109學年度預算已大幅下修為270,000元，惟因估計108學年度決算數董事會出席及交通費支出為開會次數未如預估數，故109學年度預算數較估計108學年度決算數高。

註3：本校依行政人事費，含專任職員、約聘人員等109名估計。

註4：本校109學年度計畫案承接案件較108學年度多，故109學年度預算數較估計之108學年度決算數高。

註5：本校於109學年度預計新增之教學總系統之維護費，故109學年度預算數較估計之108學年度決算數高。

註6：本校因109學年度預估政府委辦之計畫案件預估較少，故109學年度預算數較估計108學年度決算數低。

註7：本校因109學年度預估政府委辦之計畫案件預估較少，故109學年度預算數較估計108學年度決算數低。

註8：本校109學年度產學合作收入係估計科技部專案研究計畫、政府機構之研究計畫及民間企業之產學合作計畫，預計收入約19,999,004元，各項支出約19,999,004元，人事費支出約10,259,489元。



黎明技術學院
預計購建土地及重大工程明細表
109學年度

全1頁第1頁
 單位：新臺幣元

土地及工程名稱	土地或工程 總預算及資金來源			全部計畫 各學年度預算		本學年度預算		說明
	總經費	資金來源及金額		學年度	金額	資金來源	金額	
		自有資金	借款					
合計	0	0	0		0		0	



黎明技術學院
最近5年現金概況表
105學年度至109學年度

全1頁第1頁
單位：新臺幣元

項目	109學年度 預算數	108學年度 預估決算數	107學年度 決算數	106學年度 決算數	105學年度 決算數	備註
經常門現金收入	563,938,191	544,046,533	523,512,694	540,651,795	458,264,334	
學雜費收入	408,736,747	399,818,046	388,412,777	369,654,668	365,143,011	
推廣教育收入	6,085,000	9,176,879	4,368,137	5,630,146	7,900,233	
產學合作收入	19,999,004	16,909,202	15,412,745	9,677,793	9,284,482	
其他教學活動收入	0	0	186,780	0	73,344	
補助及受贈收入	106,025,172	105,251,017	174,316,460	198,677,401	139,075,391	
財務收入	634,891	601,059	687,341	741,011	1,012,727	
其他收入	22,657,377	19,887,279	18,433,093	15,249,328	13,934,216	
減：不產生現金流入之收入	(200,000)	(200,000)	(55,789,465)	(75,497,809)	(72,929,158)	
應收預收項目調整增(減)數	0	(7,396,949)	(22,515,174)	16,519,257	(5,229,912)	
利息股利調整數	0	0	0	0	0	
經常門現金支出	471,402,882	463,714,382	479,002,150	450,752,216	398,389,146	
董事會支出	1,866,560	1,636,560	1,617,593	1,691,428	1,697,667	
行政管理支出	110,446,698	104,821,099	112,261,484	110,366,923	95,097,818	
教學研究及訓輔支出	353,832,337	350,980,111	362,454,882	352,333,281	315,827,459	
獎助學金支出	62,300,142	68,899,774	67,881,319	50,051,700	37,967,409	
推廣教育支出	6,085,000	9,091,791	934,424	2,258,731	2,279,457	
產學合作支出	19,999,004	16,695,783	15,385,884	9,619,384	9,154,364	
其他教學活動支出	89,640	82,944	111,420	5,175	85,545	
財務費用	0	0	75,131	424,774	849,392	
其他支出	8,336,417	7,433,280	9,493,404	7,986,102	15,498,175	
減：不產生現金流出之成本與費用	(91,552,916)	(90,926,960)	(89,105,435)	(83,767,264)	(79,127,953)	
應付預付項目調整增(減)數	0	(5,000,000)	(2,107,956)	(218,018)	(940,187)	
利息調整數	0	0	0	0	0	
經常門現金餘(絀)數	92,535,309	80,332,151	44,510,544	89,899,579	59,875,188	
出售資產現金收入	0	0	22,510	58,100	74,740	
購置動產、無形資產及其他資產 現金支出	24,073,586	27,737,775	43,978,512	29,136,996	30,596,497	
機械儀器及設備	19,144,206	20,319,680	32,056,147	23,853,899	25,249,524	
圖書及博物	1,454,456	1,432,994	2,098,277	1,034,811	1,100,648	
其他設備	1,514,924	4,462,101	1,743,308	2,368,086	2,153,880	
預付設備款	0	1,060,000	2,120,000	600,000	0	
電腦軟體	1,960,000	463,000	5,960,780	1,280,200	2,092,445	
扣減不動產支出前現金餘絀	68,461,723	52,594,376	554,542	60,820,683	29,353,431	
購置不動產現金支出	3,031,381	16,179,163	6,535,260	8,817,820	8,349,624	
土地	0	0	0	0	688,290	
土地改良物	0	0	275,260	234,453	0	
房屋及建築	3,031,381	15,729,163	5,486,000	7,935,367	6,503,334	
預付工程款及未完工程	0	450,000	774,000	648,000	1,158,000	
舉債現金收入	0	0	0	0	0	
償債現金支出	0	0	12,969,250	18,738,460	19,892,310	
償還長期借款支出	0	0	12,969,250	18,738,460	19,892,310	
影響本期現金收支調整數	(1,597,243)	(1,597,243)	(1,597,243)	(510,557)	418,616	
本期現金及銀行存款淨流入(出)數	63,833,099	34,817,970	(20,547,211)	32,753,846	1,530,113	
期初現金及銀行存款餘額	172,991,985	138,174,015	158,721,226	125,967,380	124,437,267	
期末現金及銀行存款餘額	236,825,084	172,991,985	138,174,015	158,721,226	125,967,380	

《註：有關105至107學年度決算數值，無須依107年07月19日修正「學校財團法人及所設私立學校會計制度之一致規定」辦理重分類。》



109學年度學雜費收入估計表(含電腦實習費收入)

列標籤	109-1 人數	109-1 學費	109-1 雜費	109-1 學分學雜費	109-1 電腦實習費	109-1 網路通訊費	109-2 人數	109-2 學費	109-2 雜費	109-2 學分學雜費	109-2 電腦實習費	109-2 網路通訊費
日間部	3,816	139,756,388	43,192,187		1,509,750	763,200	3,658	132,668,274	41,408,754		1,590,500	731,600
二年制技術系	0	0	0		0	0	0	0	0		0	0
化妝品應用	0	0	0		0	0	0	0	0		0	0
五年制專科	400	9,607,264	3,930,880		300,000	80,000	384	9,220,568	3,773,280		288,000	76,800
電機工程科	186	4,397,620	1,817,280		139,500	37,200	178	4,204,272	1,738,480		133,500	35,600
數位多媒體	190	4,539,396	1,863,520		142,500	38,000	182	4,346,048	1,784,720		136,500	36,400
機械工程科	24	670,248	250,080		18,000	4,800	24	670,248	250,080		18,000	4,800
四年制技術系	3,416	130,149,124	39,261,307		1,209,750	683,200	3,274	123,447,706	37,635,474		1,302,500	654,800
化妝品應用	355	13,821,215	4,086,050		0	71,000	339	13,198,287	3,901,890		54,000	67,800
車輛工程系	208	7,885,904	2,689,440		112,500	41,600	200	7,582,600	2,586,000		112,500	40,000
服飾設計系	85	3,309,305	978,350		38,250	17,000	81	3,153,573	932,310		48,000	16,200
表演藝術系	469	17,781,197	6,064,170		98,000	93,800	452	17,136,676	5,844,360		21,750	90,400
旅館管理系	85	3,234,165	712,045		24,750	17,000	82	3,120,018	686,914		0	16,400
時尚設計系	63	2,452,779	725,130		47,250	12,600	60	2,335,980	690,600		45,000	12,000
時尚經營管	119	4,527,831	996,863		89,250	23,800	114	4,337,586	954,978		85,500	22,800
創意產品設	61	2,312,693	788,730		16,500	12,200	58	2,198,954	749,940		15,750	11,600
資訊科技系	105	3,980,865	1,357,650		78,750	21,000	100	3,791,300	1,293,000		75,000	20,000
電機工程系	317	12,018,421	4,098,810		187,000	63,400	304	11,525,552	3,930,720		187,500	60,800
影視傳播系	236	8,947,468	3,051,480		148,500	47,200	226	8,568,338	2,922,180		142,500	45,200
數位多媒體	255	9,667,815	3,297,150		191,250	51,000	245	9,288,685	3,167,850		183,750	49,000
機械工程系	181	6,862,253	2,340,330		112,500	36,200	173	5,269,941	2,236,890		112,500	34,600
餐飲管理系	556	21,151,572	4,780,543		0	111,200	531	20,200,483	4,566,565		120,750	106,200
戲劇系	133	5,042,429	1,719,690		65,250	26,600	128	4,852,864	1,655,040		63,000	25,600
觀光休閒系	188	7,153,212	1,574,876		0	37,600	181	6,886,869	1,516,237		35,000	36,200
進修部	1,162			24,532,544	221,250	116,200	1,118			23,603,600	253,500	111,800
二年制技術系	65			1,372,800	27,000	6,500	63			1,330,560	0	6,300
化妝品應用	65			1,372,800	27,000	6,500	63			1,330,560	0	6,300
二年制專科	0			0	0	0	0			0	0	0
化妝品應用	0			0	0	0	0			0	0	0
機械工程系	0			0	0	0	0			0	0	0
四年制技術系	1,097			23,159,744	194,250	109,700	1,055			22,273,040	253,500	105,500
化妝品應用	209			4,414,080	8,250	20,900	201			4,245,120	0	20,100
車輛工程系	222			4,685,088	0	22,200	213			4,495,152	60,000	21,300
表演藝術系	72			1,519,488	0	7,200	70			1,477,280	0	7,000
時尚設計系	35			739,200	26,250	3,500	34			718,080	25,500	3,400
時尚經營管	74			1,562,880	55,500	7,400	71			1,499,520	53,250	7,100
電機工程系	149			3,144,496	38,250	14,900	143			3,017,872	36,750	14,300
機械工程系	113			2,384,752	66,000	11,300	109			2,300,336	39,000	10,900
餐飲管理系	223			4,709,760	0	22,300	214			4,519,680	39,000	21,400
總計	4,978	139,756,388	43,192,187	24,532,544	1,731,000	879,400	4,776	132,668,274	41,408,754	23,603,600	1,844,000	843,400

學雜費總計	405,161,747
電腦實習費總計	3,575,000
網路通訊費總計	1,722,800

黎明技術學院
109學年度學雜費收費基準

一、技專校院學雜費收費基準一覽表

學院		工學院	理學院	商學院
學制	學費 (私校含退撫基金)	37,913	38,933	38,049
	雜費	12,930	11,510	8,377
	合計	50,843	50,443	46,426
日間部	學分學雜費	1,319	1,320	1,320
進修部	學分學雜費	1,520	1,620	1,620
在職專班(學士)	學分學雜費			

二、專科學校學雜費收費基準一覽表

類別		工學院	理學院	商學院
學制	五專前3年	學費 (私校含退撫基金)	20,410	
		雜費	9,280	
		合計	29,690	
日間部	五專後2年	學費 (私校含退撫基金)	27,927	
		雜費	10,420	
		合計	38,347	
夜間部	學分學雜費	1,256	1,279	1,279
在職專班	學分學雜費	1,256	1,279	1,279

工農類：	B3	數位多媒體系	電機工程系	機械工程系	資訊科技系
		電資學士班學位學程	創意產品設計系	表演藝術系	影視傳播系
		車輛工程系	戲劇系		
商管類：	B1	餐飲管理系	旅館管理系	觀光休閒系	時尚經營管理
理醫類：	B2	化粧品應用系	服飾設計系	時尚設計系	

109學年度人事費估算表

薪津

項目	董事會	行政管理支出	教學研究及訓輔支出	推廣教育支出	產學合作支出	其他支出	合計
薪資	1,336,560	30,578,280	171,318,566	2,190,600	10,259,489	89,640	215,773,135
主管加給		10,035,127					10,035,127
導師費			5,568,300				5,568,300
鐘點/出席			33,181,280				33,181,280
教官薪資			5,298,740				5,298,740
保險費		5,448,240	12,185,080				17,633,320
其他(津貼)		371,300	3,427,220				3,798,520
合計	1,336,560	46,432,947	230,979,186	2,190,600	10,259,489	89,640	291,288,422

退撫儲金

項目	董事會	行政管理支出	教學研究及訓輔支出	推廣教育支出	產學合作支出	其他支出	合計
退撫儲金		979,576	11,772,092				12,751,668
勞退基金		4,640,964	235,368				4,876,332
合計		5,620,540	12,007,460				17,628,000

超額年金給付

項目	董事會	行政管理支出	教學研究及訓輔支出	推廣教育支出	產學合作支出	其他支出	合計
超額年金給付						2,415,876	2,415,876

備註:

1. 行政人事費，含專任職員、約聘人員等109名估計。
2. 教學人事費(含超支鐘點費)，含專任(專案)教師、兼任教師等168名估計。
3. 保險費包含公保、勞保、健保等。
4. 本表經費包含計畫案補助之專案人事費及鐘點費。

製 表：



主辦會計：



校 長：



董 事 長：

