

黎明技術學院

110學年度

(自110年8月1日至111年7月31日止)

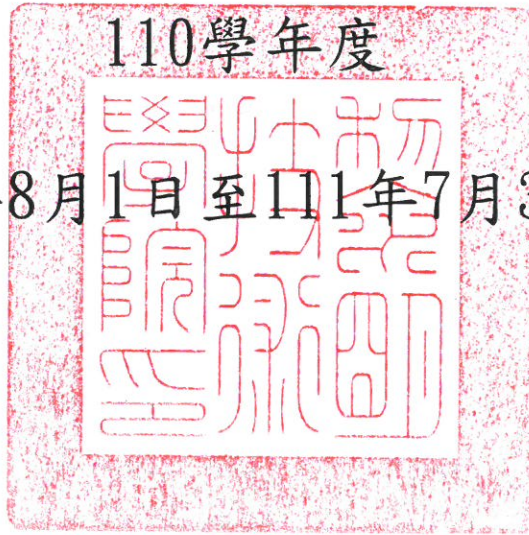

預 算 書

目 錄

	頁次
一、 預算說明書	1
二、 收支餘絀預計表	7
三、 預計長期營運資產變動表	8
四、 預計增置重要長期營運資產明細表	9
五、 預計借款變動表	12
六、 收入預算明細表	13
七、 成本與費用預算明細表	15
八、 預計購建土地及重大工程明細表	17
九、 最近5年現金概況表	18
十、 學雜費收入估計表	19
十一、 學雜費收費基準表	20
十二、 人事費估算表	21

黎明技術學院

預算說明書

110 學年度

壹、學校組織及職掌：

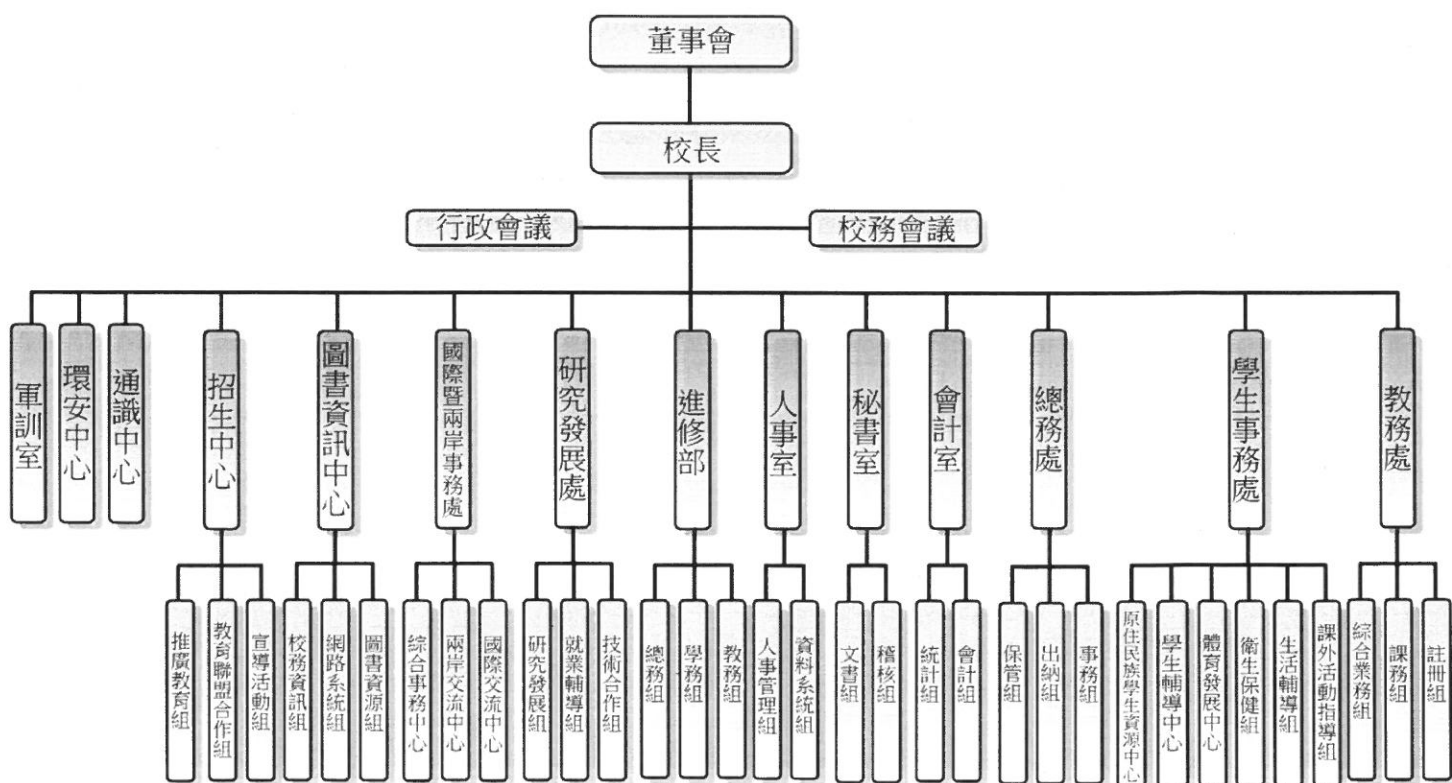

黎明技術學院

預算說明書

110 學年度

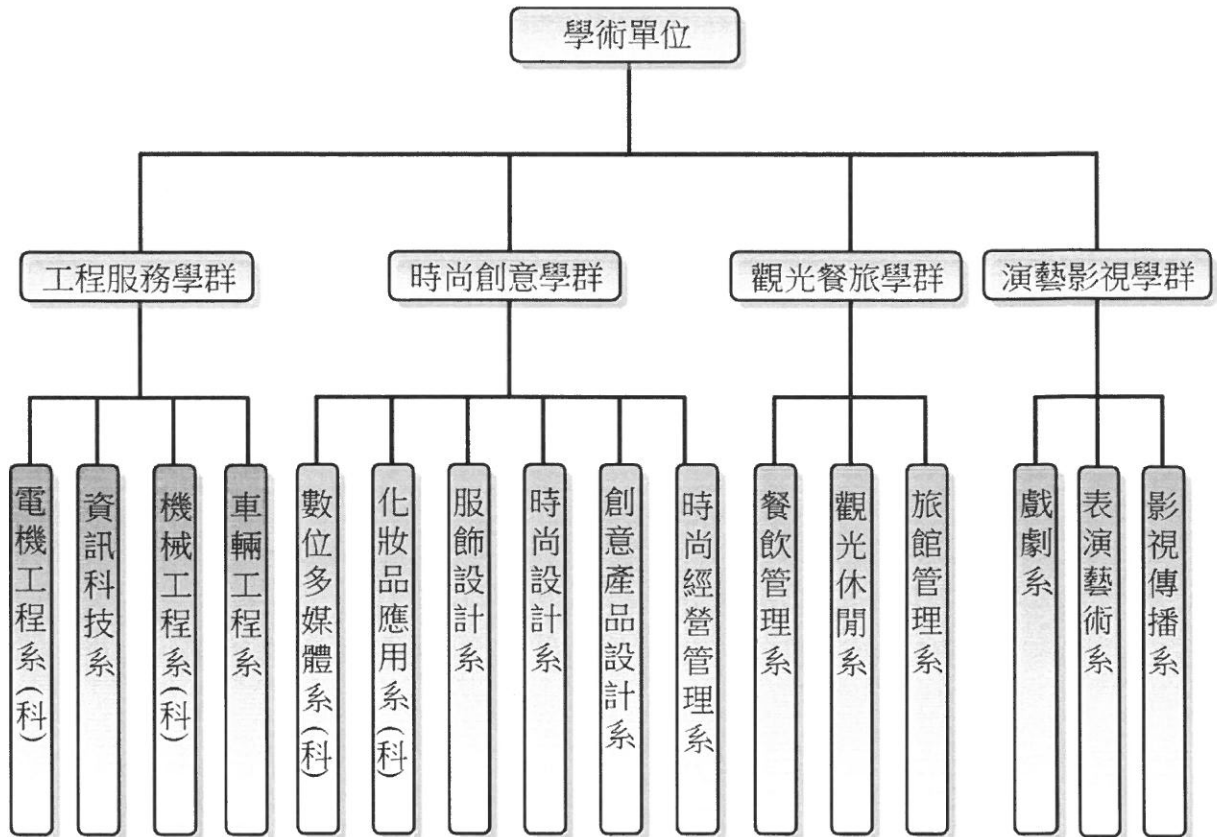

黎明技術學院

預算說明書

110 學年度

貳、重要校務計畫：

一、營運計畫：

(一) 黎明技術學院秉持「誠、樸、精、勤」為中心辦學理念，其意義在於培養學生誠懇正直之健全品格、樸厚務實之生活習性、日益精進之知識技能、勤勞奮發之工作態度。配合教育演進及社會脈動，本校以誠樸精勤為內涵，目的在培養「工作理論」與「實務技能」兼具之初、中階專業人才，並將學校定位為「就業力導向之技術與管理人才培育中心」。

(二) 教育發展目標：

- 1.健全品格態度
- 2.培養實務技能
- 3.厚植人文素養
- 4.培育產業人才
- 5.創造完全就業

二、重要長期營運資產增置計畫：

依本校校務發展計畫並配合學校整體規劃，本校 110 學年度預計增置資產約 34,299,846 元，其中董事會捐贈約 12,000,000 元。

三、長期債務之舉借及償還：

本校自 104 學年度起，舉債指數已轉正為零，短期借款與長期借款全數清償並維持不再動用。

四、其他重要計畫：

(一)本校 110 學年度新南向專班，預計新增 4 班。

(二)本校 110 學年度獲教育部補助「高教深耕計畫」。

黎明技術學院

預算說明書

110 學年度

參、本學年度預算概要

一、收入預算說明

總收入：583,626,461 元。

(一)學雜費收入：

本校 110 學年度學雜費收費基準未調整。學雜費收入計 412,997,933 元，約佔總收入之 70.76%。

學雜費收入計 412,997,933 元，較上年度(109 學年度)預算數 408,736,747 元，增加 4,261,186 元，增加約 1.04%，主要係本校於 109 及 110 學年度招收新南向專班所致。

1.學費收入：請參照學雜費收入預估統計表。

2.雜費收入：請參照學雜費收入預估統計表。

3.電腦實習費收入：請參照學雜費收入預估統計表。

(二)推廣教育收入：

本校辦理學分班、非學分班、政府及機構委辦訓練等各期收入約 2,000,000 元，各項支出約 2,000,000 元。

(三)產學合作收入：

本校產學合作收入係估計科技部專案研究計畫、政府機構之研究計畫及民間企業之產學合作計畫，收入約 19,396,509 元，各項支出約 19,396,509 元。

(四)補助收入：主要係教育部各項獎補助款。

項次	項目	金額
1.	教育部 110 年整體發展獎勵補助款	30,609,692
2.	教育部 110 年學生事務與輔導工作經費	1,636,510
3.	教育部 110 年學生事務與輔導創新工作專業人力	4,000,000
4.	教育部 110 年輔導身心障礙學生計畫	6,447,838
5.	教育部 110 年優化技職校院實作環境計畫	1,100,000
6.	教育部 110 年高教深耕計畫	19,371,019
7.	教育部 110 年新南向專班	23,400,000
8.	教育部 110 年軍訓教官薪資	8,203,083
9.	其他補助款	16,797,607

(五)利息收入：為本校定期存款及活期存款利息收入，估計 661,479 元。

黎明技術學院

預算說明書

110 學年度

二、成本與費用預算說明

總支出：582,416,395 元。

(一)董事會支出：2,067,529 元。

(二)行政管理支出：107,673,919 元。

(三)教學研究及訓輔支出：380,971,707 元。

(四)不動產、房屋及設備採直線法提列折舊及攤銷：

110 學年度折舊及攤銷預估數為 84,991,656 元。

項次	項目	金額
1.	行政-折舊及攤銷	28,045,404
2.	教學-折舊及攤銷	56,946,252

(五)獎助學金支出：

110 學年度獎助學金支出 61,298,927 元。

項次	項目	金額	佔學雜費收入
1.	110 學年度其他補助獎助學金	7,863,000	1.90%
2.	110 學年度學雜費提撥就學輔助金	15,999,000	3.87%
3.	110 學年度校內其他獎助學金	37,436,927	9.06%

其中校內款獎助學金合計為 53,435,927 元，約佔學雜費收入比率約 12.94%。

(六)推廣教育支出：

本校辦理學分班、非學分班、政府及機構委辦訓練等各期收入約 2,000,000 元，各項支出約 2,000,000 元。

(七)產學合作支出：

本校產學合作收入係估計科技部專案研究計畫、政府機構之研究計畫及民間企業之產學合作計畫，收入約 19,396,509 元，各項支出約 19,396,509 元。

(八)試務費支出：

為辦理 110 學年度各項招生考試支出，約 2,725,984 元。

黎明技術學院

預算說明書

110 學年度

(九)本校預計 110 學年度經常門支出合計為 582,416,395 元，經常門支出中行政管理支出及教學研究及訓輔支出之人事費為 307,677,560 元 (含保險及退撫金)，約佔學雜費收入比率約 74.50%。

三、重要長期營運資產增置計畫預算說明

本校 110 學年度配合學校整體規劃，積極充實教學設備，提升教學環境品質，資本支出共計 22,299,846 元，董事會捐贈房屋及建築約 12,000,000。

項次	項目	110 學年度 A	109 學年度 B	增減數 A-B
1.	房屋及建築	12,000,000	3,031,381	8,968,619
2.	機械儀器及設備	18,274,984	19,144,206	(869,222)
3.	圖書及博物	1,402,358	1,454,456	(52,098)
4.	其他設備	1,112,504	1,514,924	(402,420)
5.	電腦軟體	1,510,000	1,960,000	(450,000)

肆、其他必要說明事項

一、110 學年度學生人數預估 5,205 人。日間部 3,877 人、進修部 1,328 人。

二、依公教人員保險法第 20 條規定，110 學年度本校預估支付超額年金計 3,192,180 元。

三、110 學年度現金收支餘絀說明

項目	110 學年度
總收入	583,626,461
支出	
經常門支出	582,416,395
資本門支出	22,299,846
扣除經、資門支出後餘絀	(21,089,780)
加：折舊及攤銷(含報廢)	87,991,656
減：不產生現金流入之收入	(12,000,000)
加：應收項目調整數	0
加：應付項目調整數	0
減：償還銀行借款	0
加：銀行借款	0
減：影響本期現金收支調整數	(552,488)
當年度現金餘絀	54,349,388

黎明技術學院
收支餘絀預計表
110學年度

全1頁第1頁
單位：新臺幣元

(前)學年度 決算數	項目	(本)學年度 預算數 (1)	估計(上)學年度 決算數 (2)	比較增減	
				金額 (3)=(1)-(2)	% (4)=(3)/(2)*100
569,424,976	各項收入	583,626,461	576,930,599	6,695,862	1.16
400,230,377	學雜費收入	412,997,933	405,984,134	7,013,799	1.73
10,551,595	推廣教育收入	2,000,000	2,888,468	(888,468)	(30.76)
16,488,341	產學合作收入	19,396,509	18,373,646	1,022,863	5.57
209,512	其他教學活動收入	0	0	0	-
118,865,853	補助及受贈收入	123,565,749	126,227,007	(2,661,258)	(2.11)
688,430	財務收入	663,668	618,558	45,110	7.29
22,390,868	其他收入	25,002,602	22,838,786	2,163,816	9.47
579,341,264	各項成本與費用	582,416,395	590,068,548	(7,652,153)	(1.30)
1,577,766	董事會支出	2,067,529	1,556,600	510,929	32.82
105,618,124	行政管理支出	107,673,919	111,121,481	(3,447,562)	(3.10)
370,212,387	教學研究及訓輔支出	380,971,707	378,152,494	2,819,213	0.75
69,466,104	獎助學金支出	61,298,927	69,948,731	(8,649,804)	(12.37)
7,741,095	推廣教育支出	2,000,000	1,539,933	460,067	29.88
16,327,333	產學合作支出	19,396,509	18,588,617	807,892	4.35
69,120	其他教學活動支出	89,640	185,220	(95,580)	(51.60)
8,329,335	其他支出	8,918,164	8,975,472	(57,308)	(0.64)
(9,916,288)	本期餘絀	1,210,066	(13,137,949)	14,348,015	(109.21)



黎明技術學院
預計長期營運資產變動表
110學年度

全1頁第1頁
單位：新臺幣元

項目名稱	估計本學年初 結存金額	預計本學年度 增加金額	預計本學年度 減少金額	預計本學年度 重分類金額	預計本學年度 底結存金額	說明
不動產、房屋及設備	1,705,519,736	32,789,846	18,000,000	0	1,720,309,582	
土地	17,529,312	0	0	0	17,529,312	
土地改良物	128,891,545	0	0	0	128,891,545	
房屋及建築	1,029,893,288	12,000,000	0	0	1,041,893,288	
機械儀器及設備	341,388,967	18,274,984	15,840,000	0	343,823,951	
圖書及博物	81,864,075	1,402,358	0	0	83,266,433	
其他設備	84,032,669	1,112,504	2,160,000	0	82,985,173	
購建中營運資產	21,919,880	0	0	0	21,919,880	
累計減損	0	0	0	0	0	
累計折舊	850,686,161	82,695,756	15,000,000	0	918,381,917	
土地改良物	93,366,092	4,611,228	0	0	97,977,320	
房屋及建築	523,585,909	48,209,976	0	0	571,795,885	
機械儀器及設備	189,361,227	25,615,212	13,200,000	0	201,776,439	
其他設備	44,372,933	4,259,340	1,800,000	0	46,832,273	
不動產、房屋及設備淨額	854,833,575	(49,905,910)	3,000,000	0	801,927,665	
投資性不動產	0	0	0	0	0	
累計減損	0	0	0	0	0	
累計折舊	0	0	0	0	0	
投資性不動產淨額	0	0	0	0	0	
無形資產	47,108,329	1,510,000	0	0	48,618,329	
電腦軟體	47,108,329	1,510,000	0	0	48,618,329	
累計減損	0	0	0	0	0	
累計攤銷	36,426,227	2,295,900	0	0	38,722,127	
電腦軟體	36,426,227	2,295,900	0	0	38,722,127	
無形資產淨額	10,682,102	(785,900)	0	0	9,896,202	
合計	865,515,677	(50,691,810)	3,000,000	0	811,823,867	



黎明技術學院
預計增置重要長期營運資產明細表
110學年度

全3頁第1頁
 單位：新臺幣元

項目、重要長期營運資產名稱	提出單位	數量	單價	總價	備註
土地				-	
土地改良物				-	
房屋及建築				12,000,000	
大樓修繕(捐贈案)	事務組	1	12,000,000	12,000,000	
機械儀器及設備				18,274,984	
行政事務設備	生活輔導組	1	15,000	15,000	
行政事務設備	學生輔導中心	1	50,000	50,000	
電池防爆櫃	事務組	1	55,000	55,000	
絕緣工具組	事務組	2	48,000	96,000	
組合式系統工作站	事務組	2	48,000	96,000	
靜音型空壓機	事務組	1	200,000	200,000	
油電混合車	事務組	1	350,000	350,000	
電動車	事務組	1	350,000	350,000	
電動高爾夫球車	事務組	1	95,000	95,000	
電動機車	事務組	4	90,000	360,000	
機車渦電流模組化底盤馬力機	事務組	1	980,000	980,000	
底盤馬力機冷卻風扇及行車模擬軟體	事務組	1	400,000	400,000	
電動二輪車示教平台	事務組	1	98,000	98,000	
電動二輪車組裝教學套件	事務組	1	98,000	98,000	
智慧汽車實習實驗裝置進階實驗	事務組	5	48,000	240,000	
花崗石面板工作台	事務組	10	35,000	350,000	
單台攪拌機置台	事務組	2	11,000	22,000	
雙台攪拌機置台	事務組	4	12,000	48,000	
攪拌機	事務組	10	32,000	320,000	
明火烤箱置架台	事務組	5	11,000	55,000	
出餐工作台櫃	事務組	5	55,000	275,000	
不銹鋼補板	事務組	2	11,500	23,000	
不銹鋼補板	事務組	2	11,500	23,000	
不銹鋼補板	事務組	2	11,500	23,000	
單層電烤箱	事務組	10	150,000	1,500,000	
四尺臥式冷藏冰箱	事務組	1	35,000	35,000	
轉角工作台/雙下層板	事務組	2	10,000	20,000	
工作台/雙下層板	事務組	6	10,000	60,000	
工作台/下層板(L行厚牆)	事務組	1	12,000	12,000	
工作台/下層板(方管腳)	事務組	1	11,000	11,000	
單水槽櫥櫃工作台	事務組	1	25,000	25,000	
出餐工作台櫃	事務組	2	50,000	100,000	
明火烤箱	事務組	3	35,000	105,000	
明火烤箱	事務組	2	33,000	66,000	
明火烤箱置架台	事務組	2	11,000	22,000	
四門立式冷凍冰箱(氣冷式)	事務組	1	45,000	45,000	
四門立式冷凍冰箱(氣冷式)	事務組	1	40,000	40,000	
雙層電烤箱/下發酵箱	事務組	1	320,000	320,000	
投影機	事務組	1	30,000	30,000	
投影機	事務組	2	67,000	134,000	
無線電麥克風接收機組	事務組	1	19,597	19,597	
喇叭	事務組	4	13,500	54,000	
綜合擴大機	事務組	1	26,000	26,000	
電動車牙機	事務組	3	77,000	231,000	
教學用變壓器	事務組	1	288,529	288,529	
教學用變壓器	事務組	1	412,000	412,000	
無線喊話器	事務組	1	16,000	16,000	
桌上型熱昇華轉印表機	事務組	1	25,000	25,000	
超高速四線包縫機	事務組	2	34,500	69,000	
綜合擴大機	事務組	1	35,700	35,700	



黎明技術學院
預計增置重要長期營運資產明細表
110學年度

全3頁第2頁
 單位：新臺幣元

項目、重要長期營運資產名稱	提出單位	數量	單價	總價	備註
寬指向性二音路嵌入式喇叭	事務組	1	17,220	17,220	
二音路吊掛式喇叭	事務組	1	21,420	21,420	
高傳真無線麥克風主機	事務組	1	24,150	24,150	
變頻直立式洗衣機	事務組	1	23,010	23,010	
核心網路交換器引擎卡版	事務組	1	370,000	370,000	
伺服器	事務組	2	222,500	445,000	
智慧商務物聯網實習套件	事務組	1	40,000	40,000	
Python物聯網實習套件	事務組	2	35,000	70,000	
數位多功能講桌	事務組	3	70,000	210,000	
無線喊話器	事務組	4	20,447	81,788	
展演控台筆電	事務組	2	23,000	46,000	
影片後製剪輯機	事務組	4	13,900	55,600	
攝影棚無線麥克風組	事務組	1	19,000	19,000	
空拍機	事務組	5	19,990	99,950	
行動無線麥克風組	事務組	1	28,000	28,000	
後級擴大機	事務組	1	13,200	13,200	
微軟CA授權	事務組	1	3,250,000	3,250,000	
電腦	事務組	5	43,306	216,530	
筆記型電腦	事務組	1	34,440	34,440	
彩色雷射傳真複合機	事務組	1	37,275	37,275	
Hyread行動圖書館	事務組	1	390,000	390,000	
筆記型電腦(二)	事務組	2	41,475	82,950	
人流技術網路攝影機	事務組	1	65,625	65,625	
主動式重低音喇叭	事務組	2	48,500	97,000	
空拍機	事務組	1	58,080	58,080	
瑞克箱(大)	事務組	2	19,500	39,000	
瑞克箱(小)	事務組	1	19,000	19,000	
活動機箱	事務組	1	59,800	59,800	
12CH前級混音器	事務組	1	53,120	53,120	
投影機	事務組	1	55,000	55,000	
攜帶式氣壓銀幕	事務組	1	14,000	14,000	
大型繪圖機	事務組	1	135,000	135,000	
室外型成績列印繳費系統	事務組	1	300,000	300,000	
室外型成績列印繳費系統	事務組	1	400,000	400,000	
圖書購置	研究發展組	1	276,000	276,000	
伺服器	研究發展組	2	250,000	500,000	
網路交換器	研究發展組	8	12,000	96,000	
智慧汽車互聯實驗裝置進階實驗	研究發展組	10	50,000	500,000	
吧檯組	研究發展組	1	428,000	428,000	
GOGORO專用工具等	研究發展組	1	345,250	345,250	
電影鏡頭等	研究發展組	1	544,750	544,750	
商店展示燈櫃組	研究發展組	1	380,000	380,000	
學生實習電腦相關設備	網路系統組	1	10,000	10,000	
圖書及博物				1,402,358	
中文圖書	事務組	1	600,000	600,000	
西文圖書	事務組	1	150,000	150,000	
教學影片	事務組	1	352,358	352,358	
電子書	事務組	1	300,000	300,000	
其他設備				1,112,504	
廁所緊急按鈕	事務組	1	185,000	185,000	
廁所緊急按鈕	事務組	1	240,000	240,000	
冷氣機	事務組	1	29,353	29,353	
窗型冷氣	事務組	2	59,650	119,300	
分離式冷氣機(一)	事務組	1	92,000	92,000	
分離式冷氣機(一)	事務組	1	200,000	200,000	



黎明技術學院
預計增置重要長期營運資產明細表
110學年度

全3頁第3頁
 單位：新臺幣元

項目、重要長期營運資產名稱	提出單位	數量	單價	總價	備註
分離式冷氣機(二)	事務組	1	33,000	33,000	
分離式冷氣機(二)	事務組	1	50,000	50,000	
分離式冷氣機(三)	事務組	1	40,000	40,000	
分離式冷氣機(三)	事務組	1	80,000	80,000	
分離式冷氣機(四)	事務組	1	13,851	13,851	
分離式冷氣機(四)	事務組	1	30,000	30,000	
購建中營運資產				-	
租賃資產				-	
租賃權益改良物				-	
投資性不動產				-	
購建中之投資性不動產				-	
專利權				-	
電腦軟體				1,510,000	
教學軟體	網路系統組	1	450,000	450,000	
學生電腦實習課程管理系統(第六期)	網路系統組	1	1,060,000	1,060,000	
租賃權益				-	
發展中之無形資產				-	
其他無形資產				-	



黎明技術學院
預計借款變動表
110學年度

全1頁第1頁
單位：新臺幣元

借款用途	預計借款期間	估計期初金額	預計本學年度舉借金額	預計本學年度償還金額	預計期末金額	備註
合計		0	0	0	0	

註：本學年度無預計借款規劃。



黎明技術學院
收入預算明細表
110學年度

全2頁第1頁
單位：新臺幣元

(前)學年度 決算數	項目名稱	(本)學年度 預算數	估計(上)學年 度決算數	(本)學年度預算與估計 (上)學年度決算比較		說明
				差異	%	
400,230,377	學雜費收入	412,997,933	405,984,134	7,013,799	1.73	
303,264,404	學費收入	312,320,442	308,154,908	4,165,534	1.35	
93,320,423	雜費收入	97,689,491	94,686,622	3,002,869	3.17	
3,645,550	實習實驗費收入	2,988,000	3,142,604	(154,604)	(4.92)	
10,551,595	推廣教育收入	2,000,000	2,888,468	(888,468)	(30.76)	註1
16,488,341	產學合作收入	19,396,509	18,373,646	1,022,863	5.57	
209,512	其他教學活動收入	0	0	0	-	
118,865,853	補助及受贈收入	123,565,749	126,227,007	(2,661,258)	(2.11)	
101,108,621	補助收入	111,565,749	95,850,789	15,714,960	16.40	
17,757,232	受贈收入	12,000,000	30,376,218	(18,376,218)	(60.50)	註2
688,430	財務收入	663,668	618,558	45,110	7.29	
688,345	利息收入	661,479	616,369	45,110	7.32	
85	基金收益	2,189	2,189	0	0.00	
22,390,868	其他收入	25,002,602	22,838,786	2,163,816	9.47	
257,150	財產交易賸餘	0	0	0	-	
2,929,369	試務費收入	1,923,842	2,310,142	(386,300)	(16.72)	
9,192,067	住宿費收入	10,912,500	9,919,300	993,200	10.01	
10,012,282	雜項收入	12,166,260	10,609,344	1,556,916	14.67	
569,424,976	合計	583,626,461	576,930,599	6,695,862	1.16	



黎明技術學院
收入預算明細表
110學年度

備註：

註1：本校110學年度政府委辦計畫案較少，故110學年度預算數較估計109學年度決算數低。

註2：本校110學年度預估企業捐贈金額較少，故110學年度預算數較估計109學年度決算數低。



黎明技術學院
成本與費用預算明細表
110學年度

全2頁第1頁
單位：新臺幣元

(前)學年度 決算數	項目名稱	(本)學年度 預算數	估計(上)學年度 決算數	(本)學年度預算與估計 (上)學年度決算比較		說明
				差異	%	
1,577,766	董事會支出	2,067,529	1,556,600	510,929	32.82	如四階項目說明。
1,336,560	人事費	1,537,529	1,167,544	369,985	31.69	註1
71,206	業務費	260,000	159,056	100,944	63.46	註2
170,000	出席及交通費	270,000	230,000	40,000	17.39	
105,618,124	行政管理支出	107,673,919	111,121,481	(3,447,562)	(3.10)	
45,365,598	人事費	53,699,896	48,472,791	5,227,105	10.78	
24,979,191	業務費	21,393,493	29,165,311	(7,771,818)	(26.65)	註3
2,732,808	維護費	1,495,498	1,590,392	(94,894)	(5.97)	
2,709,930	退休撫卹費	3,039,628	3,080,467	(40,839)	(1.33)	
29,830,597	折舊及攤銷	28,045,404	28,812,520	(767,116)	(2.66)	
370,212,387	教學研究及訓輔支出	380,971,707	378,152,494	2,819,213	0.75	如四階說明。
250,667,519	人事費	237,608,520	248,545,040	(10,936,520)	(4.40)	
48,235,982	業務費	70,017,894	56,417,911	13,599,983	24.11	註4
1,299,931	維護費	3,069,525	2,630,816	438,709	16.68	
12,001,384	退休撫卹費	13,329,516	13,468,967	(139,451)	(1.04)	
58,007,571	折舊及攤銷	56,946,252	57,089,760	(143,508)	(0.25)	
69,466,104	獎助學金支出	61,298,927	69,948,731	(8,649,804)	(12.37)	
36,314,792	獎學金支出	21,223,927	26,618,101	(5,394,174)	(20.27)	本校110學年度預計 多項獎學金調降發放 額度。
33,151,312	助學金支出	40,075,000	43,330,630	(3,255,630)	(7.51)	
7,741,095	推廣教育支出	2,000,000	1,539,933	460,067	29.88	註5
2,827,620	人事費	1,040,000	819,611	220,389	26.89	如三階說明。
4,913,475	業務費	960,000	720,322	239,678	33.27	如三階說明。
16,327,333	產學合作支出	19,396,509	18,588,617	807,892	4.35	
7,998,985	人事費	9,451,029	11,673,942	(2,222,913)	(19.04)	
8,328,348	業務費	9,945,480	6,914,675	3,030,805	43.83	註6
69,120	其他教學活動支出	89,640	185,220	(95,580)	(51.60)	如四階說明。
69,120	人事費	89,640	185,220	(95,580)	(51.60)	註7
8,329,335	其他支出	8,918,164	8,975,472	(57,308)	(0.64)	
3,403,094	試務費支出	2,725,984	2,889,410	(163,426)	(5.66)	
2,625,968	財產交易短絀	3,000,000	3,531,766	(531,766)	(15.06)	
2,300,273	超額年金給付	3,192,180	2,554,296	637,884	24.97	本校110學年度依公 保年金給付75人估計 。
579,341,264	合計	582,416,395	590,068,548	(7,652,153)	(1.30)	



黎明技術學院
成本與費用預算明細表
110學年度

備註：

- 註1：本校110學年度董事會編列新增人事費之勞健保費用，故110學年度預算數較估計109學年度決算數高。
- 註2：本校110學年度預算依109學年度預算編列260,000元，惟因估計109學年度決算數董事會業務支出為撙節開支，故110學年度預算數較估計109學年度決算數高。
- 註3：本校110學年度行政業務費為撙節開支，故較估計109學年度決算數低。
- 註4：本校110學年度因計畫案承接案件較109學年度多，故110學年度預算數較估計之109學年度決算數高。
- 註5：本校109-2電機系室內配線專業技術人員職前訓練班因新冠肺炎疫情延後執行，故110學年度預算數較估計109學年度決算數高。
- 註6：本校109學年度民間產學計畫案因新冠肺炎疫情延後執行，故110學年度預算數較估計109學年度決算數高。
- 註7：本校110學年度寒暑假修人事費開課預算編列不變，惟估計109學年度決算數較高，故110學年度預算數較低。



黎明技術學院
預計購建土地及重大工程明細表
110學年度

全1頁第1頁
 單位：新臺幣元

土地及工程名稱	土地或工程 總預算及資金來源			全部計畫 各學年度預算		本學年度預算		說明
	總經費	資金來源及金額		學年度	金額	資金來源	金額	
		自有資金	借款					
合計	0	0	0		0		0	

註：本學年度無購建土地及重大工程規劃。



黎明技術學院
最近5年現金概況表
106學年度至110學年度

全1頁第1頁
單位：新臺幣元

項目	110學年度 預算數	109學年度 預估決算數	108學年度 決算數	107學年度 決算數	106學年度 決算數	備註
經常門現金收入	571,626,461	576,930,599	576,214,024	523,512,694	540,651,795	
學雜費收入	412,997,933	405,984,134	400,230,377	388,412,777	369,654,668	
推廣教育收入	2,000,000	2,888,468	10,551,595	4,368,137	5,630,146	
產學合作收入	19,396,509	18,373,646	16,488,341	15,412,745	9,677,793	
其他教學活動收入	0	0	209,512	186,780	0	
補助及受贈收入	123,565,749	126,227,007	118,865,853	174,316,460	198,677,401	
財務收入	663,668	618,558	688,430	687,341	741,011	
其他收入	25,002,602	22,838,786	22,390,868	18,433,093	15,249,328	
減：不產生現金流入之收入	(12,000,000)	0	(257,235)	(55,789,465)	(75,497,809)	
應收預收項目調整增(減)數	0	0	7,046,283	(22,515,174)	16,519,257	
利息股利調整數	0	0	0	0	0	
經常門現金支出	494,424,739	499,928,149	488,650,910	479,002,150	450,752,216	
董事會支出	2,067,529	1,556,600	1,577,766	1,617,593	1,691,428	
行政管理支出	107,673,919	111,121,481	105,618,124	112,261,484	110,366,923	
教學研究及訓輔支出	380,971,707	378,152,494	370,212,387	362,454,882	352,333,281	
獎助學金支出	61,298,927	69,948,731	69,466,104	67,881,319	50,051,700	
推廣教育支出	2,000,000	1,539,933	7,741,095	934,424	2,258,731	
產學合作支出	19,396,509	18,588,617	16,327,333	15,385,884	9,619,384	
其他教學活動支出	89,640	185,220	69,120	111,420	5,175	
財務費用	0	0	0	75,131	424,774	
其他支出	8,918,164	8,975,472	8,329,335	9,493,404	7,986,102	
減：不產生現金流出之成本與費用	(87,991,656)	(90,140,399)	(90,507,286)	(89,105,435)	(83,767,264)	
應付預付項目調整增(減)數	0	0	(183,068)	(2,107,956)	(218,018)	
利息調整數	0	0	0	0	0	
經常門現金餘(絀)數	77,201,722	77,002,450	87,563,114	44,510,544	89,899,579	
出售資產現金收入	0	0	257,150	22,510	58,100	
購置動產、無形資產及其他資產 現金支出	22,299,846	32,918,949	32,865,402	43,978,512	29,136,996	
機械儀器及設備	18,274,984	28,297,441	25,847,048	32,056,147	23,853,899	
圖書及博物	1,402,358	1,551,667	1,432,994	2,098,277	1,034,811	
其他設備	1,112,504	553,821	4,088,360	1,743,308	2,368,086	
預付設備款	0	1,060,000	1,060,000	2,120,000	600,000	
電腦軟體	1,510,000	1,456,020	437,000	5,960,780	1,280,200	
扣減不動產支出前現金餘絀	54,901,876	44,083,501	54,954,862	554,542	60,820,683	
購置不動產現金支出	0	3,200,192	8,822,326	6,535,260	8,817,820	
土地改良物	0	0	295,000	275,260	234,453	
房屋及建築	0	2,750,192	8,032,326	5,486,000	7,935,367	
預付工程款及未完工程	0	450,000	495,000	774,000	648,000	
舉債現金收入	0	0	0	0	0	
償債現金支出	0	0	0	12,969,250	18,738,460	
償還長期借款支出	0	0	0	12,969,250	18,738,460	
影響本期現金收支調整數	(552,488)	(552,488)	(552,488)	(1,597,243)	(510,557)	
本期現金及銀行存款淨流入(出)數	54,349,388	40,330,821	45,580,048	(20,547,211)	32,753,846	
期初現金及銀行存款餘額	224,084,884	183,754,063	138,174,015	158,721,226	125,967,380	
期末現金及銀行存款餘額	278,434,272	224,084,884	183,754,063	138,174,015	158,721,226	

《註：有關106至108學年度決算數值，無須依107年07月19日修正「學校財團法人及所設私立學校會計制度之一致規定」辦理重分類。》



110學年度學雜費收入估計表(含電腦實習費收入)

列標籤	110-1 人數	110-1 學費	110-1 雜費	110-1 學分學雜費	110-1 電腦實習費	110-1 網路通訊費	110-2 人數	110-2 學費	110-2 雜費	110-2 學分學雜費	110-2 電腦實習費	110-2 網路通訊費
日間部	3,877	142,474,553	43,796,583		1,247,250	775,400	3,578	129,059,137	40,297,324		1,142,250	715,600
五年制專科	363	8,619,067	3,552,180		272,250	72,600	342	8,130,321	3,348,180		256,500	68,400
電機工程科	178	4,181,721	1,735,060		133,500	35,600	167	3,927,143	1,628,420		125,250	33,400
數位多媒體科	175	4,158,076	1,712,920		131,250	35,000	165	3,923,908	1,615,560		123,750	33,000
機械工程科	10	279,270	104,200		7,500	2,000	10	279,270	104,200		7,500	2,000
四年制技術系	3,514	133,855,486	40,244,403		975,000	702,800	3,236	120,928,816	36,949,144		885,750	647,200
化妝品應用系	333	12,964,689	3,832,830		0	66,600	315	12,263,895	3,625,650		66,750	63,000
車輛工程系	235	8,909,555	3,038,550		51,750	47,000	221	8,378,773	2,857,530		91,500	44,200
服飾設計系	120	4,671,960	1,381,200		39,000	24,000	112	4,360,496	1,289,120		35,250	22,400
表演藝術系	450	17,060,850	5,818,500		129,000	90,000	428	16,226,764	5,534,040		0	85,600
旅館管理系	65	2,473,185	544,505		24,750	13,000	61	2,320,989	510,997		0	12,200
時尚設計系	32	1,245,856	368,320		11,250	6,400	30	1,167,990	345,300		22,500	6,000
時尚經營管理系	154	5,859,546	1,290,058		115,500	30,800	145	5,517,105	1,214,665		108,750	29,000
創意產品設計系	41	1,554,433	530,130		0	8,200	39	1,478,607	504,270		0	7,800
資訊科技系	63	2,388,519	814,590		47,250	12,600	30	1,137,390	387,900		22,500	6,000
電機工程系	324	12,283,812	4,189,320		67,500	64,800	280	10,615,640	3,620,400		63,750	56,000
影視傳播系	231	8,757,903	2,986,830		83,250	46,200	217	8,227,121	2,805,810		77,250	43,400
數位多媒體系	273	10,350,249	3,529,890		204,750	54,600	233	8,833,729	3,012,690		174,750	46,600
機械工程系	278	10,539,814	3,594,540		126,000	55,600	262	7,582,662	3,387,660		94,500	52,400
餐飲管理系	525	19,975,725	4,397,925		0	105,000	496	18,872,304	4,154,992		0	99,200
戲劇系	145	5,497,385	1,874,850		75,000	29,000	137	5,194,081	1,771,410		72,000	27,400
觀光休閒系	245	9,322,005	2,052,365		0	49,000	230	8,751,270	1,926,710		56,250	46,000
進修部	1,328			28,035,616	318,000	132,800	1,248			26,346,720	280,500	124,800
二年制技術系	55			1,161,600	18,000	5,500	52			1,098,240	0	5,200
化妝品應用系	55			1,161,600	18,000	5,500	52			1,098,240	0	5,200
四年制技術系	1,273			26,874,016	300,000	127,300	1,196			25,248,480	280,500	119,600
化妝品應用系	199			4,202,880	42,000	19,900	187			3,949,440	55,500	18,700
車輛工程系	286			6,035,744	39,000	28,600	269			5,676,976	0	26,900
表演藝術系	135			2,849,040	0	13,500	128			2,701,312	0	12,800
時尚設計系	21			443,520	0	2,100	20			422,400	6,750	2,000
時尚經營管理系	115			2,428,800	86,250	11,500	107			2,259,840	80,250	10,700
電機工程系	151			3,186,704	50,250	15,100	143			3,017,872	47,250	14,300
數位多媒體系	45			949,680	33,750	4,500	41			865,264	30,750	4,100
機械工程系	117			2,469,168	48,750	11,700	109			2,300,336	60,000	10,900
餐飲管理系	204			4,308,480	0	20,400	192			4,055,040	0	19,200
總計	5,205	142,474,553	43,796,583	28,035,616	1,565,250	908,200	4,826	129,059,137	40,297,324	26,346,720	1,422,750	840,400

學雜費總計	410,009,933
電腦實習費總計	2,988,000
網路通訊費總計	1,748,600

黎明技術學院
110學年度學雜費收費基準

一、技專校院學雜費收費基準一覽表

學院		工學院	理學院	商學院
日間部	學費 (私校含退撫基金)	37,913	38,933	38,049
	雜費	12,930	11,510	8,377
	合計	50,843	50,443	46,426
進修部	學分學雜費	1,319	1,320	1,320
在職專班(學士)	學分學雜費	1,520	1,620	1,620

二、專科學校學雜費收費基準一覽表

類別		工學院	理學院	商學院
日間部	五專前3年	學費 (私校含退撫基金)	20,410	
		雜費	9,280	
		合計	29,690	
日間部	五專後2年	學費 (私校含退撫基金)	27,927	
		雜費	10,420	
		合計	38,347	
夜間部	學分學雜費	1,256	1,279	1,279
在職專班	學分學雜費	1,256	1,279	1,279

工農類：	B3	數位多媒體系	電機工程系	機械工程系	資訊科技系
		電資學士班學位學程	創意產品設計系	表演藝術系	影視傳播系
		車輛工程系	戲劇系		
商管類：	B1	餐飲管理系	旅館管理系	觀光休閒系	時尚經營管理
理醫類：	B2	化粧品應用系	服飾設計系	時尚設計系	

110學年度人事費估算表

薪津

項目	董事會	行政管理支出	教學研究及訓輔支出	推廣教育支出	產學合作支出	其他支出	合計
薪資	1,336,560	34,425,056	173,169,993	1,040,000	9,451,029	89,640	219,512,278
主管加給		15,112,680					15,112,680
導師費			5,816,700				5,816,700
鐘點/出席			35,566,344				35,566,344
教官薪資			7,212,902				7,212,902
保險費	200,969	3,915,660	15,615,489				19,732,118
其他(津貼)		246,500	227,092				473,592
合計	1,537,529	53,699,896	237,608,520	1,040,000	9,451,029	89,640	303,426,614

退撫儲金

項目	董事會	行政管理支出	教學研究及訓輔支出	推廣教育支出	產學合作支出	其他支出	合計
退撫儲金		786,796	9,607,536				10,394,332
勞退基金		2,252,832	3,721,980				5,974,812
合計		3,039,628	13,329,516				16,369,144

超額年金給付

項目	董事會	行政管理支出	教學研究及訓輔支出	推廣教育支出	產學合作支出	其他支出	合計
超額年金給付						3,192,180	3,192,180

備註:

1. 行政人事費，含專任職員、約聘人員等116名估計。
2. 教學人事費(含超支鐘點費)，含專任(專案)教師、兼任教師等167名估計。
3. 保險費包含公保、勞保、健保等。
4. 本表經費包含計畫案補助之專案人事費及鐘點費。

製 表：



主辦會計：



校 長：



董 事 長：

