

黎明技術學院

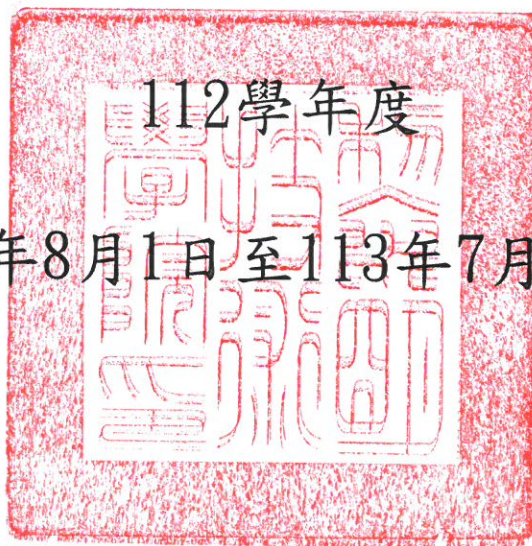

(自112年8月1日至113年7月31日止)

預 算 書

目 錄

	頁次
一、 預算說明書	1
二、 收支餘絀預計表	7
三、 預計長期營運資產變動表	8
四、 預計增置重要長期營運資產明細表	9
五、 預計借款變動表	13
六、 收入預算明細表	14
七、 成本與費用預算明細表	15
八、 預計購建土地及重大工程明細表	16
九、 最近 5 年現金概況表	17
十、 學雜費收入估計表	21
十一、 學雜費收費基準表	22
十二、 人事費估算表	23

黎明技術學院

預算說明書

112 學年度

壹、學校組織及職掌：

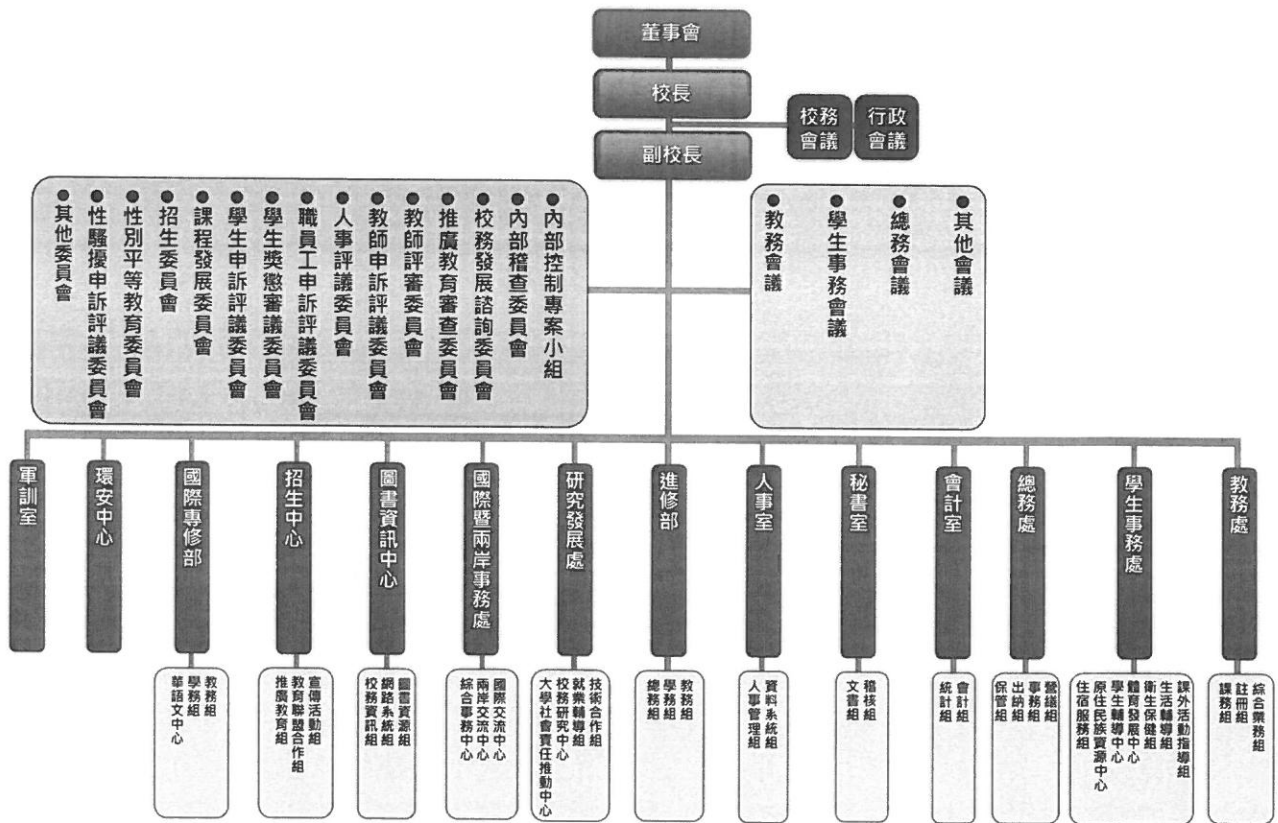

黎明技術學院

預算說明書

112 學年度

黎明技術學院教學單位組織架構圖

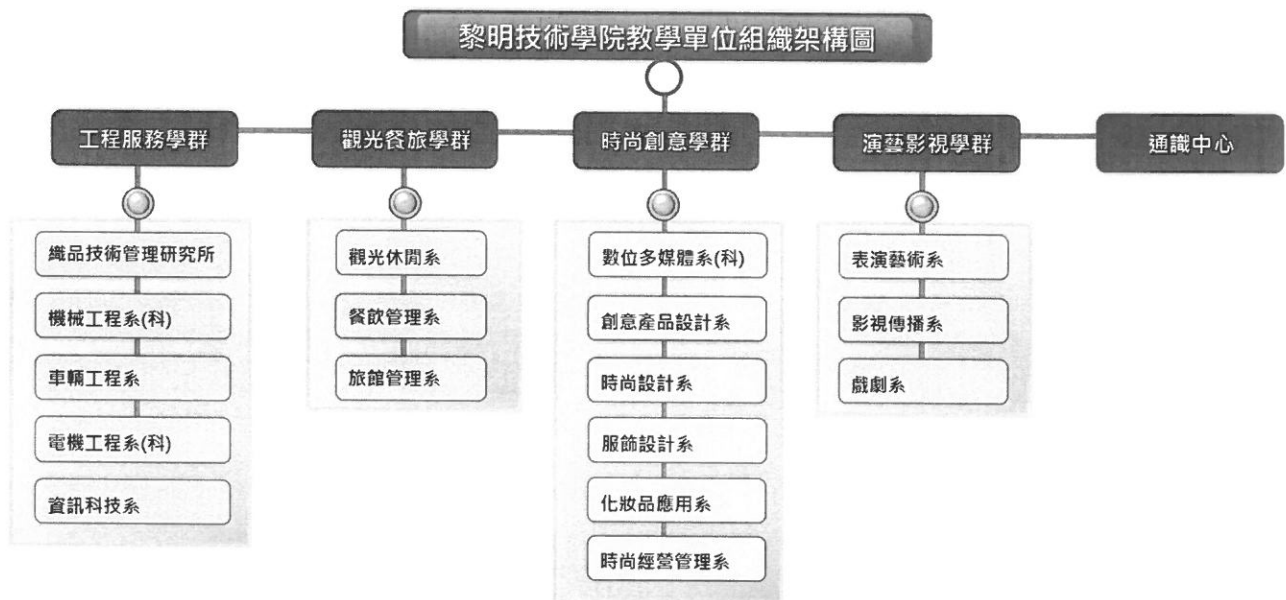

黎明技術學院

預算說明書

112 學年度

貳、重要校務計畫：

一、營運計畫：

(一) 黎明技術學院秉持「誠、樸、精、勤」為中心辦學理念，其意義在於培養學生誠懇正直之健全品格、樸厚務實之生活習性、日益精進之知識技能、勤勞奮發之工作態度。配合教育演進及社會脈動，本校以誠樸精勤為內涵，目的在培養「工作理論」與「實務技能」兼具之初、中階專業人才，並將學校定位為「就業力導向之技術與管理人才培育中心」。

(二) 教育發展目標：

- 1.健全品格態度
- 2.培養實務技能
- 3.厚植人文素養
- 4.培育產業人才
- 5.創造完全就業

二、重要長期營運資產增置計畫：

依本校校務發展計畫並配合學校整體規劃，本校 112 學年度預計增置資產約 24,394,718 元。

三、長期債務之舉借及償還：

本校自 104 學年度起，舉債指數已轉正為零，短期借款與長期借款全數清償並維持不再動用。

四、其他重要計畫：

- (一)本校 112 學年度新南向專班，預計新增 4 班。
- (二)本校 112 學年度獲教育部補助「高教深耕計畫」。

黎明技術學院

預算說明書

112 學年度

參、本學年度預算概要

一、收入預算說明

總收入：598,002,957 元。

(一)學雜費收入：

本校 112 學年度學雜費收費基準未調整。學雜費收入計 385,314,449 元，約佔總收入之 64.43%。

- 1.學費收入：請參照學雜費收入預估統計表。
- 2.雜費收入：請參照學雜費收入預估統計表。
- 3.電腦實習費收入：請參照學雜費收入預估統計表。

(二)推廣教育收入：

本校辦理學分班、非學分班、政府及機構委辦訓練等各期收入約 1,608,000 元，各項支出約 1,608,000 元。

(三)產學合作收入：

本校產學合作收入係估計科技部專案研究計畫、政府機構之研究計畫及民間企業之產學合作計畫，收入約 11,600,000 元，各項支出約 11,600,000 元。

(四)補助收入：主要係教育部各項獎補助款。

項次	項目	金額
1.	教育部 112 年整體發展獎勵補助款	31,837,437
2.	教育部 112 年學生事務與輔導工作經費	1,616,490
3.	教育部 112 年學生事務與輔導創新工作專業人力	4,000,000
4.	教育部 112 年輔導身心障礙學生計畫	6,566,372
5.	教育部 112 年高教深耕計畫	28,610,000
6.	教育部 112 年新南向專班	22,700,000
7.	教育部 112 年軍訓教官薪資	8,227,869
9.	其他補助款	35,434,557

(五)財務收入：為本校定期存款、活期存款利息收入及基金收益計 1,892,887 元。

項次	項目	金額
1.	利息收入	1,892,833
2.	基金收益	54

黎明技術學院

預算說明書

112 學年度

二、成本與費用預算說明

總支出：596,715,980 元。

(一)董事會支出：2,093,321 元。

(二)行政管理支出：105,644,408 元。

(三)教學研究及訓輔支出：396,726,802 元。

(四)不動產、房屋及設備採直線法提列折舊及攤銷：

112 學年度折舊及攤銷預估數為 61,965,423 元。

項次	項目	金額
1.	行政-折舊及攤銷	20,270,777
2.	教學-折舊及攤銷	41,694,646

(五)獎助學金支出：

112 學年度獎助學金支出 68,937,548 元。

項次	項目	金額	佔學雜費收入
1.	112 學年度其他補助獎助學金	9,772,379	2.54%
2.	112 學年度學雜費提撥就學補助金	12,019,986	3.12%
3.	112 學年度校內其他獎助學金	47,145,183	12.24%

其中校內款獎助學金合計為 59,165,169 元，約佔學雜費收入比率約 15.36%。

(六)推廣教育支出：

本校辦理學分班、非學分班、政府及機構委辦訓練等各期收入約 1,608,000 元，各項支出約 1,608,000 元。

(七)產學合作支出：

本校產學合作收入係估計科技部專案研究計畫、政府機構之研究計畫及民間企業之產學合作計畫，收入約 11,600,000 元，各項支出約 11,600,000 元。

(八)試務費支出：

為辦理 112 學年度各項招生考試支出，約 2,523,293 元。

(九)本校預計 112 學年度經常門支出合計為 596,715,980 元，經常門支出中行政管理支出及教學研究及訓輔支出之人事費為 303,055,222 元 (含保險及退撫金)，約佔學雜費收入比率約 78.65%。

黎明技術學院

預算說明書

112 學年度

三、重要長期營運資產增置計畫預算說明

本校 112 學年度配合學校整體規劃，積極充實教學設備，提升教學環境品質，資本支出共計 24,394,718 元。

項次	項目	112 學年度 A	111 學年度 B	增減數 A-B
1.	房屋及建築	2,000,000	2,824,350	(824,350)
2.	機械儀器及設備	15,622,705	16,730,050	(1,107,345)
3.	圖書及博物	1,029,305	1,383,315	(354,010)
4.	其他設備	2,456,708	4,023,875	(1,567,167)
5.	電腦軟體	3,286,000	3,129,618	156,382

肆、其他必要說明事項

- 一、112 學年度學生人數預估 4,561 人。日間部 3,095 人、進修部 1,436 人、國際專修部 30 人。
- 二、依公教人員保險法第 20 條規定，112 學年度本校預估支付超額年金計 4,582,608 元。
- 三、112 學年度現金收支餘絀說明

項目	111 學年度
總收入	598,002,957
支出	
經常門支出	596,715,980
資本門支出	24,394,718
扣除經、資門支出後餘絀	(23,107,741)
加：折舊及攤銷(含報廢)	64,965,423
減：不產生現金流入之收入	0
加：應收項目調整數	229,582
加：應付項目調整數	7,593,105
減：償還銀行借款	0
加：銀行借款	0
加：影響本期現金收支調整數	1,016,799
當年度現金餘絀	50,697,168

黎明技術學院
收支餘絀預計表
112學年度

全1頁第1頁
單位：新臺幣元

(前)學年度 決算數	項目	(本)學年度 預算數 (1)	估計(上)學年度 決算數 (2)	比較增減	
				金額 (3)=(1)-(2)	% (4)=(3)/(2)*100
575,279,546	各項收入	598,002,957	560,666,559	37,336,398	6.66
403,339,922	學雜費收入	385,314,449	377,434,290	7,880,159	2.09
1,739,885	推廣教育收入	1,608,000	1,498,487	109,513	7.31
13,096,302	產學合作收入	11,600,000	11,600,000	0	-
27,699	其他教學活動收入	0	0	0	-
131,784,603	補助及受贈收入	169,192,725	144,333,690	24,859,035	17.22
937,009	財務收入	1,892,887	1,892,887	0	-
24,354,126	其他收入	28,394,896	23,907,205	4,487,691	18.77
589,365,290	各項成本與費用	596,715,980	572,253,712	24,462,268	4.27
1,667,713	董事會支出	2,093,321	1,875,119	218,202	11.64
116,936,181	行政管理支出	105,644,408	107,951,175	(2,306,767)	(2.14)
377,345,533	教學研究及訓輔支出	396,726,802	366,936,060	29,790,742	8.12
68,526,585	獎助學金支出	68,937,548	73,271,094	(4,333,546)	(5.91)
1,431,664	推廣教育支出	1,608,000	1,498,487	109,513	7.31
12,740,310	產學合作支出	11,600,000	11,600,000	0	-
25,560	其他教學活動支出	0	0	0	-
10,691,744	其他支出	10,105,901	9,121,777	984,124	10.79
(14,085,744)	本期餘絀	1,286,977	(11,587,153)	12,874,130	(111.11)



黎明技術學院
預計長期營運資產變動表
112學年度

全1頁第1頁
單位：新臺幣元

項目名稱	估計本學年初 結存金額	預計本學年度 增加金額	預計本學年度 減少金額	預計本學年度 重分類金額	預計本學年度 底結存金額	說明
不動產、房屋及設備	1,652,441,301	21,108,718	18,000,000	0	1,655,550,019	
土地	17,529,312	0	0	0	17,529,312	
土地改良物	129,236,545	0	0	0	129,236,545	
房屋及建築	1,033,296,673	2,000,000	0	0	1,035,296,673	
機械儀器及設備	311,540,066	15,622,705	17,400,000	0	309,762,771	
圖書及博物	71,544,765	1,029,305	0	0	72,574,070	
其他設備	74,556,223	2,456,708	600,000	0	76,412,931	
購建中營運資產	14,737,717	0	0	0	14,737,717	
累計減損	0	0	0	0	0	
累計折舊	955,756,702	58,683,893	15,000,000	0	999,440,595	
土地改良物	101,712,582	3,721,296	0	0	105,433,878	
房屋及建築	596,896,404	25,985,664	0	0	622,882,068	
機械儀器及設備	207,674,774	23,915,526	14,500,000	0	217,090,300	
其他設備	49,472,942	5,061,407	500,000	0	54,034,349	
不動產、房屋及設備淨額	696,684,599	(37,575,175)	3,000,000	0	656,109,424	
投資性不動產	0	0	0	0	0	
累計減損	0	0	0	0	0	
累計折舊	0	0	0	0	0	
投資性不動產淨額	0	0	0	0	0	
無形資產	50,301,179	3,286,000	0	0	53,587,179	
電腦軟體	50,301,179	3,286,000	0	0	53,587,179	
累計減損	0	0	0	0	0	
累計攤銷	39,691,066	3,281,530	0	0	42,972,596	
電腦軟體	39,691,066	3,281,530	0	0	42,972,596	
無形資產淨額	10,610,113	4,470	0	0	10,614,583	
合計	707,294,712	(37,570,705)	3,000,000	0	666,724,007	



黎明技術學院
預計增置重要長期營運資產明細表
112學年度

全4頁第1頁
 單位：新臺幣元

項目、重要長期營運資產名稱	提出單位	數量	單價	總價	備註
土地				-	
土地改良物				-	
房屋及建築				2,000,000	
校園設施及專業教室修繕	事務組	1	2,000,000	2,000,000	
機械儀器及設備				15,622,705	
光纖交換器	教務處	1	310,000	310,000	
行政事務設備	學生輔導中心	1	50,000	50,000	
辦理宿舍業務所需設備費	住宿服務組	1	15,000	15,000	
數位式示波器	事務組	13	19,700	256,100	
任意信號產生器	事務組	13	13,972	181,636	
直流電源供應器	事務組	13	12,930	168,090	
機電整合模組	事務組	1	447,359	447,359	
實習車輛(一)	事務組	1	55,000	55,000	
重型機車	事務組	1	46,015	46,015	
電動跑步機	事務組	3	96,500	289,500	
除濕機	事務組	2	23,357	46,714	
廣角鏡頭	事務組	1	29,969	29,969	
液晶顯示器	事務組	5	29,800	149,000	
無線電麥克風接收機組	事務組	1	80,000	80,000	
喇叭	事務組	4	13,500	54,000	
喇叭	事務組	8	13,500	108,000	
綜合擴大機	事務組	3	26,923	80,769	
無線影音訊號電視立架	事務組	1	126,075	126,075	
分離式冷氣	事務組	5	74,650	373,250	
分離式冷氣	事務組	2	67,767	135,534	
R-L-C測試器	事務組	2	12,600	25,200	
多功能電表	事務組	2	29,600	59,200	
差動隔離探棒	事務組	2	18,500	37,000	
電流探棒	事務組	2	18,000	36,000	
水冷箱型冷氣機	事務組	1	257,522	257,522	
水冷箱型冷氣機	事務組	1	400,000	400,000	
數位攝影機	事務組	1	102,391	102,391	
數位單眼相機	事務組	3	40,000	120,000	
空拍機	事務組	1	44,139	44,139	
單眼相機三軸穩定器	事務組	3	15,000	45,000	
環形補光燈	事務組	3	11,000	33,000	
超速迷你無線喊話器	事務組	2	16,000	32,000	
進階實驗智慧衣開發平台	事務組	1	139,600	139,600	
二四線轉換器	事務組	1	13,510	13,510	
一對二無線麥克風	事務組	4	10,500	42,000	
影像擷取盒	事務組	1	14,000	14,000	
HD 導播機	事務組	1	145,000	145,000	
導播台	事務組	1	116,000	116,000	
Tally 介面	事務組	1	31,500	31,500	
16U控制台飛行箱	事務組	1	53,000	53,000	
廣播級監視器	事務組	1	48,000	48,000	
音訊轉換器	事務組	1	11,000	11,000	
迷你轉換器	事務組	1	29,000	29,000	
效果處理器套裝	事務組	1	89,000	89,000	
立體麥克風組	事務組	1	46,000	46,000	
3LCD固態光源投影機	事務組	1	148,664	148,664	
投影機廣角鏡頭	事務組	1	68,000	68,000	
廣角變焦鏡頭	事務組	2	42,010	84,020	
長焦鏡頭1	事務組	1	90,360	90,360	
長焦鏡頭2	事務組	1	72,600	72,600	



黎明技術學院
預計增置重要長期營運資產明細表
112學年度

全4頁第2頁
 單位：新臺幣元

項目、重要長期營運資產名稱	提出單位	數量	單價	總價	備註
遮光斗	事務組	1	20,200	20,200	
無線圖傳	事務組	1	29,100	29,100	
雙向訊號轉換器	事務組	2	19,500	39,000	
無線跟焦器	事務組	1	13,545	13,545	
攝錄影用三腳架	事務組	2	31,530	63,060	
充電式移動大功率閃燈	事務組	1	53,160	53,160	
記憶卡	事務組	2	16,180	32,360	
VMIX 桌上型導播機	事務組	1	145,000	145,000	
擷取卡	事務組	1	33,450	33,450	
顯示卡	事務組	1	48,000	48,000	
轉播筆電	事務組	1	47,800	47,800	
廣播級錄放影機	事務組	2	26,000	52,000	
繪圖剪輯影幕	事務組	5	16,000	80,000	
數位音頻軟體	事務組	2	20,000	40,000	
寬頻雙功定向對數天線	事務組	2	11,617	23,234	
腳架底板滑軌	事務組	2	12,000	24,000	
轉播監視器	事務組	1	17,600	17,600	
電視	事務組	1	34,855	34,855	
電腦燈	事務組	6	86,500	519,000	
變焦燈	事務組	6	24,000	144,000	
煙機	事務組	1	15,134	15,134	
數位多功能講桌	事務組	1	70,000	70,000	
投影機(一)	事務組	4	49,500	198,000	
投影機(二)	事務組	3	69,000	207,000	
投影機(三)	事務組	3	55,000	165,000	
可攜式LED投影機	事務組	2	18,927	37,854	
攜帶式氣壓銀幕	事務組	2	15,000	30,000	
電動銀幕(二)	事務組	1	19,000	19,000	
電動銀幕(三)	事務組	1	30,000	30,000	
電動銀幕(一)	事務組	1	16,035	16,035	
商用電腦(一)	事務組	46	30,831	1,418,226	
電腦(二)	事務組	21	35,250	740,250	
商用電腦(電子講桌專用)	事務組	2	29,816	59,632	
電腦(三)	事務組	2	40,470	80,940	
商用筆記型電腦	事務組	4	42,975	171,900	
筆記型電腦	事務組	2	32,001	64,002	
商用筆記型電腦	事務組	2	34,440	68,880	
印表機	事務組	1	10,015	10,015	
PLC可程式控制器	事務組	1	19,996	19,996	
繪圖工作站	事務組	20	24,068	481,360	
通用型車用診斷電腦	事務組	1	33,058	33,058	
大型計分板控制盒	事務組	1	54,581	54,581	
音響系統	事務組	1	28,000	28,000	
電子門組	事務組	2	29,500	59,000	
桌上型製冰機	事務組	1	41,097	41,097	
霜淇淋機	事務組	1	93,806	93,806	
會議桌	事務組	1	75,616	75,616	
交換器	事務組	1	443,603	443,603	
Kebbi Air凱比機器人	事務組	3	24,067	72,201	
藍芽無線肩掛式擴音機(雙頻)	事務組	1	37,340	37,340	
液晶顯示器	事務組	2	115,750	231,500	
前級混音機	事務組	1	38,250	38,250	
擴大機	事務組	1	30,250	30,250	
小型自動塗佈機	事務組	1	160,000	160,000	
穿戴式物聯網開發平台(進階版)	事務組	2	67,867	135,734	



黎明技術學院
預計增置重要長期營運資產明細表
112學年度

全4頁第3頁
 單位：新臺幣元

項目、重要長期營運資產名稱	提出單位	數量	單價	總價	備註
舞蹈行動喇叭	事務組	4	24,000	96,000	
短焦商務投影機	事務組	1	143,121	143,121	
主動式喇叭	事務組	3	39,800	119,400	
無線麥克風系統	事務組	1	65,121	65,121	
數位混音器	事務組	1	103,000	103,000	
液晶顯示器	事務組	1	165,833	165,833	
前級混音機	事務組	1	35,833	35,833	
擴大機	事務組	1	37,335	37,335	
無線電麥克風	事務組	3	20,333	60,999	
4K電影剪輯調光主機	事務組	1	100,000	100,000	
影像播放軟體	事務組	1	26,000	26,000	
MAC專業剪輯系統	事務組	1	66,000	66,000	
劇場光控筆電	事務組	1	66,000	66,000	
戲劇專用音效播放軟體	事務組	1	37,000	37,000	
伺服器	事務組	1	256,000	256,000	
冷氣	事務組	3	129,200	387,600	
冷氣	事務組	2	104,280	208,560	
冷氣	事務組	1	252,250	252,250	
籃球發球機	事務組	1	144,858	144,858	
碎紙機	事務組	1	21,392	21,392	
後級擴大機	事務組	1	41,500	41,500	
pawpaw鼓	事務組	2	16,000	32,000	
防潮箱	事務組	1	17,000	17,000	
電子琴	事務組	1	28,562	28,562	
學生實習電腦相關設備	網路系統組	1	220,000	220,000	
智慧互動電子白板	國際暨兩岸事務處	1	170,000	170,000	
防眩光磁性白板	國際暨兩岸事務處	2	60,000	120,000	
教室擴音設備	國際暨兩岸事務處	2	45,000	90,000	
教學用筆記型電腦	國際暨兩岸事務處	2	40,000	80,000	
教學用筆記型電腦	國際暨兩岸事務處	1	100,000	100,000	
圖書及博物				1,029,305	
中文圖書	事務組	1	537,719	537,719	
西文圖書	事務組	1	91,586	91,586	
教學影片	事務組	1	400,000	400,000	
其他設備				2,456,708	
雷射印表機	註冊組	1	20,000	20,000	
監視系統	事務組	1	595,663	595,663	
冷氣機	事務組	1	42,800	42,800	
窗型冷氣機	事務組	2	41,900	83,800	
窗型冷氣機	事務組	10	42,770	427,700	
分離式冷氣(一)	事務組	3	30,000	90,000	
分離式冷氣機(二)	事務組	4	38,100	152,400	
分離式冷氣機(三)	事務組	4	61,679	246,716	
分離式冷暖氣機(一)	事務組	1	53,916	53,916	
分離式冷暖氣機(二)	事務組	1	104,740	104,740	
電力監視系統	事務組	1	169,639	169,639	
電力監視系統	事務組	1	304,337	304,337	
門禁車牌辨識管理系統	事務組	1	149,997	149,997	
現金儲存設備	出納組	1	15,000	15,000	
購建中營運資產				-	



黎明技術學院
預計增置重要長期營運資產明細表
112學年度

全4頁第4頁
 單位：新臺幣元

項目、重要長期營運資產名稱	提出單位	數量	單價	總價	備註
租賃資產				-	
租賃權益改良物				-	
投資性不動產				-	
購建中之投資性不動產				-	
專利權				-	
電腦軟體				3,286,000	
MOOCs課程系統	教務處	1	2,516,000	2,516,000	
教學軟體	網路系統組	1	200,000	200,000	
提升學生教學服務系統增修	網路系統組	1	400,000	400,000	
網路事件分析與報表系統FortiAnalyzer(VM)	網路系統組	1	170,000	170,000	
租賃權益				-	
發展中之無形資產				-	
其他無形資產				-	



黎明技術學院
預計借款變動表
112學年度

全1頁第1頁
單位：新臺幣元

借款用途	預計借款期間	估計期初金額	預計本學年度舉借金額	預計本學年度償還金額	預計期末金額	備註
合計		0	0	0	0	

註：本學年度無預計借款規劃。



黎明技術學院
收入預算明細表
112學年度

全1頁第1頁
單位：新臺幣元

(前)學年度 決算數	項目名稱	(本)學年度 預算數	估計(上)學年 度決算數	(本)學年度預算與估計 (上)學年度決算比較		說明
				差異	%	
403,339,922	學雜費收入	385,314,449	377,434,290	7,880,159	2.09	
306,492,655	學費收入	291,250,229	287,497,850	3,752,379	1.31	
93,505,467	雜費收入	90,251,220	86,788,363	3,462,857	3.99	
3,341,800	實習實驗費收入	3,813,000	3,148,077	664,923	21.12	
1,739,885	推廣教育收入	1,608,000	1,498,487	109,513	7.31	
13,096,302	產學合作收入	11,600,000	11,600,000	0	0.00	
27,699	其他教學活動收入	0	0	0	-	
131,784,603	補助及受贈收入	169,192,725	144,333,690	24,859,035	17.22	
109,675,485	補助收入	138,992,725	101,128,342	37,864,383	37.44	
22,109,118	受贈收入	30,200,000	43,205,348	(13,005,348)	(30.10)	
937,009	財務收入	1,892,887	1,892,887	0	0.00	
936,984	利息收入	1,892,833	1,892,833	0	0.00	
25	基金收益	54	54	0	0.00	
24,354,126	其他收入	28,394,896	23,907,205	4,487,691	18.77	
0	財產交易賸餘	0	36,500	(36,500)	(100.00)	
3,948,186	試務費收入	2,523,293	2,523,293	0	0.00	
10,742,300	住宿費收入	15,100,000	13,418,142	1,681,858	12.53	
9,663,640	雜項收入	10,771,603	7,929,270	2,842,333	35.85	
575,279,546	合計	598,002,957	560,666,559	37,336,398	6.66	



黎明技術學院
成本與費用預算明細表
112學年度

全1頁第1頁
單位：新臺幣元

(前)學年度 決算數	項目名稱	(本)學年度 預算數	估計(上)學年度 決算數	(本)學年度預算與估計 (上)學年度決算比較		說明
				差異	%	
1,667,713	董事會支出	2,093,321	1,875,119	218,202	11.64	
1,416,392	人事費	1,480,161	1,474,524	5,637	0.38	董監事薪資編列1,480,161元及職員薪資編列0元。
95,091	業務費	260,000	102,435	157,565	153.82	
76,230	退休撫卹費	83,160	83,160	0	0.00	
80,000	出席及交通費	270,000	215,000	55,000	25.58	
116,936,181	行政管理支出	105,644,408	107,951,175	(2,306,767)	(2.14)	
50,957,458	人事費	50,732,834	50,979,710	(246,876)	(0.48)	
31,397,132	業務費	25,515,257	28,546,264	(3,031,007)	(10.62)	
3,536,477	維護費	5,131,342	4,285,420	845,922	19.74	
3,306,664	退休撫卹費	3,994,198	3,461,898	532,300	15.38	
27,738,450	折舊及攤銷	20,270,777	20,677,883	(407,106)	(1.97)	
377,345,533	教學研究及訓輔支出	396,726,802	366,936,060	29,790,742	8.12	
248,558,753	人事費	233,641,918	229,525,604	4,116,314	1.79	
56,900,082	業務費	103,893,858	82,399,244	21,494,614	26.09	
2,309,700	維護費	2,810,108	2,422,712	387,396	15.99	
12,971,981	退休撫卹費	14,686,272	12,712,806	1,973,466	15.52	
56,605,017	折舊及攤銷	41,694,646	39,875,694	1,818,952	4.56	
68,526,585	獎助學金支出	68,937,548	73,271,094	(4,333,546)	(5.91)	
20,946,799	獎學金支出	21,421,060	22,803,245	(1,382,185)	(6.06)	
47,579,786	助學金支出	47,516,488	50,467,849	(2,951,361)	(5.85)	
1,431,664	推廣教育支出	1,608,000	1,498,487	109,513	7.31	
660,110	人事費	735,840	674,482	61,358	9.10	
771,554	業務費	872,160	824,005	48,155	5.84	
12,740,310	產學合作支出	11,600,000	11,600,000	0	0.00	
8,938,804	人事費	8,120,000	7,300,000	820,000	11.23	
3,801,506	業務費	3,480,000	4,300,000	(820,000)	(19.07)	
25,560	其他教學活動支出	0	0	0	-	
25,560	人事費	0	0	0	-	
10,691,744	其他支出	10,105,901	9,121,777	984,124	10.79	
4,124,211	試務費支出	2,523,293	2,523,293	0	0.00	
3,397,294	財產交易短絀	3,000,000	2,988,692	11,308	0.38	
3,170,239	超額年金給付	4,582,608	3,609,792	972,816	26.95	
589,365,290	合計	596,715,980	572,253,712	24,462,268	4.27	



黎明技術學院
預計購建土地及重大工程明細表
112學年度

全1頁第1頁
 單位：新臺幣元

土地及工程名稱	土地或工程 總預算及資金來源			全部計畫 各學年度預算		本學年度預算		說明
	總經費	資金來源及金額		學年度	金額	資金來源	金額	
		自有資金	借款					
合計	0	0	0		0		0	

註：本學年度無購建土地及重大工程規劃。



黎明技術學院
最近5年現金概況表
110學年度至114學年度

全4頁第1頁
單位：新臺幣元

項目	114學年度 預估數	113學年度 預估數	112學年度 預算數	111學年度 預估決算數	110學年度 決算數	備註
經常門現金收入	561,140,711	573,875,335	598,002,957	564,485,862	575,372,003	
學雜費收入	357,065,103	363,515,227	385,314,449	377,434,290	403,339,922	註1
推廣教育收入	1,608,000	1,608,000	1,608,000	1,498,487	1,739,885	註2
產學合作收入	12,000,000	12,000,000	11,600,000	11,600,000	13,096,302	註3
其他教學活動收入	0	0	0	0	27,699	
補助及受贈收入	160,306,725	166,552,725	169,192,725	144,333,690	131,784,603	註4
財務收入	1,892,887	1,892,887	1,892,887	1,892,887	937,009	註5
其他收入	28,267,996	28,306,496	28,394,896	23,907,205	24,354,126	註6
減：不產生現金流入之收入	0	0	0	0	(137,125)	註7
資產負債項目調整增(減)數	0	0	0	3,819,303	229,582	註8
利息股利調整數	0	0	0	0	0	
經常門現金支出	496,641,367	509,462,557	531,750,557	508,356,865	493,932,924	註9
董事會支出	2,093,321	2,093,321	2,093,321	1,875,119	1,667,713	註10
行政管理支出	105,644,408	105,644,408	105,644,408	107,951,175	116,936,181	
教學研究及訓輔支出	372,217,612	380,538,802	396,726,802	366,936,060	377,345,533	
獎助學金支出	57,937,548	62,437,548	68,937,548	73,271,094	68,526,585	註11
推廣教育支出	1,608,000	1,608,000	1,608,000	1,498,487	1,431,664	註12
產學合作支出	12,000,000	12,000,000	11,600,000	11,600,000	12,740,310	
其他教學活動支出	0	0	0	0	25,560	
其他支出	9,105,901	9,105,901	10,105,901	9,121,777	10,691,744	註13
減：不產生現金流出之成本與費用	(63,965,423)	(63,965,423)	(64,965,423)	(63,542,269)	(87,839,261)	註14
資產負債項目調整增(減)數	0	0	0	(354,578)	(7,593,105)	註15
利息調整數	0	0	0	0	0	
經常門現金餘(絀)數	64,499,344	64,412,778	66,252,400	56,128,997	81,439,079	
出售資產現金收入	0	0	0	0	0	無。
購置動產、無形資產及其他資產 現金支出	22,394,718	22,394,718	22,394,718	25,266,858	23,969,707	
機械儀器及設備	15,622,705	15,622,705	15,622,705	16,730,050	12,954,962	註16
圖書及博物	1,029,305	1,029,305	1,029,305	1,383,315	1,912,994	註17
其他設備	2,456,708	2,456,708	2,456,708	4,023,875	3,665,631	註18
預付設備款	0	0	0	0	450,000	註19
電腦軟體	3,286,000	3,286,000	3,286,000	3,129,618	4,986,120	註20
扣減不動產支出前現金餘絀	42,104,626	42,018,060	43,857,682	30,862,139	57,469,372	
購置不動產現金支出	2,000,000	2,000,000	2,000,000	3,319,350	3,004,685	
房屋及建築	2,000,000	2,000,000	2,000,000	2,824,350	2,464,685	註21
預付工程款及未完工程	0	0	0	495,000	540,000	
舉債現金收入	0	0	0	0	0	無。
償債現金支出	0	0	0	0	0	無。
影響本期現金收支調整數	1,016,799	1,016,799	1,016,799	1,016,799	1,016,799	註22
本期現金及銀行存款淨流入(出)數	41,121,425	41,034,859	42,874,481	28,559,588	55,481,486	
期初現金及銀行存款餘額	397,729,287	356,694,428	313,819,947	285,260,359	229,778,873	
期末現金及銀行存款餘額	438,850,712	397,729,287	356,694,428	313,819,947	285,260,359	



黎明技術學院
最近5年現金概況表
110學年度至114學年度

附表：

項目	114學年度 預估數	113學年度 預估數	112學年度 預算數	111學年度 預估決算數	110學年度 決算數	備註
期末現金及銀行存款餘額	438,850,712	397,729,287	356,694,428	313,819,947	285,260,359	
加：短期可變現資產	20,231,000	20,231,000	20,231,000	20,231,000	20,636,789	
流動金融資產	0	0	0	0	0	
應收款項	20,000,000	20,000,000	20,000,000	20,000,000	20,565,789	
存出保證金	231,000	231,000	231,000	231,000	71,000	
減：短期須償還負債	38,328,274	38,328,274	38,328,274	38,328,274	41,441,528	
流動負債	83,000,000	83,000,000	83,000,000	83,000,000	82,645,422	註23
減：預收款項	50,000,000	50,000,000	50,000,000	50,000,000	46,746,486	
存入保證金	5,328,274	5,328,274	5,328,274	5,328,274	5,542,592	
應付退休及離職金	0	0	0	0	0	各學年度無特定資金來源。
可用現金存量推估數	420,753,438	379,632,013	338,597,154	295,722,673	264,455,620	

備註：

<p>註1：1.學雜費收入 114學年度預估數與110學年度決算數差異11.47%，差異金額為-46,274,819元，主要因為台灣少子化影響，預計112學年度新生人數招生率約73%，113學年度新生人數招生率約72%，114學年度新生人數招生率約71%。</p> <p>2.請敘明各學年度學生人數： 110學年度全校學生人數：4814人。 111學年度全校學生人數：4665人。 112學年度預估全校學生人數：4561人。 113學年度預估全校學生人數：4471人。 114學年度預估全校學生人數：4510人。</p> <p>註2：推廣教育收入 111學年度預估決算數與110學年度決算數差異13.87%，差異金額-241,398元，主要因為政府委辦計畫案件不如預期。</p> <p>註3：產學合作收入 111學年度預估決算數與110學年度決算數差異11.43%，差異金額-1,496,302元，主要因為承接產學計畫案件不如預期。 112學年度預算數與110學年度決算數差異11.43%，差異金額-1,496,302元，主要因為預估承接產學計畫案件與111學年度相同。</p> <p>註4：1.補助及受贈收入 112學年度預算數與110學年度決算數差異28.39%，差異金額37,408,122元，主要因為112年度獲教育部及政府補助計畫案件增加及預估董事會捐贈所致。 113學年度預算數與110學年度決算數差異26.38%，差異金額34,768,122元，主要因為預估113年度教育部及政府補助計畫案件增加及董事會捐贈所致。 114學年度預算數與110學年度決算數差異21.64%，差異金額28,522,122元，主要因為預估114年度教育部及政府補助計畫案件增加及董事會捐贈所致。</p> <p>2.請分敘各學年度受贈收入： 110學年度決算數_受贈收入22,109,118元。 111學年度預估決算數_受贈收入43,205,348元，較110學年度決算數_受贈收入增95.42%，增加原因董事會挹注經費。(是)取得捐資承諾證明。受贈金額已入帳 112學年度預估數_受贈收入30,200,000元，較110學年度決算數_受贈收入增36.6%，增減原因依近2年受贈收入平均值推估。(否)取得捐資承諾證明。如附件資料說明。 113學年度預估數_受贈收入30,200,000元，較110學年度決算數_受贈收入增36.6%，增減原因依近2年受贈收入平均值推估。(否)取得捐資承諾證明。如附件資料說明。 114學年度預估數_受贈收入30,200,000元，較110學年度決算數_受贈收入增36.6%，增減原因依近2年受贈收入平均值推估。(否)取得捐資承諾證明。如附件資料說明。</p> <p>註5：財務收入 111學年度預估決算數與110學年度決算數差異102.01%，差異金額955,878元，主要因為111學年度本校資金運用增加定存金額致利息增加所致。</p>
--



黎明技術學院
最近5年現金概況表
110學年度至114學年度

備註：

112學年度至114學年度預算數與110學年度決算數差異102.01%，差異金額955,878元，主要因為預期待存息增加與111學年度預決算金額相同。

註6：其他收入

112學年度預算數與110學年度決算數差異16.59%，差異金額4,040,770元，主要係因應境外生住宿需求，增加宿舍床位，故住宿費收入增加所致。

113學年度預算數與110學年度決算數差異16.23%，差異金額3,952,370元，主要原因與112學年度相同。

114學年度預算數與110學年度決算數差異16.07%，差異金額3,913,870元，主要原因與112學年度相同。

註7：不產生現金流入之收入

110學年度決算數137,125元，主要為限定用途限定專戶儲存之捐贈收入137,100元及財務收入項下之基金收益25元。

註8：110學年度決算數229,582元，主要為應收款項調整-4,474,055元、預收款項增加4,703,637元。

111學年度預決算數3,819,303元，主要為預估應收款項調整565,789元、預收款項增加3,253,514元。

112學年度至114學年度依實際決算金額入帳，不另編列預算。

註9：職員工人數與人事費用：

110學年度教職員工人數：271人。

111學年度教職員工人數：278人。

112學年度預估教職員工人數：278人。

113學年度預估教職員工人數：275人。

114學年度預估教職員工人數：275人。

110學年度人事費用：310,557,077元。

111學年度預估人事費用：289,954,320元。

112學年度預估人事費用：294,710,753元。

113學年度預估人事費用：288,730,753元。

114學年度預估人事費用：287,730,753元。

註10：董事會支出

111學年度預決算數與110學年度決算數差異12.44%，差異金額207,406元，主要因為111學年度董事會開會次數較多所致。

112學年度至114學年度預算數與110學年度決算數差異25.52%，差異金額425,608元，主要因為依每年固定預算編列出席及交通費預算。

註11：獎助學金支出

114學年度預算數與110學年度決算數差異15.45%，差異金額-10,589,037元，主要因為逐年調降境外生獎助學金。

註12：推廣教育支出

112學年度預算數與110學年度決算數差異12.32%，差異金額176,336元，主要因為依推廣教育組所編列之學分班、非學分班、政府及機構委辦訓練等各期收入約1,608,000元，各項支出約1,608,000元。

113學年度至114學年度預算數，主要原因與112學年度相同。

註13：其他支出

111學年度預決算數與110學年度決算數差異14.68%，差異金額-1,569,96元，主要因為試務費支出減少，試務費案件不如預期所致。

113學年度至114學年度預算數差異14.83%，差異金額-1,585,843元，主要原因與111學年度相同。

註14：不產生現金流出之成本與費用

111學年度預算數與110學年度決算數差異27.66%，差異金額-24,296,992元，主要因為106學年度董事捐贈教學及行政大樓整修工程費用之折舊分攤年限已到期，故於111學年度起折舊及攤銷支出大幅減少。

112學年度至114學年度預算數差異26.04%，差異金額-22,873,838元，主要原因與111學年度相同。

註15：110學年度決算數-7,593,105元，主要為應付款項調整-8,717,088元、預付款項增加1,123,983元。

111學年度預估決算數-354,578元，主要為應付款項調整-354,578元。

112學年度至114學年度依實際決算金額入帳，不另編列預算。

註16：機械儀器及設備

111學年度預估決算數與110學年度決算數差異29.14%，差異金額3,775,088元，主要因為111學年度獎補助款及高教深耕計畫增加資本設備所致。



黎明技術學院
最近5年現金概況表
110學年度至114學年度

全4頁第4頁
 單位：新臺幣元

備註：

112學年度預算數與110學年度決算數差異20.59%，差異金額2,667,743元，主要原因與111學年度相同。
 113學年度至114學年度預算數依112學年度預算編列。

註17：圖書與博物

111學年度預估決算數與110學年度決算數差異27.69%，差異金額-529,679元，主要原因為110學年度高教深耕計畫有購置圖書所致，故差異金額較大所致。

112學年度預算數與110學年度決算數差異46.19%，差異金額-883,689元，主要原因為依112年度獎補助款資本門經費及校內款經費編列預算。

113學年度至114學年度預算數依112學年度預算編列。

註18：其他設備

112學年度預算數與110學年度決算數差異32.98%，差異金額-1,208,923元，主要原因為依112年度獎補助款資本門經費與校內款經費編列預算。

113學年度至114學年度預算數依112學年度預算編列。

註19：預付設備款

110學年度決算數450,000元係為本校圖資網路中心新增學生行銷實習展示平台建置(第一期)款，並於111學年度完成驗收並轉列為資本門電腦軟體設備。

111學年度至114學年度預算數依實際決算數入帳，不另編列預算。

註20：電腦軟體

111學年度預估決算數與110學年度決算數差異37.23%，差異金額-1,856,502元，主要原因為110學年度學校建置學生電腦實習課程管理系統故差異金額較大所致。

112學年度預算數與110學年度決算數差異34.10%，差異金額-1,700,120元，主要原因為依112年度獎補助款資本門經費與校內款經費編列預算。

113學年度至114學年度預算數依112學年度預算編列。

註21：房屋及建築

111學年度預估決算數與110學年度決算數差異14.59%，差異金額359,665元，主要原因為111學年度校園教學大樓頂樓防水修繕所致。

112學年度預算數與110學年度決算數差異18.85%，差異金額-464,685元，主要原因為112學年度本校事務組編列校園設施及教室修繕金額為2,000,000元。

113學年度至114學年度預算數依112學年度預算編列。

註22：111學年度至114學年度主要原因為依110學年度決算數預估影響本期現金收支調整數。

註23：111學年度至114學年度主要原因為依110學年度決算數預估流動負債。



112學年度學雜費收入估計表(含電腦實習費收入)

列標載	112-1 人數	112-1 學費	112-1 雜費	112-1 學分學雜費	112-1 電腦實習費	112-1 網路通訊費	112-2 人數	112-2 學費	112-2 雜費	112-2 學分學雜費	112-2 電腦實習費	112-2 網路通訊費
日間部	3,495	128,101,759	39,068,714		1,609,500	699,000	3,095	113,451,687	34,592,648		1,424,250	619,000
五年制專科	331	7,544,995	3,191,380		228,000	66,200	292	6,651,284	2,814,640		201,000	58,400
電機工程科	195	4,363,317	1,867,740		126,000	39,000	172	3,848,785	1,647,460		111,000	34,400
數位多媒體科	136	3,181,678	1,323,640		102,000	27,200	120	2,802,499	1,167,180		90,000	24,000
四年制技術系	3,149	119,988,069	35,683,384		1,370,250	629,800	2,790	106,307,534	31,609,918		1,213,500	558,000
化妝品應用系	304	11,835,632	3,499,040		130,500	60,800	269	10,472,977	3,096,190		115,500	53,800
車輛工程系	121	4,587,473	1,564,530		21,000	24,200	108	4,094,604	1,396,440		18,750	21,600
服飾設計系	156	6,073,548	1,795,560		72,750	31,200	137	5,333,821	1,576,870		63,750	27,400
表演藝術系	408	15,468,504	5,275,440		88,500	81,600	362	13,724,506	4,680,660		78,750	72,400
時尚經營管理系	154	5,859,546	1,290,058		115,500	30,800	137	5,212,713	1,147,649		102,750	27,400
電機工程系	286	10,843,118	3,697,980		117,000	57,200	252	9,554,076	3,258,360		102,750	50,400
影視傳播系	160	6,066,080	2,068,800		53,250	32,000	142	5,383,646	1,836,060		47,250	28,400
數位多媒體系	289	10,956,857	3,736,770		216,750	57,800	255	9,667,815	3,297,150		191,250	51,000
機械工程系	338	12,814,594	4,370,340		253,500	67,600	299	11,335,987	3,866,070		224,250	59,800
餐飲管理系	506	19,252,794	4,238,762		141,750	101,200	449	17,084,001	3,761,273		126,000	89,800
觀光休閒系	302	11,490,798	2,529,854		81,000	60,400	268	10,197,132	2,245,036		72,000	53,600
戲劇學系	125	4,739,125	1,616,250		78,750	25,000	112	4,246,256	1,448,160		70,500	22,400
碩士班	15	568,695	193,950		11,250	3,000	13	492,869	168,090		9,750	2,600
織品技術管理系	15	568,695	193,950		11,250	3,000	13	492,869	168,090		9,750	2,600
進修部	1,504			31,751,120	399,000	150,400	1,436			30,315,552	380,250	143,600
二年制技術系	48			1,013,760	13,500	4,800	46			971,520	12,750	4,600
化妝品應用系	48			1,013,760	13,500	4,800	46			971,520	12,750	4,600
四年制技術系	1,456			30,737,360	385,500	145,600	1,390			29,344,032	367,500	139,000
化妝品應用系	204			4,308,480	0	20,400	194			4,097,280	0	19,400
車輛工程系	238			5,022,752	0	23,800	227			4,790,608	0	22,700
表演藝術系	73			1,540,592	0	7,300	71			1,498,384	0	7,100
時尚經營管理系	91			1,921,920	68,250	9,100	87			1,837,440	65,250	8,700
電機工程系	228			4,811,712	91,500	22,800	217			4,579,568	87,000	21,700
數位多媒體系	151			3,186,704	113,250	15,100	144			3,038,976	108,000	14,400
機械工程系	145			3,060,080	71,250	14,500	139			2,933,456	68,250	13,900
餐飲管理系	326			6,885,120	41,250	32,600	311			6,568,320	39,000	31,100
國際專修部	53	2,009,389	685,290		0	0	30	1,137,390	387,900		0	0
華語先修	53	2,009,389	685,290		0	0	30	1,137,390	387,900		0	0
國際專修華語	53	2,009,389	685,290		0	0	30	1,137,390	387,900		0	0
總計	5,052	130,111,148	39,754,004	31,751,120	2,008,500	849,400	4,561	114,589,077	34,980,548	30,315,552	1,804,500	762,600

學雜費總計	381,501,449
電腦實習費總計	3,813,000
網路通訊費總計	1,612,000

黎明技術學院
112學年度學雜費收費基準

一、技專校院學雜費收費基準一覽表

學院		工學院	理學院	商學院
		學制		
日間部(學士)	學費 (私校含退撫基金)	37,913	38,933	38,049
	雜費	12,930	11,510	8,377
	合計	50,843	50,443	46,426
日間部(碩士)	學費 (私校含退撫基金)	38,613		
	雜費	13,330		
	合計	51,943		
進修部	學分學雜費	1,319	1,320	1,320
在職專班(學士)	學分學雜費	1,520	1,620	1,620

二、專科學校學雜費收費基準一覽表

類別		工學院	理學院	商學院
		學制		
日間部	五專前3年	學費 (私校含退撫基金)	20,410	
		雜費	9,280	
		合計	29,690	
日間部	五專後2年	學費 (私校含退撫基金)	27,927	
		雜費	10,420	
		合計	38,347	
夜間部	學分學雜費	1,256	1,279	1,279
在職專班	學分學雜費	1,256	1,279	1,279

工農類：	B3	數位多媒體系	電機工程系	機械工程系	資訊科技系
		創意產品設計系	表演藝術系	影視傳播系	車輛工程系
		戲劇系	織品技術管理研究所		
商管類：	B1	餐飲管理系	旅館管理系	觀光休閒系	時尚經營管理
理醫類：	B2	化粧品應用系	服飾設計系	時尚設計系	

112學年度人事費估算表

薪津

項目	董事會	行政管理支出	教學研究及訓輔支出	推廣教育支出	產學合作支出	其他支出	合計
薪資	1,364,400	28,314,286	174,619,592	735,840	8,120,000		213,154,118
主管加給		17,491,000					17,491,000
導師費			5,589,000				5,589,000
鐘點/出席			31,156,862				31,156,862
教官薪資			7,179,833				7,179,833
保險費	115,761	4,756,248	15,096,631				19,968,640
其他(津貼)		171,300					171,300
合計	1,480,161	50,732,834	233,641,918	735,840	8,120,000	-	294,710,753

退撫儲金

項目	董事會	行政管理支出	教學研究及訓輔支出	推廣教育支出	產學合作支出	其他支出	合計
退撫儲金		1,147,462	10,920,084				12,067,546
勞退基金	83,160	2,846,736	3,766,188				6,696,084
合計	83,160	3,994,198	14,686,272				18,763,630

超額年金給付

項目	董事會	行政管理支出	教學研究及訓輔支出	推廣教育支出	產學合作支出	其他支出	合計
超額年金給付						4,582,608	4,582,608

備註:

1. 行政人事費，含專任職員、約聘人員等120名估計。
2. 教學人事費(含超支鐘點費)，含專任(專案)教師、兼任教師等158名估計。
3. 保險費包含公保、勞保、健保等。
4. 本表經費包含計畫案補助之專案人事費及鐘點費。

製 表：



主辦會計：



校 長：



董 事 長：

