

# 黎明技術學院

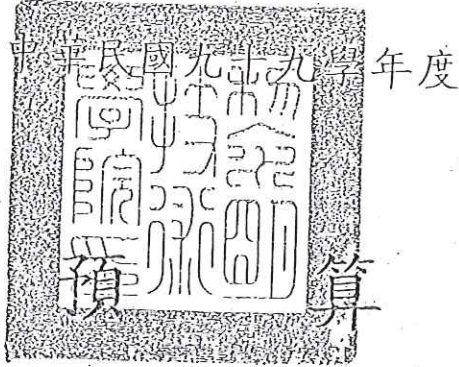

機關首長 校長趙志揚

主辦會計人員 主任傅安妮

99.10.14  
何正級

# 黎明技術學院

## 預算說明書

中華民國九十九學年度

### 一、學校組織及職掌：

1. 奉教育部 58.9.20 台(53)專字 19836 號令核准。

奉教育部 91.6.27 台(91)技(二)字第 91082553 號函核准改制技術學院。

### 2. 本校組織系統表：

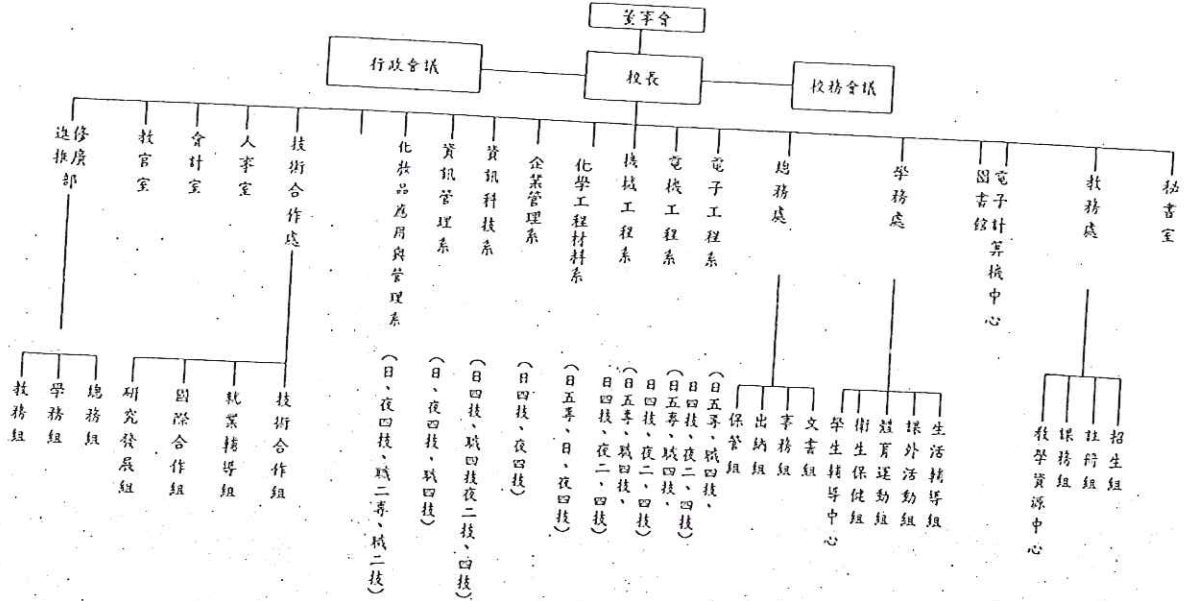

3.會計主任現行執掌：

(1)預算之彙整及填製。(2)原始憑證之登核。(3)記帳憑證之造具。(4)會計簿籍之登記與帳目之處理。(5)會計報告之編製及解釋。(6)決算之編製。(7)有關增進財務效能及減少不經濟支出之建議。(8)會計檔案之整理保管。(9)其他有關會計事務。

二、重要校務規劃：

- 九十九學年度，本校為進行節能減碳執行環保政策，將投入約肆佰玖拾伍萬元興建建設，該投入金額包含教育部補助款約貳佰萬元及學校校內款約貳佰玖拾伍萬元。
- 九十九學年度，本校為加強無障礙之校園設施，將投入約參佰參拾參萬元建設，該投入金額包含教育部補助款約壹佰捌拾萬元及學校校內款約壹佰伍拾參萬元。

三、收入預算說明：

(一)學雜費收入— 本學年度學雜費收入依據教育部台技(四)字第 0990084593 號辦理，九十九學年度學雜費不調整，另依據計算機中心統計本校現有學生人數及預估招生人數後，本學年度每班學生人數依各學制預估人數分別編列。

(二)補助及捐助收入— 來自教育部「整建發展」獎補助款(包含補助款、績優型獎補助款及計劃型獎補助款)、訓練經費、工讀獎助學金、案申請、縣政府社會局殘障補助等。

四、支出預算說明：

(一)按部頒規定調整教職員工待遇，本校已不再聘任助教，師資均在講師以上並逐年增聘助理教授以上，因此人事費佔極大支出。餘如各系的儀器設備、各單位修繕照明設備、添購新課桌椅等。

五、重要固定資產增置計畫說明：

各系重要儀器設備係配合各系之中長期計劃，在經費預算內有效應用，並且在財產管理、盤點與總務處配合，財產管理也已電腦化，各系均積極申請個人專案補助款研究案及計劃型補助款案，並已成為各系特色，且對師生有著莫大幫助與鼓勵。

**黎明技術學院**  
收支餘絀預計表  
中華民國99學年度

全1頁第1頁

前年度 決算數	科 目	本年度 預算數	上年度估計 決算數	本年度預算與上年度估計決算比較	
				差異	%
	收入				
385,555,255	學雜費收入	359,987,249	373,404,294	(13,417,045)	(3.72)
15,549,766	推廣教育收入	7,648,000	13,658,235	(6,010,235)	(78.58)
8,975,186	建教合作收入	1,600,000	3,553,887	(1,953,887)	(122.11)
345,294	其他教學活動收入	300,000	463,636	(163,636)	(54.54)
49,589,892	補助及捐贈收入	38,422,479	28,040,462	10,382,017	27.02
1,031,129	財務收入	134,074	1,745,913	(1,611,839)	(1,202.20)
12,792,863	其他收入	9,592,000	6,242,450	3,349,550	34.92
473,839,385	合 計	417,683,802	427,108,877	(9,425,075)	(2.25)
	支出				
1,069,315	董事會支出	3,460,000	1,142,453	2,317,547	66.98
82,531,329	行政管理支出	88,308,017	85,240,988	3,067,029	3.47
359,742,154	教學研究及訓輔支出	293,123,304	312,590,329	(19,467,025)	(6.64)
24,005,576	獎助學金支出	23,686,415	26,504,062	(2,817,647)	(11.89)
2,944,230	推廣教育支出	50,000	1,637,575	(1,587,575)	(3,175.15)
10,824,109	建教合作支出	822,075	5,050,448	(4,228,373)	(514.35)
0	其他教學活動支出	0	194,204	(194,204)	#DIV/0!
4,872,973	財務支出	3,200,000	4,194,756	(994,756)	(31.08)
1,632,723	其他支出	550,000	2,426,907	(1,876,907)	(341.25)
487,622,409	合 計	413,199,811	438,981,722	(25,781,911)	(6.23)
(13,783,024)	本年度餘(絀)	4,483,991	(11,872,845)	16,356,836	364.78

說明：本表為表示預計本年度及估計上年度收支及餘絀之報告。

# 黎明技術學院

## 預計固定資產變動表

中華民國99學年度

全1頁第1頁

科目名稱	估計本年初結存金額	本年度預計增加金額	本年度預計減少金額	截至本年底止 預計結存金額	說明
固定資產	1,374,738,254	23,690,541	11,862,000	1,386,566,795	自97學年度起，固定資產依規定採用直線法提列折舊
土地	9,069,345	0	0	9,069,345	
土地改良物	117,246,338	0	0	117,246,338	
房屋及建築	728,020,271	8,283,900	0	736,304,171	
機械儀器及設備	329,632,234	12,307,432	8,842,000	333,097,666	
圖書及博物	63,815,258	2,488,858	20,000	66,284,116	
其他設備	80,407,442	610,351	3,000,000	78,017,793	
預付土地、工程及設備款	46,547,366	0	0	46,547,366	
累計折舊	523,526,358	42,421,704	3,725,716	562,222,346	
土地改良物	30,513,545	5,765,496		36,279,041	
房屋及建築	191,847,835	17,827,080	1,250	209,673,665	
機械儀器及設備	242,507,897	15,318,660	3,179,994	254,646,563	
其他設備	58,657,081	3,510,468	544,472	61,623,077	
固定資產淨額	851,211,896	(18,731,163)	8,136,284	824,344,449	
無形資產	29,124,966	5,879,724	0	35,004,690	
專利權				0	
電腦軟體	29,124,966	5,879,724		35,004,690	
租賃權益				0	
其他無形資產				0	
累計攤銷	24,904,202	2,631,888	1,011,359	26,524,731	
專利權				0	
電腦軟體	24,904,202	2,631,888	1,011,359	26,524,731	
其他無形資產				0	
無形資產淨額	4,220,764	3,247,836	(1,011,359)	8,479,959	
固定資產及無形資產合計	855,432,660	(15,483,327)	7,124,925	832,824,408	

說明：本表為表示本年度內，預計財產增減及其結存情形之報告。

編號：304

**黎明技術學院**  
增置重要固定資產預計表  
中華民國99學年度

科 目	提出單位	數 量	單 價	金 額	總 價
土地改良物	總務處				0
建築物	總務處				8,283,900
高壓變電機		1	3,330,000	3,330,000	
磚建築		1	4,953,900	4,953,900	
機械儀器設備	各科				12,307,432
投影機	全校			1,857,710	
超高速乙太網路交換器	電子計算機中心	6	7,651	45,906	
雷射印表機	全校	1	142,840	142,840	
電腦	全校	4	857,078	3,428,312	
電腦主機	全校			1,915,940	
錄放影機	通識中心	10	10,848	108,480	
擴大機	通識中心	6	16,801	100,806	
3DS Max	機械系			120,000	
CNC四軸加工裝設	機械系	1	400,000	400,000	
人機介面	電機系	10	32,000	320,000	
三合一美膚儀	化妝品應用系	4	18,000	72,000	
立式銑床	機械系	2	190,000	380,000	
齒折針	化妝品應用系			122,000	
伺服器	企業管理系	1	175,000	175,000	
低速攪拌機	化妝品應用系			64,000	
車床研磨機	機械系	1	66,504	66,504	
直接甲醇燃料電池實驗系	化材系	1	137,500	137,500	
真空烘箱	化妝品應用系			62,000	
真空液輸減壓裝置	化妝品應用系			205,130	
高速乳化機	化妝品應用系			45,000	
涼層拌動按摩機	化妝品應用系	6	42,000	252,000	
單眼相機	電子系	2	47,354	94,708	
單晶片綜合板	電機系	15	28,000	420,000	
筆記型電腦	化妝品應用系	2	74,446	148,892	
路由器	資訊管理系	2	115,000	230,000	
電子水平儀	機械系	1	435,000	435,000	
電動攪拌機	化妝品應用系	4	17,000	68,000	
電磁加熱攪拌器	化材系	8	12,000	96,000	
電導度計	化妝品應用系			17,000	
實驗型壓粉機	化妝品應用系			110,000	
精密電子天平	化妝品應用系			70,000	

# 黎明技術學院

## 增置重要固定資產預計表 中華民國99學年度

科 目	提出單位	數量	單價	金額	總價
角註量測分析儀	化材系			406,710	
啟鈴度測定儀	化妝品應用系			59,000	
數位IC測試器	電機系	2	20,497	40,994	
黏度計	化妝品應用系			90,000	
圖書及博物館	各科、圖書館				2,488,858
中文圖書				950,000	
西文圖書				438,858	
組合書架	圖書館			400,000	
教學影片				700,000	
其他設備	各科、行政單位				610,351
BASS音箱		1	35,000	35,000	
太陽能路燈		3	80,287	240,860	
吉他音箱		2	18,000	36,000	
桌球發球機		1	25,000	25,000	
彩色噴墨繪圖機		1	137,199	137,199	
無線電話器		1	29,000	29,000	
監聽喇叭		1	18,000	18,000	
銀幕				30,292	
撞球桌		1	48,000	48,000	
數位相機		1	11,000	11,000	
電腦軟體					5,879,724
MS-CA授權軟體	全校			1,500,000	
企業績效管理系統	企業管理系	1	290,000	290,000	
多媒體軟體	全校	57	17,000	969,000	
多媒體資訊廣播排程播映	圖書館			150,000	
多媒體影音後製編輯軟體	電子系	25	13,000	325,000	
訊號量測軟體	化材系	1	38,115	38,115	
商業智慧軟體	企業管理系	1	551,903	551,903	
軟體	資訊管理系	2	503,808	1,007,616	
軟體廣播系統	資工系	1	20,790	20,790	
資料庫軟體	企業管理系	1	20,000	20,000	
龍圖即時登記管理系統	圖書館			44,800	
圖書編目模組	圖書館			700,000	
應用軟體	電機系	1	262,500	262,500	
預付土地工程及設備款	總務處				0
合 計					29,570,265

說明：本表為本年度預計增置重要固定資產之明細表。

## 黎明技術學院

## 借入款預計表

中華民國99學年度

全1頁第1頁

借款用途	預計借款期間	期初估計 決算金額	本期預計 借入金額	本年預計 償還金額	期末預計 金額	備註
興建誠樸樓	90年12月~105年12月	113,076,932	0	13,846,152	99,230,780	依鈞部台(85)技(2)第85516368號函核定貸款金額參仟萬元暨利息補助及台(86)技(2)第86082703號函興建教學大樓(誠樸樓)備查。
校園整體修繕及 硬體設備增購	97年12月~100年11月	20,000,002	0	13,333,332	6,666,670	依鈞部台技(二)字第0980012096號函核定貸款金額肆仟萬元備查。
校園整體修繕及 硬體設備增購	98年1月~100年12月	24,666,667	0	12,333,333	12,333,334	依鈞部台技(二)字第0980030247號函核定貸款金額參仟柒佰萬元備查。
合計		157,743,601	0	39,512,817	118,230,784	

說明：1、本表係表示預計本期銀行借款增減變動之報告。

2、預計借入款如已奉准應於備註欄加註主管教育行政機關之核准文號，及經核准尚未貸借之金額。

3、預計償還金額應於備註欄加註主管教育行政機關之核准借款文號。



# 黎明技術學院

## 收入預算明細表

中華民國99學年度

全1頁第1頁

前年度 決算數	科 目		本年度 預算數	上年度估計 決算數	說 明
	編號	名稱			
385,555,255	4100	學雜費收入	362,579,249	373,404,294	1. 99學年度預算產學合作案件減少，故建校收入減少 2. 預估配合教育部促進就業方案補助計畫，使補助款激增
214,713,755	4111	學費收入	212,036,584	215,985,695	
70,458,556	4112	雜費收入	68,357,860	67,726,726	
4,977,370	4113	電腦實習費	4,767,660	4,769,780	
92,953,574	4114	學分學雜費收入	74,825,145	82,140,093	
2,452,000	4115	寄宿費收入	2,592,000	2,782,000	
0	4116	其他收入	0	0	
15,549,766	4120	推廣教育收入	7,648,000	13,658,235	
8,975,186	4130	建教合作收入	1,600,000	3,553,887	
345,294	4140	其他教學活動收入	300,000	463,636	
49,589,892	4150	補助及捐贈收入	38,422,479	28,040,462	
1,031,129	4170	財務收入	134,074	1,745,913	
12,792,863	4190	其他收入	7,000,000	6,242,450	
2,400,237	4191	停車費收入	0	2,284,987	
10,392,626	4192	其他	7,000,000	3,957,463	
473,839,385		合 計	417,683,802	427,108,877	

- 說明：1、收入科目依會計制度所定之收入科目填列，先列總分類帳科目之編號及名稱，緊接填列各該明細  
 2、各項收入應說明估計之基礎及計算式。  
 3、本年度預算與上年度估計決算之比較，差異重大部分應扼要說明原因。

359,987,249.-

215,985,695 + 7,000,000 = 222,985,695.-

7,948,000

九十九學年度預算收入明細表

編號	科目	金額		稅										明		元 =	金額 x	學期
				電子	資工	電機	機械	企管	資管	化材	化妝	行管	小計x	人數x				
4111	學費收入	212,036,584	1. 二及四技日間部(工)	7	6	8	8	0	0	4	0	0	33	38	37,913	47,542,902	2	
			2. 二及四技日間部(商)	0	0	0	0	8	5	0	0	1	14	45	38,049	23,970,870		
			3. 二及四技日間部(理農)	0	0	0	0	0	0	0	8	0	8	49	38,933	15,261,736		
			4. 五專前三年(工)	6	0	3	3	0	0	1	0	0	13	46	20,410	12,205,180		
			5. 五專後二年(工)	2	0	2	2	0	0	0	0	0	6	42	27,927	7,037,604		
			小計															
4112	雜費收入(含實習費)	68,357,860	1. 二及四技日間部(工)	7	6	8	8	0	0	4	0	0	33	38	12,930	16,214,220	2	
			2. 二及四技日間部(商)	0	0	0	0	8	5	0	0	1	14	45	8,377	5,277,510		
			3. 二及四技日間部(理農)	0	0	0	0	0	0	0	8	0	8	49	11,510	4,511,920		
			4. 五專前三年(工)	6	0	3	3	0	0	1	0	0	13	46	9,280	5,549,440		
			5. 五專後二年(工)	2	0	2	2	0	0	0	0	0	6	42	10,420	2,625,840		
			小計															
4113	學分學雜費收入(夜間部)	74,825,145	1. 職二專第二年(理農)	0	0	0	0	0	0	2	0	0	2	33	1,279	1,688,280	2	
			(時數/每學年每班)	0	0	0	0	0	0	0	20	0						
			2. 職二/四技(工/商/理農)	1	1	3	2	0	2	0	0	0	9	28	1,520	13,534,080		
			(時數/每學年每班)	28	36	34	36	0	40	0	0	0						
			3. 夜四技(工)	5	5	5	5	0	0	4	0	0	24	28	1,319	33,977,440		
			(時數/每學年每班)	37	38	34	42	0	0	42	0	0						
4. 夜四技(理農)	0	0	0	0	0	0	0	7	0	7	38	1,320	12,039,905					
(時數/每學年每班)	0	0	0	0	0	0	0	34	0									
5. 夜四技(商)	0	0	0	0	4	4	0	0	1	9	31	1,320	13,585,440					
(時數/每學年每班)	0	0	0	0	34	43	0	0	24									
小計																74,825,145		
4115	電腦實習費	4,767,660	1. 四技日間部	12	12	8	12	8	10	1	4	0	67	41	810	2,225,070	1	
			2. 產二技	1	2	0	0	0	0	0	1	0	4	32	810	103,680		
			3. 五專前三年	12	0	6	4	0	0	0	0	0	22	46	810	821,324		
			4. 五專後二年	4	0	3	4	0	0	0	0	0	11	44	810	388,832		
			5. 職四技	0	2	0	4	0	0	0	0	0	6	32	810	153,527		
			6. 夜四技	6	8	3	9	4	8	1	3	0	42	32	810	1,075,226		

九十九學年度預算收入明細表

編碼	收入類別	金額	說明	小計		班	金額	金額	數量
				男	女				
4116	住宿 費收 入	2,592,000		男	生	152		4,767,660	1
				女	生	162	6,000	972,000	
				小	計	54	6,000	324,000	
4120	推廣 教育 收入	7,648,000	係根據進修推廣部預定報部開設推廣教育學分班。					1,296,000	2
4130	建教 合作 收入	1,600,000	包括國科會專題研究案,各項技能檢定及與外界廠商共同辦理之建教合作性質等收入。						
4140	其他 教學 活動 收入	300,000	含重補修學分費等。						
4150	補助 及捐 助收 入	38,422,479	包括教育部之各項補助款及外界之捐助款。						
4171	財務 收入	134,074	銀行利息收入等。						
4190	其他 收入	7,000,000	非經常性之收入等。						
	合 計	417,683,802							

# 黎明技術學院

## 支出預算明細表

中華民國99學年度

中華民國99年

前年度 決算數	科 目		本年度 預算數	上年度估計 決算數	本年度預算與 上年度估計決算比		說明
	編號	名 稱			差異	%	
1,069,315	5110	董事會支出	3,460,000	1,142,453	2,317,547	66.98	1. 董事會支出係於學 雜費收入1%額度內， 依私校法編列入人事費 及相關業務費等。
0	5111	人事費	2,700,000	0	2,700,000	—	
199,315	5112	業務費	160,000	132,033	27,967	17.47	
870,000	5114	交通費	600,000	1,010,420	(410,420)	(68.40)	
82,531,329	5120	行政管理支出	88,308,017	85,240,988	3,067,029	3.47	2. 預估配合教育部促 進就業方案補助計畫 ，使教學與訓練支出 激增
37,930,367	5121	人事費	49,564,855	48,571,148	993,707	2.00	
17,475,406	5122	業務費	12,269,182	12,467,816	(198,634)	(1.61)	
5,892,913	5123	維護及報廢	7,035,000	3,489,140	3,545,860	50.40	
2,392,709	5124	退休撫卹金	1,677,228	2,523,376	(846,148)	(50.44)	
18,839,934	5125	折舊及攤銷	17,761,752	18,189,508	(427,756)	(2.40)	3. 依學校政策編列推 展教育之人事費用， 使其預算減少
359,742,154	5130	教學研究及訓練支出	293,123,304	312,590,329	(19,467,025)	(6.64)	
256,207,279	5131	人事費	224,393,632	251,581,933	(27,188,301)	(12.11)	4. 99學年度預計因產 學合作案件減少，故 建教支出減少
37,470,200	5132	業務費	33,249,592	24,922,687	8,326,905	25.04	
5,441,259	5133	維護及報廢	671,500	370,756	300,744	44.78	
29,282,514	5134	退休撫卹金	7,516,740	7,070,040	446,700	5.94	
31,340,902	5135	折舊及攤銷	27,291,840	28,644,913	(1,353,073)	(4.95)	
24,005,576	5140	獎助學金支出	23,686,415	26,504,062	(2,817,647)	(11.89)	5. 自97學年度起，國 定資產依規定採用直 線法提列折舊。
2,944,230	5150	推廣教育支出	50,000	1,637,575	(1,587,575)	(3,175.15)	
2,635,010	5151	人事費	0	1,512,633	(1,512,633)	—	6. 自97學年度起，配 合會計制度一致性規 定，將其他教學活動 支出單獨列示。
309,220	5152	業務費	50,000	124,942	(74,942)	(149.88)	
10,824,109	5160	建教合作支出	822,075	5,050,448	(4,228,373)	(514.35)	
6,245,347	5161	人事費	256,000	2,492,727	(2,236,727)	(873.72)	
4,578,762	5162	業務費	566,075	2,557,721	(1,991,646)	(351.83)	
0	5163	維護及報廢	0	0	0	—	
0	5170	其他教學活動支出	0	194,204	(194,204)	—	
0	5171	人事費	0	194,204	(194,204)	—	
4,872,973	5190	財務支出	3,200,000	4,194,756	(994,756)	(31.08)	
1,632,723	51A0	其他支出	550,000	2,426,907	(1,876,907)	(341.25)	
487,622,409		合計	413,199,811	438,981,722	(25,781,911)	(6.23)	

△ 276,914,487

45,053,592

△ 285,525,399

285,525,399

年	單位	資本經	會計科目	預算編號	說明	預算來源	預算來源	原金額
99	人事室	經常	512401	B021131001	退撫儲金-專任職員	S001	校內款	1,094,172
99	人事室	經常	513401	B021155001	退撫儲金-專任教師	S001	校內款	<u>7,516,740</u>
								<u>8,610,912</u>